



# Diário Oficial do **MUNICÍPIO**

Prefeitura Municipal de Pojuca

1

Sexta-feira • 20 de Dezembro de 2013 • Ano I • Nº 184

Esta edição encontra-se no site: [www.pojuca.ba.io.org.br](http://www.pojuca.ba.io.org.br) em servidor certificado ICP-BRASIL

## Prefeitura Municipal de Pojuca publica:

- **Lei Nº 005 de 28 de Novembro de 2013** - Institui o Plano Plurianual - PPA do Município de Pojuca para o período de 2014 a 2017
- **Lei Nº 007, de 17 de Dezembro de 2013** - Estima a Receita e fixa a Despesa do Município de Pojuca para o exercício financeiro de 2014

### **Esse município tem Imprensa Oficial.**

A Lei exige que todo gestor publique seus atos no seu veículo oficial para que a população tenha acesso e sua gestão seja transparente e clara.

A Imprensa Oficial criada através de Lei, cumpre esse papel.

### **Imprensa Oficial do Município.**

Gestão Transparente e consciência limpa.



**Leis**

# POJUCA

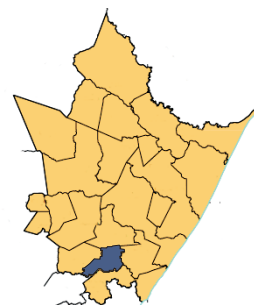

## PPA 2014-2017

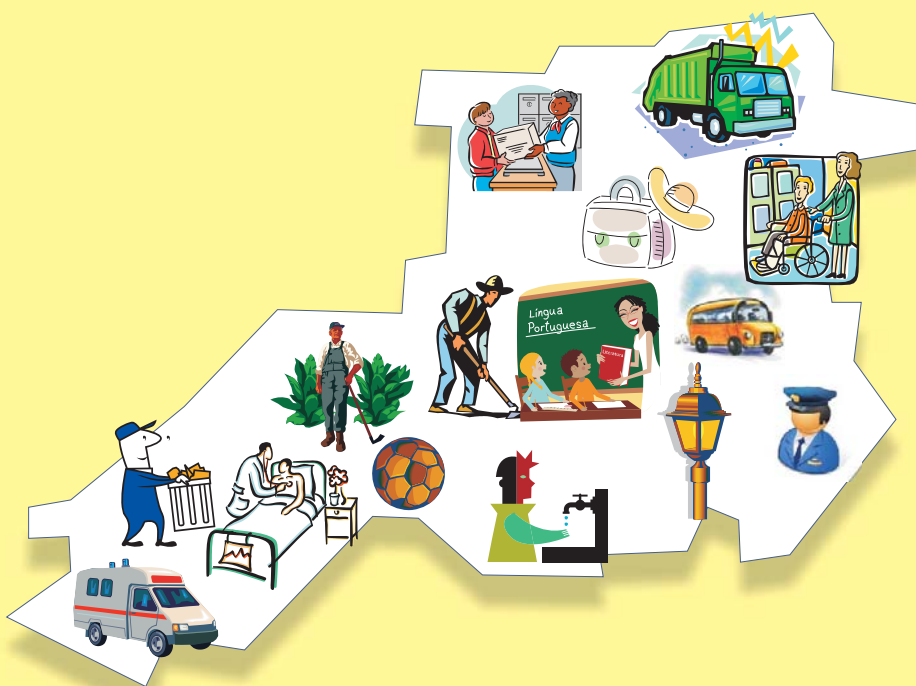

PREFEITURA MUNICIPAL DE POJUCA

Plano Plurianual 2014-2017  
Lei nº 005 de 28 de novembro de 2013

CERTIFICAÇÃO DIGITAL: GZ+HER2EFMHZIIJTIGALYA

Esta edição encontra-se no site: [www.pojuca.ba.io.org.br](http://www.pojuca.ba.io.org.br) em servidor certificado ICP-BRASIL

Prefeitura Municipal de Pojuca

**Plano Plurianual  
PPA 2014-2017**

**Pojuca, 2013**

Pojuca. Prefeita (2013 - : Ana Cristina Nunes Moreira)  
Plano Plurianual - PPA 2014-2017. - Prefeitura Municipal de Pojuca, 2013

134 p.; il.; graf.; tab.

1. Pojuca. - Administração Pública. I. Título.

CDU 20 (201.3)

ANA CRISTINA NUNES MOREIRA  
Prefeita

RICARDO JOSÉ GOMES BARROS PEREIRA  
Procurador do Município

DORALICE DE ALMEIDA SANTOS  
Chefe de Gabinete

CRISTIANE MARIA SANTOS COSTA  
Assessor Técnico I (secretaria de Gabinete)

AUGUSTA COELHO SANTANA  
Chefe de Relações Institucionais

ALANA GIÓRGIA FERNANDEZ  
Diretora de Educação

ERICSSON ABREU RIBEIRO  
Diretor de Desenvolvimento Econômico

ALEXANDRE VERGME  
Diretor de Controle Interno

FRANCISCO JOSÉ DOS SANTOS  
Diretor de Projetos Especiais e Planejamento

MARIA APARECIDA ARAGÃO NUNES  
Diretora de Saúde

CLÁUDIA BARREIRO DURAN DE SOUZA  
Diretora de Recursos Humanos

MÁRIO ALBERTO DE ARAÚJO OLIVEIRA  
Diretor de Esporte, Cultura e Lazer

ARIVALDO NUNES DOS SANTOS  
Diretor de Desenvolvimento Urbano e Meio Ambiente

JOSÉ HELVÉCIO DE SOUZA ALVES  
Diretor de Finanças

MARCUS VINICIUS RIBEIRO SILVA  
Diretor de Administração

CALLINE ABREU DE OLIVEIRA  
Diretora de Ação Social

JOSÉ AUGUSTO DOS SANTOS  
Departamento de Comunicação e Imprensa

# SUMÁRIO

Apresentação	9
Lei nº 005 de 28 de novembro de 2013	11
Caracterização do Município	13
O PPA Participativo	16
O Novo Modelo do PPA	17
Regionalização das Metas do PPA 2014-2017	19
<b>Poder Executivo</b>	
<b>Eixo Estruturante 1 - Inclusão Social Participativa</b>	<b>21</b>
Áreas Temáticas	
Saúde	25
Educação	39
Defesa Civil e Segurança	51
Esporte, Cultura e Lazer	57
Assistência Social	67
<b>Poder Executivo</b>	
<b>Eixo Estruturante 2 - Desenvolvimento Sustentável e Infraestrutura para o Desenvolvimento</b>	<b>71</b>
Áreas Temáticas	
Infraestrutura e Crescimento	75
Meio Ambiente	83
Indústria, Comércio, Agricultura, Serviços e Turismo	89
<b>Poder Executivo</b>	
<b>Eixo Estruturante 3 - Gestão Democrática do Município</b>	<b>97</b>
Áreas Temáticas	
Planejamento e Modernização na Gestão Municipal	101
Gestão Fiscal e Controle	111
Comunicação	117
Articulação Institucional e Federativa	123
<b>Poder Legislativo</b>	
<b>Eixo Estruturante - Ação Legislativa e Controle das Contas Públicas</b>	<b>127</b>
Área Temática	
Ação Legislativa	131

PPA 2014-2017

# POJUCA

## Apresentação

O Plano Plurianual – PPA se constitui como um importante instrumento do planejamento governamental, definido pela Constituição Federal, em que são estabelecidas as diretrizes, os objetivos e as metas para os próximos quatro anos.

É com essa perspectiva, que estamos apresentando o PPA 2014-2017 do Município de Pojuca, que além de atender ao disposto na nossa Constituição Federal, adota um novo modelo de construção de PPA, que tem como referência as inovações metodológicas que estão sendo incorporadas no PPA Federal e no PPA do Governo do Estado da Bahia.

Neste novo modelo de PPA, a mudança de paradigma do binômio programa-ação orçamentária para programa temático, que privilegia o foco, a seletividade e a estratégia, fortalecerá a dimensão estratégica do planejamento governamental em nosso Município.

Este fortalecimento da dimensão estratégica do PPA cria as condições efetivas para a realização das políticas públicas, possibilitando o aperfeiçoamento do processo do planejamento governamental e contribuindo para uma maior racionalização na utilização dos escassos recursos públicos disponíveis.

A estruturação do nosso PPA para o quadriênio 2014-2017 foi orientada por três Eixos Estruturantes. No primeiro, Inclusão Social Participativa, estão contempladas as áreas temáticas e programas associados à política social.

As áreas temáticas e programas associados ao crescimento econômico sustentável e fornecimento de infraestrutura estão contemplados no segundo Eixo Estruturante, denominado de Desenvolvimento Sustentável e Infraestrutura para o Desenvolvimento.

O terceiro Eixo Estruturante, denominado de Gestão Democrática do Município, teve como diretriz central o fornecimento do suporte gerencial e administrativo necessário para que os programas temáticos contemplados nos dois eixos anteriores se realizem, possibilitando o desenvolvimento sustentável e equilibrado do nosso Município.

Nessa perspectiva, aproveito a oportunidade da apresentação deste documento legal de planejamento para registrar a importância da união dos esforços de Sociedade e Governo, visando transformar este Plano em um efetivo instrumento de construção de futuro, voltado para a satisfação das necessidades da população de Pojuca.

ANA CRISTINA NUNES MOREIRA  
Prefeita

# POJUCA

## Lei Nº 005 de 28 de novembro de 2013

Institui o Plano Plurianual - PPA do Município de Pojuca para o período de 2014 a 2017.

A PREFEITA DE POJUCA Faço saber que a Câmara Municipal decreta e eu sanciono a seguinte Lei:

Art.1º Esta Lei institui o Plano Plurianual do Município de Pojuca para o período de 2014 a 2017 - PPA 2014-2017, em cumprimento ao disposto no § 1º do art. 165 da Constituição Federal.

Art.2º O planejamento governamental é a atividade que, a partir de diagnósticos e estudos prospectivos, orienta as escolhas de políticas públicas.

Art.3º O PPA 2014-2017 é o instrumento de planejamento governamental que define diretrizes, objetivos e metas com o propósito de viabilizar a implementação e a gestão das políticas públicas, orientar a definição de prioridades e auxiliar na promoção do desenvolvimento sustentável.

Art.4º O PPA 2014-2017 reflete as políticas públicas e organiza a atuação governamental por meio de Programas Temáticos e de Gestão, Manutenção e Serviços ao Estado, assim definidos:

I - Programa Temático: que expressa e orienta a ação governamental para a entrega de bens e serviços à sociedade, constantes nos eixos um e dois desse plano;

II - Programa de Gestão, Manutenção e Serviços ao Estado: que expressa e orienta as ações destinadas ao apoio, à gestão e à manutenção da atuação governamental, constante no eixo três desse plano.

Parágrafo único – Não integram o PPA 2014-2017 os programas destinados exclusivamente a operações especiais.

Art.5º O Programa Temático é composto por Objetivos e Valor Global.

§ 1º O Objetivo expressa o que deve ser feito, reflete as situações a serem alteradas pela implementação de um conjunto de Iniciativas e tem como atributos:

I - Órgão Responsável: órgão cujas atribuições mais contribuem para a implementação do Objetivo;

II - Meta: medida do alcance do Objetivo, podendo ser de natureza quantitativa ou qualitativa; e

III - Iniciativa: atributo que declara as entregas de bens e serviços à sociedade, resultantes da coordenação de ações governamentais, decorrentes ou não do orçamento.

§ 2º O Valor Global é uma estimativa dos recursos orçamentários, necessários à consecução dos Objetivos.

Art.6º Integra o PPA 2014-2017 o Anexo Único, que organiza o PPA em Eixos Estruturantes, Áreas Temáticas e Programas, além de outras informações complementares.

Parágrafo único - Os Eixos Estruturantes e as Áreas Temáticas expressam as diretrizes estratégicas estabelecidas pelo Poder Executivo Municipal.

Art.7º Os Programas constantes do PPA 2014-2017 estarão expressos nas leis orçamentárias anuais e nas leis de crédito adicional.



# POJUCA

§ 1º As ações orçamentárias serão discriminadas exclusivamente nas leis orçamentárias anuais.

Parágrafo único – A Lei Orçamentária Anual detalhará o valor dos Programas para o exercício de sua vigência.

Art.8º O Valor Global dos Programas, as Metas e os enunciados dos Objetivos não são limites à programação e à execução das despesas expressas nas leis orçamentárias e nas leis de crédito adicional.

Art. 9º A gestão do PPA 2014-2017 consiste na articulação dos meios necessários para viabilizar a consecução das suas metas, sobretudo, para a garantia de acesso dos segmentos populacionais mais vulneráveis às políticas públicas, e busca o aperfeiçoamento:

- I - dos mecanismos de implementação e integração das políticas públicas;
- II - do aprimoramento dos critérios de regionalização das políticas públicas; e
- III - dos mecanismos de monitoramento, avaliação e revisão do PPA 2014-2017.

Parágrafo único – Caberá à Diretoria de Projetos Especiais e Planejamento definir os prazos, as diretrizes e as orientações técnicas complementares para a gestão do PPA 2014-2017.

Art.10. A gestão do PPA 2014-2017 observará os princípios da publicidade, eficiência, impessoalidade, economicidade, efetividade e compreenderá a implementação, o monitoramento, a avaliação e a revisão dos Programas, Objetivos e Iniciativas.

Art.11. Esta Lei entra em vigor na data de sua publicação.

GABINETE DO PREFEITO, em 28 de novembro de 2013

ANA CRISTINA NUNES MOREIRA  
Prefeita

# POJUCA

## Caracterização do Município

O Município de Pojuca organizou-se politicamente e culturalmente em torno da feira e o seu processo de ocupação, a sua história e seus movimentos sociais se desenvolveram a partir da atividade manufatureira e agrícola.

O processo da formação histórica do Município de Pojuca pode ser dividido em dois períodos. O primeiro está associado a chegada de Tomé de Sousa, no ano de 1549, quando pisou as terras baianas o bandeirante Garcia D'Ávila, estabelecendo-se nas terras onde está situado o atual Município de Pojuca e partiu para o desenvolvimento de densa floresta, contribuindo para o povoamento da região, posteriormente, introduziu-se Mata de São João, onde se edificou o castelo da torre.



A primeira povoação surgida no território do atual Município de Pojuca data de 1684, quando se fixaram às margens do Rio Pojuca, as famílias Freire de Carvalho, Veloso e Saraiva, que fizeram construir moradias e engenhos, atraindo para o desenvolvimento da nascente diversos colonos.



Através da Lei Estadual Nº 979 de 29 de julho de 1913, foi criado o Município de Pojuca, sendo desmembrado de Sant'Ana do Catu, atual Catu. Na divisão administrativa do Brasil, realizada em 1933, o Município de Pojuca apresentava-se subdividido em dois distritos, o da sede e o do Miranga, mantendo-se com essa formação distrital nas divisões territoriais datadas de 31 de dezembro de 1937, como também no quadro anexo de decreto Lei Nº 10724 de 30 de março de 1939.

Uma explicação histórica da denominação do município está vinculada ao rio Pojuca, que banha todo o município de oeste para leste, em um percurso de 60 quilômetros. A tradução da palavra pojuca em tupi-guarani é riacho, que era utilizado pelos índios que ali habitavam, resultando na denominação do Rio Pojuca.

O solo fértil fomentou o desenvolvimento das atividades agrícolas, que por sua vez possibilitaram o crescimento do comércio da mandioca, da cana-de-açúcar, do artesanato, dentre outros produtos.

A formação colonial do Município de Pojuca decorre da origem das suas terras, que pertenceram a Francisco de Sá, filho de Mem de Sá, que foi o terceiro Governador Geral do Brasil.

Com a morte de Francisco de Sá, as terras foram herdadas por D. Filipa de Sá que por sua vez doou várias partes da propriedade e, em decorrência dessa doação, entre 1602 e 1684, ocorreu uma espécie de "loteamento", quando proprietários de pequeno porte se fixaram às margens do Rio Pojuca.

# POJUCA

Estes novos donos de terrenos pojuicanos foram atraídos principalmente pela fertilidade do solo. Diante da grande produção agrícola e da boa produtividade agrícola e artesanal, conforme já comentado, aos sábados formava-se uma feira, onde começaram as atividades comerciais.

Tomando como referência os dados do Censo Demográfico de 2010 do Instituto Brasileiro de Geografia e Estatística – IBGE, verifica-se que a população do Município de Pojuca era de 33.064, dos quais 28.373 residiam na cidade, refletindo-se em uma taxa de urbanização de 85,8%.

A Tabela 1, a seguir, apresenta a população e o Produto Interno Bruto – PIB dos municípios pertencentes ao Território de Identidade Litoral Norte e Agreste Baiano, do qual o Município de Pojuca faz parte.

**Tabela 1** Distribuição da População e do PIB dos Municípios por Território de Identidade - 2010

Litoral Norte e Agreste Baiano	População	PIB*
Alagoinhas	142.160	1.616,47
Catu	51.075	345,53
Mata de São João	40.210	351,97
Entre Rios	39.883	300,46
Rio Real	37.127	229,85
Inhambupe	36.290	204,09
Esplanada	33.278	372,12
Pojuca	33.064	1.009,95
Itapicuru	32.278	132,00
Olindina	24.943	104,10
Conde	23.594	103,33
Crisópolis	20.056	103,70
Sátiro Dias	18.588	83,08
Aporá	17.720	63,79
Acajutiba	14.830	72,12
Araças	11.569	125,92
Jandaíra	10.322	61,03
Aramari	10.039	52,66
Ouriçangas	8.287	31,89
Cardeal da Silva	8.271	52,12
Itanagra	7.591	44,92
Pedrão	6.896	26,59
<b>Total</b>	<b>628.071</b>	<b>5.487,68</b>

Fonte: IBGE. Censo Demográfico 2010  
\*Em R\$ 1 milhão

Cabe ainda registrar, que a unidade de regionalização adotada pelo Governo do Estado da Bahia no PPA 2012- 2015 foi o Território de Identidade, totalizando 27 territórios constituídos a partir da especificidade de cada região, cuja metodologia foi desenvolvida a partir do sentimento de pertencimento da população, onde as comunidades, através de suas representações, foram convidadas a opinar.

# POJUCA

O Território de Identidade é conceituado como um espaço físico, geograficamente definido, geralmente contínuo, caracterizado por critérios multidimensionais, tais como o ambiente, a economia, a sociedade, a cultura, a política e as instituições e uma população com grupos sociais relativamente distintos, que se relacionam interna e externamente por meio de processos específicos, onde se pode distinguir um ou mais elementos que indicam identidade, coesão social, cultural e territorial.



# POJUCA

## O PPA Participativo

A Prefeitura Municipal de Pojuca utilizou de várias discussões internas envolvendo sua equipe de governo, para a construção deste PPA 2014-2017, entendendo que para construir um novo tempo em Pojuca com inclusão e justiça social é necessária a participação popular, a atual administração pública do município realizou aos vinte e cinco dias do mês de setembro do ano em curso no Centro de Cultura a audiência pública para apresentação e discussão com munícipes sobre o Plano Plurianual. Contou com a participação direta da população, em torno de 120 cidadãos pojuicanos, caracterizando esse plano como um PPA Participativo.

Foram discutidas as propostas e prioridades para os próximos quatro anos do Município de Pojuca. Nessa perspectiva, cabe ressaltar, que esse processo de participação popular possibilitou a retomada da discussão sobre os compromissos de campanha e da montagem do novo Orçamento para o exercício de 2014.

A qualidade da discussão do PPA foi decorrente da participação de associações de bairros, de representantes do Poder Legislativo, Sindicatos, comunidades de todos os distritos e de diversas categorias profissionais, dentre outras representações. Dessa maneira, a efetivação desse PPA Participativo no âmbito do Município de Pojuca viabilizou o diálogo com a sociedade e a inserção social por meio da participação popular.

Dentre as várias prioridades definidas neste PPA Participativo, cabe ressaltar a construção de novas escolas, creches, unidades básicas de saúde (UBS) e o pleno funcionamento do Hospital Municipal.

Várias sugestões dos moradores foram acolhidas possibilitando a consolidação desse documento legal como uma ferramenta estratégica de democratização e gestão participativa, no que se refere à execução de obras e serviços a serem realizados nos próximos quatro anos.

No final do evento, a presidente da Associação de Moradores das Palmeiras, Eliana Brasil, enfatizou que a audiência pública foi muito satisfatória – “Eu gostaria muito que outras ações públicas como estas acontecessem. É muito importante a nossa participação, o povo precisa saber o que a Prefeitura está fazendo. Saio daqui feliz, pois foi ótimo e espero que tudo que foi apresentado seja cumprido. Que bom que a administração está escutando o povo”, falou Eliana.

# POJUCA

## O Novo Modelo do PPA

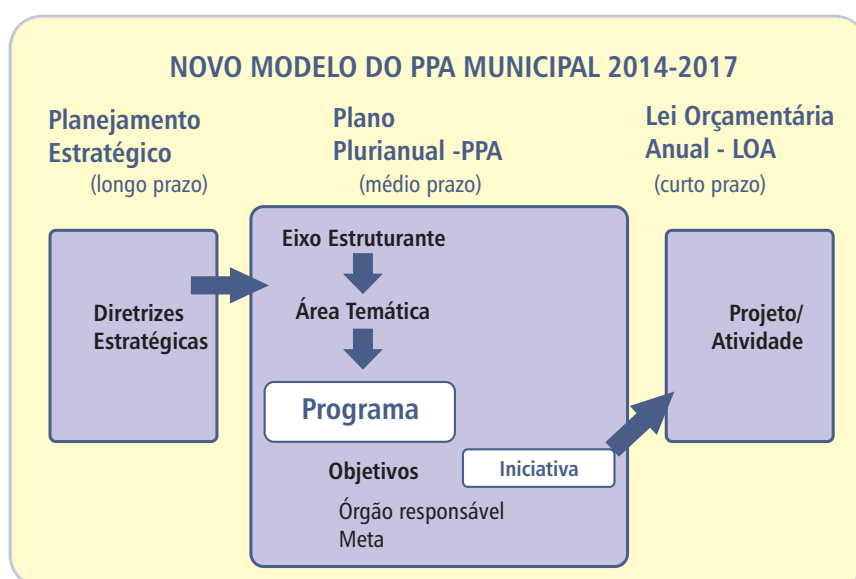

Governo Federal e o Governo do Estado da Bahia vêm adotando inovações metodológicas no âmbito da elaboração e da gestão dos seus respectivos Planos Plurianuais. Essas inovações estão voltadas para o resgate da função planejamento e para a utilização de uma linguagem capaz de melhorar a comunicação dentro e fora do governo.

Neste novo modelo de PPA a mudança de paradigma do binômio programa – ação orçamentária para o programa temático, que privilegia o foco, a seletividade e a estratégia, vem possibilitando o aperfeiçoamento da dimensão estratégica do planejamento governamental.

Cabe registrar, que o objetivo maior deste novo modelo é o de elevar o PPA a uma posição mais estratégica, criando as condições efetivas para a gestão e para a implementação das políticas públicas.

É neste contexto, que a Prefeitura Municipal de Pojuca construiu o seu Plano Plurianual – PPA para o período 2014-2017, aderindo ao novo modelo adotado pela União e pelo Governo da Bahia.

No rol das inovações deste PPA de Pojuca, cabe também registrar a inexistência do detalhamento das ações, que agora constam apenas dos Orçamentos. Essa alteração visa garantir uma distinção entre Plano e Orçamento, a fim de respeitar as diferenças estruturais entre eles.

A sobreposição anterior confundia o PPA com o Orçamento, considerando-se que mantinha níveis idênticos de agregação entre esses instrumentos.

# POJUCA

Os programas temáticos do novo PPA do Município de Pojuca estão organizados em objetivos, que possuem como atributos o órgão responsável, a meta e a iniciativa. Esses programas temáticos expressam e orientam a ação governamental para a entrega de bens e serviços à sociedade, constituindo-se na categoria central para a formatação do PPA.

O objetivo expressa o que deve ser feito, refletindo as situações a serem alteradas pela implementação de um conjunto de iniciativas. O órgão responsável é aquele cujas atribuições mais contribuem para a implementação do objetivo, a meta é a medida do alcance do objetivo, podendo ser de natureza quantitativa ou qualitativa e a iniciativa é o atributo que declara as entregas de bens e serviços à sociedade, resultantes da coordenação de ações governamentais, decorrentes ou não do orçamento. Além do objetivo, o Programa Temático é composto pelo valor global, que é uma estimativa dos recursos orçamentários, necessários à consecução dos objetivos.

Dessa maneira, as inovações metodológicas incorporadas neste PPA para o quadriênio 2014-2017 estão voltadas para o aperfeiçoamento do processo de planejamento, com ênfase na gestão dos programas do PPA, na perspectiva de melhorar a qualidade na utilização dos escassos recursos públicos municipais e de aumentar a efetividade na implementação das políticas públicas.

# POJUCA

## Regionalização das Metas do PPA 2014 – 2017

Cabe registrar que, tanto no **Eixo Estruturante 1 – Inclusão Social Participativa**, como no **Eixo Estruturante, 2 – Desenvolvimento Sustentável e Infraestrutura para o Desenvolvimento**, as metas que puderam ser regionalizadas, tomaram como referência o critério de regionalização conforme quadro a seguir:

Quadro 1 Regionalização Urbana de Pojuca	
Polo	Logradouros
Polo Retiro	Retiro, Rua do Fogo
Polo Centro 1	Rua Alfredo Leite, Bairro da Vitória, Bairro Luís Eduardo Magalhães, Liberdade
Polo Centro 2	Rua J. J. Seabra, Praça ACM, Travessa 15 de Novembro, Praça Ruy Barbosa, Rua Oscar Cordeiro, Rua Manoel Batista, Rua Antônio Mota, Rua Senador Carlos Pinto, Conselheiro Chaves, Praça Lauro de Freitas, Rua Almirante Vasconcelos e travessa, Rua José Gomes Rabelo, Rua da Luz, Bairro da Conquista, Teixeira de Freitas, Praça da Bandeira, rua 29 de Julho, Bairro Pojuca Nova: Rua Paulo Silva 1ª, 2ª, 3ª e 4ª Travessa, Rua João Lima, Rua Manoel Pereira, Rua Percílio dos Santos, Rua Osvaldo dos Santos
Polo Inocoop	Loteamento Caboclo, Rua I, J, H, Dalva Monte Cruz, José Borges da Silva, João do Amor Divino, Rua Joaquim Vasconcelos, José Augusto Leite, Rua Maria Luiza 1ª e 2ª travessa, Rua A, B, C, E, Sítio Celestial, Cajazeiras, Estação Recife, Patis, Sto. Antônio Corujão
Polo Cruzeiro	Rua Pacífico Lima, Parque São Francisco, Rua Conselheiro Saraiva (até o módulo Policial) 1ª e 2ª travessa, Rua Lino Costa, Rua 2 de Julho, Praça Juracy Magalhães e 3ª travessa, Rua Vanderlino Nogueira, Rua Joaquim Paim de Abreu, Rua João Pessoa, Rua Antonio Mota, Rua Francisco Abreu, Rua 1ª Travessa Juracy Magalhães, Rua B (Nova Pojuca), Travessa Irmã Dulce, Rua Paulo Moreira, Rua dos Pinhais, Rua da Piedade
Polo Nova Pojuca	Rua Carlos Drumond de Andrade 1ª e 3ª Travessa, Rua Antonio Batista 1ª e 2ª Travessa, Rua G, Rua Viviane Mota, Rua Duvaltercio de Aguiar, Trav. Bahia, Ceara e Espírito Santo, Rua Marechal Deodoro, Rua São Jorge, Rua José Gonçalves Cruz Filho, Rua Ulisses Guimarães, Rua Constâncio Pereira, Rua da Paz, Rua Getulio Vargas, Rua Alziro Rocha, Rua Washington Luis, Rua Senhora Santana, Rua Coração de Maria, Rua Nossa Senhora Aparecida, Rua Chico Mendes, Rua Nova Esperança, Rua Joana Angélica, Rua Antonio Conselheiro, Rua Oscar Romero, Rua Dalva Ferreira Pinto, Rua Evangelina Cerqueira Dias, Rua da Aurora, Rua Tancredo Neves, Rua Aprígio Ramos, Centro de Abastecimento, Rua André Marins
Polo Pojuca II	Bairro Pojuca II, Loteamento Bom Viver, Pau D'arco
Polo Star	Bairro Star, Parque Social, Lós Angeles
Polo Central	Corujão, Fazenda Várzea, Fazenda Sapé I e II, Bairro Central, Riacho do Meio, Angolá, Jequitia, Água Comprida, Santo Agostinho Brejinho

Fonte: Prefeitura Municipal de Pojuca



# POJUCA

## Quadro 2 Regionalização Rural de Pojuca

Polo	Logradouros
Polo Riachão	Lameiro, Branco, Beiro Rio, Sapucaia, Palmeiras, Fazenda São Thomé, Fazenda Nova Sorte, Fazenda Belém, Fazenda da Família Ravazzoli
Polo Miranga	Lagoa Seca, Areia, Fazenda Barro, Garopa, Ponte de Ferro, Brejões, Lagoa Verde, Estação A, Araponga, Fazenda Moreira, Poço, Piaçava, Pipiri, Miranga, Beira Rio, Nossa Senhora de Fátima, Brejões I e II, Arauari, Coqueiro, Sapucaia I, Cobal, Riacho das Pedras, km 60 São Roque, Sto. Antônio 60 Guerreiro, Pega 1, Lagoa Verde I, Areia, Parte da Ba 093, Parte da Ponte de Ferro

Fonte: Prefeitura Municipal de Pojuca



Eixo Estruturante 1  
Inclusão Social Participativa



Área Temática  
**SAÚDE**

# POJUCA

## Eixo Estruturante 1 Inclusão Social Participativa Área Temática SAÚDE

O Município de Pojuca encontra-se habilitado na condição de Gestão Plena da Atenção Básica, realizando ações e serviços de saúde de acordo com as diretrizes do Sistema Único de Saúde- SUS. A Secretaria Municipal de Saúde- SMS atua no apoio as estratégias para mobilização social, pelo direito à saúde e em defesa do SUS em todos os seus aspectos, inclusive financeiramente, com enfoque na conformidade de conduta como instrumento de sustentabilidade e melhoria da gestão.

Tabela 1	
Atenção Básica	
Unidade Básica de Saúde	Famílias Cadastradas
Nova Pojuca	1196
Star	1666
Inocoop	988
Pojuca II	605
Cruzeiro	824
Miranga	514
Riachão	162
Central	347
Retiro	509
Centro I	1116
Palmeiras	380
Centro II	1175
<b>Total</b>	<b>9.482</b>

Fonte: Prefeitura Municipal de Pojuca

Quadro 1	
Atenção Especializada - Pojuca	
Policlínica	
1. Angiologia	10. Neurologia
2. Cardiologia	11. Oftalmologia
3. Cirurgia geral	12. Otorrino
4. Cirurgia plástica	13. Fisioterapia
5. Psiquiatria	14. Nutricionista
6. Endocrinologia	15. Psicólogo
7. Fonoaudiologia	16. Urologia
8. Gastro	17. Usg
9. Mastologia	18. Ortopedia

Fonte: Prefeitura Municipal de Pojuca

# POJUCA

Segundo dados do IBGE (2010), o Município de Pojuca possui 33.064 habitantes, sendo 85,8% da população residente na zona urbana. No critério referente a raça 48,12% da população é parda, seguida de 37,51% da população branca. Em conformidade com a realidade dos municípios brasileiros dispõe de população feminina (16.988) superior a masculina (16.078), sendo a faixa etária mais prevalente na faixa de 20 a 29 anos.

**Tabela 2** Unidades de Saúde - Pojuca

Unidade	Quantidade
Centro de Atenção Psicossocial - CAPS	1
Centro de Especialidades Odontológicas - CEO	1
Unidade Móvel de Saúde	1
Hospital Municipal Dr. Carlito Silva - HMDCS	1
<b>Total</b>	<b>4</b>

Fonte: Prefeitura Municipal de Pojuca

Nos próximos anos, o desenvolvimento do sistema de saúde municipal estará entre as políticas prioritárias da Gestão Municipal, prestando assistência de saúde básica, média e alta complexidade, com qualidade e equidade a todos os cidadãos, seja na assistência propriamente dita, seja na garantia no Tratamento Fora do Domicílio- TFD.

As ações de saúde no município terão como marco o programa “Saúde para Todos”, partindo de uma concepção ampliada de saúde e indo além da prevenção, assistência e recuperação dos enfermos. Atuando numa perspectiva de integração das ações das políticas públicas de saúde no município.

Os compromissos e ações deverão levar em consideração diversas melhorias no setor saúde. Qualificar e estruturar a atenção básica significa melhorar o atendimento com qualidade aos usuários do sistema, o que implica na ampliação e melhoria da infraestrutura da rede de Atenção Básica do Município, articulada com o Sistema de Vigilância em Saúde, potencializando apoio institucional às Unidades de Saúde da Família. Além disso, requerer a capacitação de profissionais e gestores, ampliando e consolidando o apoio às equipes por profissionais especializados.

Para que a universalização do sistema se efetive, serão requeridas ações articuladas para garantir o acesso aos serviços. Para tal fim, são ações fundamentais a ampliação das unidades básicas de saúde, a consolidação da Estratégia de Saúde da Família, a qualificação dos recursos humanos e a admissão de novos profissionais para atender à demanda da população em todos os territórios.

A Secretaria Municipal de Saúde de Pojuca tem como missão “cuidar de forma integral da saúde do cidadão pojucano, assegurando seus direitos e respeitando as suas diversidades” em concordância com a Lei Orgânica da Saúde (Lei 8080/90 e 8142/90), que apresenta como princípios e diretrizes a universalidade do acesso aos serviços de saúde, a integralidade da assistência e a igualdade da assistência à saúde. O Gestor do Sistema Local de Saúde vem através de suas ações, expressar a vontade política do Gestor Municipal e equipe em assegurar que essas metas sejam cumpridas.

# POJUCA

Eixo Estruturante	INCLUSÃO SOCIAL PARTICIPATIVA	
Área Temática	SAÚDE	
Programa	SAÚDE PARA TODOS	
Recursos do Programa	R\$ 105.137.591,00	
Objetivo 1	Fortalecer e qualificar as ações da rede de Atenção Básica com utilização de recursos capazes de favorecer a ampliação do acesso aos serviços de qualidade, com equidade	
Órgão Responsável	Diretoria de Saúde	
Meta 1	<ul style="list-style-type: none"> <li>Ampliar para 100% a cobertura das equipes de saúde da família</li> </ul>	
Regionalização	Quantidade	Unidade de Medida
Município	100	%
Meta 2	<ul style="list-style-type: none"> <li>Diminuir em 30% os casos de internação por doenças crônicas</li> </ul>	
Regionalização	Quantidade	Unidade de Medida
Município	30	%
Meta 3	<ul style="list-style-type: none"> <li>Implantar em todas as Unidades de saúde o Acolhimento à demanda espontânea</li> </ul>	
Regionalização	Quantidade	Unidade de Medida
Município	100	%
Meta 4	<ul style="list-style-type: none"> <li>Ampliar para todas as unidades básicas de saúde a cobertura das equipes multiprofissionais</li> </ul>	
Regionalização	Quantidade	Unidade de Medida
Município	100	%
Meta 5	<ul style="list-style-type: none"> <li>Capacitar todos os profissionais da Atenção Básica para acolhimento aos usuários do SUS</li> </ul>	
Regionalização	Quantidade	Unidade de Medida
Município	100	%
Iniciativa	Implantação de equipe do Núcleo de Apoio à Saúde da Família- NASF	

# POJUCA

Adesão de todas as Equipes da Atenção Básica ao Programa de Melhoria do Acesso e da Qualidade- PMAQ

Adesão de todas as Equipes da Atenção Básica ao Programa Saúde na Escola- PSE

Acompanhamento das condicionalidades para a Bolsa Família com a implementação do Sistema de Vigilância Alimentar e Nutricional – SISVAN

Fortalecimento dos serviços de Atenção Básica

Implantação das linhas de cuidado da Atenção Básica, com ênfase no Humaniza SUS

Realização de campanhas educativas e preventivas

Adoção de políticas preventivas de ação intersetorial

Realização de oficinas para implantação do acolhimento à demanda espontânea

Monitoramento das doenças crônicas

Adesão ao Programa Melhor em Casa

Capacitação dos profissionais da Atenção Básica

## Objetivo 2

Ampliar e readequar a infraestrutura das Unidades Básicas de Saúde – UBS

## Órgão Responsável

Diretoria de Saúde

## Meta 1

- Readequar sete unidades básicas de saúde atendendo as especificações do Ministério da Saúde

## Regionalização

### Quantidade

### Unidade de Medida

Polo Miranga  
Polo Riachão  
Polo Retiro  
Polo Pojuca II  
Polo Central  
Polo Centro I

1  
2  
1  
1  
1  
1

Unidade  
Unidade  
Unidade  
Unidade  
Unidade  
Unidade

## Meta 2

- Equipar todas as unidades básicas de saúde com material médico e odontológico

## Regionalização

### Quantidade

### Unidade de Medida

Município

100

%

## Meta 3

- Equipar todas as unidades básicas de saúde com computadores e banda larga

## Regionalização

### Quantidade

### Unidade de Medida

Município

100

%

PPA 2014-2017

# POJUCA

<b>Meta 4</b>	• Construir cinco unidades básicas de saúde	
<b>Regionalização</b>	<b>Quantidade</b>	<b>Unidade de Medida</b>
Polo Star	1	Unidade
Polo Nova Pojuca	1	Unidade
Polo Cruzeiro	1	Unidade
Polo Centro II	1	Unidade
Polo Inocoop	1	Unidade
<b>Iniciativa</b>		
Construção de Unidades Básicas de Saúde – UBS		
Requalificação das UBS		
Elaboração de projetos para a construção, reforma e ampliação de UBS		
Aquisição de materiais médicos e odontológicos		
Monitoramento dos equipamentos e materiais das UBS		
Implantação e implementação da rede de informática das UBS		
Aquisição de mobiliário, equipamentos e demais meios necessários às UBS		
<b>Objetivo 3</b>	Implementar a atenção odontológica, com ampliação do acesso da população aos serviços de saúde bucal	
<b>Órgão Responsável</b>	Diretoria de Saúde	
<b>Meta 1</b>	• Ampliar para todas as UBS as equipes de saúde bucal	
<b>Regionalização</b>	<b>Quantidade</b>	<b>Unidade de Medida</b>
Município	100	%
<b>Meta 2</b>	• Capacitar todas equipes de saúde bucal no acolhimento a demanda espontânea e usuários do SUS	
<b>Regionalização</b>	<b>Quantidade</b>	<b>Unidade de Medida</b>
Município	100	%
<b>Meta 3</b>	• Equipar a unidade móvel odontológica	
<b>Regionalização</b>	<b>Quantidade</b>	<b>Unidade de Medida</b>
Município	1	Unidade



# POJUCA

<b>Meta 4</b>	<ul style="list-style-type: none"> <li>Aumentar em 70% o encerramento dos tratamentos odontológicos nas UBS</li> </ul>	
<b>Regionalização</b>	<b>Quantidade</b>	<b>Unidade de Medida</b>
Município	70	%
<b>Iniciativa</b>		
Ampliação das equipes de saúde bucal		
Monitoramento periódico dos insumos necessários ao funcionamento do atendimento odontológico		
Levantamento das necessidades de ampliação dos serviços		
Garantia do cumprimento da carga horária e metas na produção dos serviços		
Promoção de ações de saúde bucal nas escolas (PSE)		
Aquisição de mobiliário, equipamentos e demais meios necessários para o serviço de saúde bucal		
Implantação das linhas de cuidado de saúde bucal, com ênfase no Humaniza SUS		
Capacitação dos profissionais de saúde bucal		
Monitoramento dos pontos de cobertura da unidade móvel odontológica		
<b>Objetivo 4</b>	Garantir o fornecimento com qualidade dos medicamentos do elenco	
<b>Órgão Responsável</b>	Diretoria de Saúde	
<b>Meta 1</b>	<ul style="list-style-type: none"> <li>Readequar a Central de Abastecimento Farmacêutica- CAF I</li> </ul>	
<b>Regionalização</b>	<b>Quantidade</b>	<b>Unidade de Medida</b>
Município	1	Unidade
<b>Meta 2</b>	<ul style="list-style-type: none"> <li>Expandir em 70% o acesso e a qualificação do elenco dos medicamentos da Assistência Farmacêutica Básica – AFB para a população</li> </ul>	
<b>Regionalização</b>	<b>Quantidade</b>	<b>Unidade de Medida</b>
Município	70	%
<b>Iniciativa</b>		
Controle e adequação dos estoques periódicos das UBS e da Central Farmacêutica		
Atualização do Plano Municipal de Assistência Farmacêutica		
Conservação das unidades de dispensação de medicamentos para manter a capacidade adequada de abastecimento de medicamentos		

# POJUCA

Implantação de programas para monitoramento do estoque		
Estruturação da CAF		
Fortalecimento do Serviço de Assistência Farmacêutica		
<b>Objetivo 5</b>	Ampliar e garantir o acesso da população aos serviços de saúde com qualidade e em tempo adequado	
<b>Órgão Responsável</b>	Diretoria de Saúde	
<b>Meta 1</b>	<ul style="list-style-type: none"> <li>Ampliar em 30% o rol dos serviços de acordo com a demanda e os recursos disponíveis</li> </ul>	
<b>Regionalização</b>	<b>Quantidade</b>	<b>Unidade de Medida</b>
Município	30	%
<b>Meta 2</b>	<ul style="list-style-type: none"> <li>Estruturar e informatizar as unidades vinculadas a Média e Alta Complexidade - MAC para organizar os fluxos dos atendimentos</li> </ul>	
<b>Regionalização</b>	<b>Quantidade</b>	<b>Unidade de Medida</b>
Município	3	Unidade
<b>Meta 3</b>	<ul style="list-style-type: none"> <li>Garantir 80% de acesso aos pacientes em Tratamento Fora do Domicílio – TFD</li> </ul>	
<b>Regionalização</b>	<b>Quantidade</b>	<b>Unidade de Medida</b>
Município	80	%
<b>Meta 4</b>	<ul style="list-style-type: none"> <li>Implementar e informatizar os serviços de marcação de consultas e exames realizados nas UBS</li> </ul>	
<b>Regionalização</b>	<b>Quantidade</b>	<b>Unidade de Medida</b>
Município	100	%
<b>Iniciativa</b>		
Implantação de protocolos municipais de atendimento		
Realização de inquéritos epidemiológicos das patologias do município		
Aquisição de veículo para transporte dos pacientes de TFD		
Organização da central de regulação dos exames e consultas especializadas, do setor de regulação e do controle e avaliação		
Pactuação dos serviços não disponíveis pelo município		
Apoio aos pacientes do TFD		

# POJUCA

Aquisição de equipamentos de informática		
Estruturação das unidades vinculadas a Média e Alta Complexidade		
<b>Objetivo 6</b>	Implementar a assistência hospitalar de média complexidade, garantindo o acesso, o acolhimento e a resolutividade da demanda da população	
<b>Órgão Responsável</b>	Diretoria de Saúde	
<b>Meta 1</b>	<ul style="list-style-type: none"> <li>Equipar o Hospital Municipal Dr. Carlito Silva- HMDCS</li> </ul>	
<b>Regionalização</b>	<b>Quantidade</b>	<b>Unidade de Medida</b>
Município	1	Unidade
<b>Meta 2</b>	<ul style="list-style-type: none"> <li>Ampliar os centros cirúrgicos do HMDCS</li> </ul>	
<b>Regionalização</b>	<b>Quantidade</b>	<b>Unidade de Medida</b>
Município	1	Unidade
<b>Meta 3</b>	<ul style="list-style-type: none"> <li>Garantir 60% das cirurgias eletivas de médio e pequeno porte</li> </ul>	
<b>Regionalização</b>	<b>Quantidade</b>	<b>Unidade de Medida</b>
Município	60	%
<b>Meta 4</b>	<ul style="list-style-type: none"> <li>Implantar o Acolhimento com classificação de risco no HMDCS</li> </ul>	
<b>Regionalização</b>	<b>Quantidade</b>	<b>Unidade de Medida</b>
Município	1	Unidade
<b>Meta 5</b>	<ul style="list-style-type: none"> <li>Aumentar em 70 % o quadro de profissionais do HMDCS</li> </ul>	
<b>Regionalização</b>	<b>Quantidade</b>	<b>Unidade de Medida</b>
Município	70	%
<b>Meta 6</b>	<ul style="list-style-type: none"> <li>Ampliar em 30% a lista de exames laboratoriais realizados no laboratório do HMDCS</li> </ul>	
<b>Regionalização</b>	<b>Quantidade</b>	<b>Unidade de Medida</b>
Município	30	%
<b>Iniciativa</b>	Aquisição de mobiliário, equipamentos e demais meios necessários para o funcionamento do HMDCS	

PPA 2014-2017

# POJUCA

Implementação do plano estratégico de atenção hospitalar
Adesão ao plano de humanização e acolhimento na unidade (Programa Humaniza SUS)
Criação das comissões de prontuários, óbitos e de humanização
Incremento das informações hospitalares registradas (AIH, Ambulatório)
Garantia do custeio e incremento dos insumos para o atendimento hospitalar
Implantação da Comissão de Controle de Infecção Hospitalar- CCIH
Implantação de sistema informatizado de hospital
Fortalecimento do Serviço de MAC

<b>Objetivo 7</b>	Fortalecer a rede de atenção à saúde mental, com ênfase nos transtornos mentais e na dependência do crack, entre outras drogas
-------------------	--

<b>Órgão Responsável</b>	Diretoria de Saúde
--------------------------	--------------------

<b>Meta 1</b>	<ul style="list-style-type: none"> <li>Adequar a estrutura física para o funcionamento do Centro de Atenção Psicossocial- CAPS</li> </ul>
---------------	---

Regionalização	Quantidade	Unidade de Medida
Município	1	Unidade

<b>Meta 2</b>	<ul style="list-style-type: none"> <li>Capacitar 70% dos profissionais do CAPS para o tratamento de pacientes com transtornos mentais e dependentes de crack, entre outras drogas</li> </ul>
---------------	--

Regionalização	Quantidade	Unidade de Medida
Município	70	%

<b>Meta 3</b>	<ul style="list-style-type: none"> <li>Aumentar em 70% as atividades laborativas no CAPS</li> </ul>
---------------	---

Regionalização	Quantidade	Unidade de Medida
Município	70	%

<b>Iniciativa</b>
Atuação articulada das secretarias municipais no planejamento e na implementação das ações educativas de combate ao uso de drogas
Construção de um CAPS tipo I
Elaboração do Plano de Ação para o Fortalecimento da Rede
Inserção de atividades sobre drogas no Programa de Saúde na Escola
Avaliação da produção dos CAPS

# POJUCA

Ampliação e implementação das atividades laborativas nos CAPS		
Capacitação de profissionais		
<b>Objetivo 8</b>	Promover o cuidado da atenção integral a saúde materna e infantil	
<b>Órgão Responsável</b>	Diretoria de Saúde	
<b>Meta 1</b>	<ul style="list-style-type: none"> <li>Aderir a Rede Cegonha</li> </ul>	
<b>Regionalização</b>	<b>Quantidade</b>	<b>Unidade de Medida</b>
Município	1	Unidade
<b>Meta 2</b>	<ul style="list-style-type: none"> <li>Reduzir em 5% os casos de morte materna e infantil</li> </ul>	
<b>Regionalização</b>	<b>Quantidade</b>	<b>Unidade de Medida</b>
Município	5	%
<b>Meta 3</b>	<ul style="list-style-type: none"> <li>Aumentar em 40% a primeira consulta do pré-natal no primeiro trimestre de gestação</li> </ul>	
<b>Regionalização</b>	<b>Quantidade</b>	<b>Unidade de Medida</b>
Município	40	%
<b>Meta 4</b>	<ul style="list-style-type: none"> <li>Garantir o acesso a todos os exames do pré-natal</li> </ul>	
<b>Regionalização</b>	<b>Quantidade</b>	<b>Unidade de Medida</b>
Município	100	%
<b>Meta 5</b>	<ul style="list-style-type: none"> <li>Investigar 95% dos casos de óbito fetal, infantil e de mulheres em idade fértil</li> </ul>	
<b>Regionalização</b>	<b>Quantidade</b>	<b>Unidade de Medida</b>
Município	95	%
<b>Iniciativa</b>		
Monitoramento e realização do pré-natal		
Promoção de campanhas de incentivo ao parto normal		
Incentivo a integração das gestantes com a unidade hospitalar		
Alimentação regular do SIS-Prenatal		
Investigação de todos os óbitos materno e infantil		

PPA 2014-2017

# POJUCA

Implementação de protocolos de atendimento a puericultura		
Inauguração do Centro Obstétrico do HMDCS		
<b>Objetivo 9</b>	Ampliar as ações de promoção e proteção da saúde e de prevenção de doenças e agravos no âmbito do SUS	
<b>Órgão Responsável</b>	Diretoria de Saúde	
<b>Meta 1</b>	<ul style="list-style-type: none"> <li>Reduzir em 80% os riscos e agravos da população por meio de ações de Vigilância a Saúde</li> </ul>	
<b>Regionalização</b>	<b>Quantidade</b>	<b>Unidade de Medida</b>
Município	80	%
<b>Meta 2</b>	<ul style="list-style-type: none"> <li>Encerrar oportunamente 80% da investigação das notificações dos agravos do Sistema de Informação de Agravos de Notificação –SINAN</li> </ul>	
<b>Regionalização</b>	<b>Quantidade</b>	<b>Unidade de Medida</b>
Município	80	%
<b>Meta 3</b>	<ul style="list-style-type: none"> <li>Ampliar os serviços de vigilância e promoção da saúde por meio da implantação de serviço voltado a saúde do trabalhador</li> </ul>	
<b>Regionalização</b>	<b>Quantidade</b>	<b>Unidade de Medida</b>
Município	1	Unidade
<b>Meta 4</b>	<ul style="list-style-type: none"> <li>Obter cobertura de 95% para vacina pentavalente para menores de um ano de idade</li> </ul>	
<b>Regionalização</b>	<b>Quantidade</b>	<b>Unidade de Medida</b>
Município	95	%
<b>Meta 5</b>	<ul style="list-style-type: none"> <li>Diminuir o sub-registro/sub-notificação dos óbitos alcançados a proporção de 90%</li> </ul>	
<b>Regionalização</b>	<b>Quantidade</b>	<b>Unidade de Medida</b>
Município	90	%
<b>Iniciativa</b>		
Monitoramento do controle de tuberculose e hanseníase		
Vigilância e monitoramento da AIDS		
Implementação de diagnóstico e tratamento das DST		
Monitoramento da proporção dos casos novos de tuberculose e hanseníase		
Investigação das notificações dos agravos do SINAN		

# POJUCA

Realização de campanhas de prevenção, controle e erradicação das doenças imunopreveníveis		
Elaboração do Plano de Contingência da Dengue		
Vigilância e tratamento dos casos de leishmaniose, tracoma e raiva		
Promoção da Educação Permanente em Saúde		
Implementação e funcionamento do serviço de saúde do trabalhador		
Fortalecimento do Serviço de Vigilância em Saúde		
<b>Objetivo 10</b>	Fomentar o controle social na saúde através do Conselho Municipal de Saúde	
<b>Órgão Responsável</b>	Diretoria de Saúde	
<b>Meta</b>	<ul style="list-style-type: none"> <li>Capacitar 100% dos conselheiros municipais de saúde</li> </ul>	
<b>Regionalização</b>	<b>Quantidade</b>	<b>Unidade de Medida</b>
Município	100	%
<b>Iniciativa</b>		
Adequação de local para funcionamento do Conselho Municipal de Saúde		
Aquisição de equipamentos e materiais permanentes		
Capacitação dos Conselheiros Municipais de Saúde		

Eixo Estruturante 1  
**Inclusão Social Participativa**



Área Temática  
**EDUCAÇÃO**



# POJUCA

## Eixo Estruturante 1 Inclusão Social Participativa Área Temática EDUCAÇÃO

Planejar e sistematizar os grandes desafios e as formas de enfrentá-los, para criar, ressignificar e conquistar novos contextos e realidades é uma característica tipicamente humana. Se os interesses, aspirações individuais se entrelaçam gerando ações coletivas, temos uma práxis para implementar transformações. É com este princípio que delineamos o futuro que queremos ajudar a construir, a curto, médio e longo prazo, a partir de uma compreensão compartilhada do contexto educacional vivido e, dentro deste, dos aspectos que desejamos mudar e dos que desejamos manter e aprofundar.

Dentre as muitas questões relacionadas à educação escolar brasileira, aquelas relativas à gestão municipal de educação assumiram, nos últimos anos, um lugar de bastante relevância. Isso porque, apesar de não ser a atividade fim de educação, os modos de atuação de gestores educacionais, compreendidos aqui como dirigente municipal de educação, diretores escolares e coordenadores pedagógicos, apresentam alguma contribuição direta para educadores e educandos, sujeitos diretos da ação educativa.

Sabe-se que a Constituição Federal de 1988 possibilitou a visibilidade dos municípios no cenário nacional aumentando, conseqüentemente, suas responsabilidades e sentido de organização.

No município, o Departamento de Educação (DEDUC) é o órgão administrador governamental mais próximo da escola pública, responsável prioritariamente pela educação infantil e pelo ensino fundamental, conforme prescrito na Lei de Diretrizes e Bases da Educação Nacional (LDBEN), Lei n. 9394/1996.

O DEDUC é, também, o espaço de educação de maior visibilidade, e concretude, para a comunidade em que está localizada. Constitui-se numa organização educativa e não, "um amontoado de pessoas, exercendo suas atividades. Existe uma dinâmica que se traduz em relações que se estabelecem, em grupos internos que se organizam e que possuem valores e crenças distintos." (CRUZ; GARCIA; OLIVEIRA, 2005, p.56).

Cabendo-lhe diretamente:

"[...] administrar a rede municipal de ensino, definindo as políticas municipais de educação e estabelecendo, por meio do Plano Municipal de Educação, os objetivos e as metas prioritários. As estratégias e as ações necessárias para cumprir o seu compromisso legal e equacionar os problemas existentes." (SARI, 2001, p.76).

Quando o assunto é gestão na educação municipal, três conceitos vêm à tona: descentralização, democratização e autonomia. Entretanto, concordamos com o conceito de Nóvoa (2003) ao afirmar que, todos os processos educativos, ainda hoje, giram em torno do binômio controle/centralização e liberdade/descentralização.

Mendonça (2001) afirma que parece existir um consenso sobre a necessidade de descentralização no campo da educação pública, no entanto poucos municípios estabelecem programas para materializá-la. Talvez a questão resida no fato de, muitas vezes, a descentralização ser vista como um ato e não como um processo. Entendemos aqui que há resultados mais duradouros quando se concebe a descentralização, no contexto da municipalização, como um processo e, portanto, contínuo, gradual, diferencial, progressivo, planejado, acompanhado, avaliado, aperfeiçoado e permanente.

# POJUCA

Ao estudar e analisar a Política Educacional no Município de Pojuca, apresentada no contexto da legislação e do planejamento, constatamos que se faz necessário revisar todos os documentos que fundamentam e legitimam o contexto educacional, com o objetivo de atualização diante das exigências contemporâneas. Além dessa constatação, outro aspecto que precisa ser revisto é a transformação do Departamento de Educação em Secretária de Educação, garantindo, assim, a construção de uma identidade de descentralização e autonomia, tão veiculada nas políticas públicas vigentes. Continuar na condição de Departamento de Educação traz prejuízos para a gestão educacional do município. Urge, pois uma redefinição funcional do Departamento e a implementação de processos de modernização administrativa e pedagógica, para atender as demandas da atualidade e dialogar com as exigências mínimas do MEC.

A lei nº. 023/97 de 31 de julho de 1997 dispõe sobre a Organização do Magistério Público em Pojuca. Regulamenta suas atividades específicas, estabelecendo seus direitos, vantagens e deveres.

O Sistema de Ensino do município está vinculado à DIREC 31 – Santo Amaro, BA- de onde provém as orientações e a intermediação com a Secretaria Estadual de Educação e o Conselho Estadual de Educação. O município conta com o Conselho Municipal de Educação, que têm suas competências definidas na Lei que cria o Conselho sob nº. 007 de 03 de junho de 1993. Existe também o Conselho de Alimentação Escolar e do FUNDEB.

A educação municipal conta no ano de 2013 com dezessete unidades escolares, atendendo a todos os bairros da cidade. Essas escolas abrigam, segundo a matrícula inicial desse ano, 776 estudantes em Educação Infantil, 2.245 no Ensino Fundamental I e 2.161 no Ensino Fundamental II. Na Educação de Jovens e Adultos temos 165 estudantes e no TOPA 78. Na Educação Superior, temos 75 estudantes, sendo 18 na licenciatura em Matemática, 31 em Geografia e 26 em Letras, totalizando 5.280 estudantes na rede municipal, conforme Tabela a seguir.

**Tabela 1** Distribuição dos alunos matriculados – Pojuca

Modalidade de Ensino	Quantidade
Educação Infantil	709
Fundamental I	2.093
Fundamental II	1.735
Todos pela Educação -TOPA	78
Educação de Jovens e Adultos	590
Universidade do Estado da Bahia	75
<b>Total</b>	<b>5.280</b>

Fonte: Prefeitura Municipal de Pojuca

Temos muitos desafios para assegurar uma proposta de ensino-aprendizagem mais significativa. Nosso maior desafio hoje é elevarmos os índices expressos pelo IDEB e principalmente a nossa Proficiência em Língua Portuguesa e Matemática, isso porque ao analisarmos as questões inseridas nas avaliações da Provinha e Prova Brasil, verificamos que as habilidades relacionadas à inferência, análise, comparação, relação, contextualização e interpretação precisam ser trabalhadas com mais ênfase e significado. Mais do que nunca urge uma definição clara de que projeto queremos para a escola e de como cada segmento, família, estudantes, professores, gestores, coordenadores devem se inserir e se comprometer com projeto de tão grande relevância.

# POJUCA

O desafio está posto, definir com clareza que escola queremos, estabelecer um projeto único e sério, identificar e combater que aspectos comprometem a qualidade da educação e como estrategicamente definiremos meios para atingirmos resultados mais assertivos é nossa maior perspectiva. De fato é preciso envolver a todos de modo responsável, expressando claramente que a escola é DIREITO, mas também DEVER de todos.

Departamento de Educação estabelece uma relação de compromisso educacional com os Órgãos Federais e Estaduais de educação, aderindo a programas que fortalecem a qualidade na educação. Hoje, encontram-se em fase de execução os programas: Pacto Todos pela Educação – PACTO, Pacto Nacional de Alfabetização na Idade Certa – PNAIC, Programa Saúde nas Escolas- PSE, Mais Educação, Mais Cultura, Núcleo de Educação Inclusiva – NEI , Programa Todos Pela Alfabetização – TOPA, Política Nacional de Educação Infantil PROINFÂNCIA, Programa de Iniciação Esportiva Escolar, Programa Educacional de Resistências às Drogas – PROERD, Educação Física Escolar.

Diante do exposto, o nosso propósito maior é efetivar uma educação pública de qualidade voltada para o desafio político de humanizar e humanizar-se. Entendida como um instrumento capaz de favorecer uma sociedade justa e solidária e de desempenhar um papel eminentemente político, como preconizava Paulo Freire.

A educação de qualidade a que estamos nos referindo é a que contempla a formação humanista pautada em valores éticos, capaz de desenvolver a autoestima dos estudantes, ampliar a capacidade de pensar, questionar, relacionar e de aprender a aprender e ser. Enfim, uma Política Municipal de Educação com o engajamento de todos os que nela estão envolvidos.

Contribuir para a formação de cidadãos nesta perspectiva é nossa utopia. O conjunto de proposições que consta deste documento, a nosso ver, converge nessa direção. Expressa uma enorme vontade de acertar o passo e contribuir para que a política educacional que se quer seja a política educacional que se vive.

Nesse contexto, o objetivo maior da política educacional contemplada neste PPA de Pojuca para os próximos anos é garantir uma educação pública de qualidade e integrada às comunidades locais, assegurando o acesso, a permanência e o sucesso dos estudantes, promovendo a reparação das desigualdades raciais e de gênero, valorizando a cultura e a liberdade, acolhendo as pessoas com deficiência e contribuindo para uma sólida formação ética e cidadã.

# POJUCA

Eixo Estruturante	INCLUSÃO SOCIAL PARTICIPATIVA	
Área Temática	EDUCAÇÃO	
Programa	EDUCAÇÃO DE QUALIDADE: UM DESAFIO POLÍTICO DE HUMANIZAR E HUMANIZAR-SE	
Recursos do Programa	R\$ 108.726.119,00	
Objetivo 1	Ofertar ensino de qualidade para estudantes da Educação Infantil, buscando o desenvolvimento integral no aspecto biopsicossocial	
Órgão Responsável	Diretoria de Educação	
Meta 1	<ul style="list-style-type: none"> <li>Garantir a educação de todas as crianças de 0 a 5 anos</li> </ul>	
Regionalização	Quantidade	Unidade de Medida
Município	100	%
Meta 2	<ul style="list-style-type: none"> <li>Ampliar, adequar e/ou reformar todas as escolas de Educação Infantil</li> </ul>	
Regionalização	Quantidade	Unidade de Medida
Município	100	%
Meta 3	<ul style="list-style-type: none"> <li>Implantar e implementar o Sistema de Avaliação da lectoescrita</li> </ul>	
Regionalização	Quantidade	Unidade de Medida
Município	1	Unidade
Iniciativa	<p>Promoção de formação continuada para educadores, coordenadores e cuidadores de crianças que trabalham na Educação Infantil</p> <p>Promoção de assistência alimentar</p> <p>Qualificação do pessoal de apoio</p> <p>Aquisição de materiais pedagógicos, mobiliários e equipamentos</p> <p>Implantação de parque infantil</p> <p>Implantação de brinquedoteca e sala de artes</p> <p>Construção de refeitórios</p>	

# POJUCA

Aquisição de kit-escola (fardamento, mochila, contendo livro de literatura infantil, brinquedo educativo e material de higiene pessoal)

Construção de creches

Requalificação das escolas da Educação Infantil

Fortalecimento da Educação Infantil

Construção de escolas para atender a demanda de estudantes da Educação Infantil

## Objetivo 2

Melhorar a qualidade da educação básica municipal, garantindo o acesso, a permanência e à aprendizagem dos estudantes do ensino fundamental I e II, através de uma gestão democrática e reestruturação de proposta pedagógica

## Órgão Responsável

Diretoria de Educação

## Meta 1

- Alfabetizar todas as crianças de até 8 anos de idade

## Regionalização

Quantidade

Unidade de Medida

Município

100

%

## Meta 2

- Aumentar gradualmente o nível de proficiência dos anos iniciais e finais para 3,25

## Regionalização

Quantidade

Unidade de Medida

Município

3,25

Ideb

## Meta 3

- Ampliar, adequar e/ou reformar todas as escolas de ensino fundamental I e II de acordo com as exigências do MEC

## Regionalização

Quantidade

Unidade de Medida

Município

100

%

## Meta 4

- Assegurar em todas as escolas a inclusão educacional, garantindo o tratamento das temáticas relacionadas ao ensino da história e cultura africana, afro-brasileira e indígena, bem como às questões de gênero e sexualidade, identidade étnico-racial, educação especial e educação em direitos humanos

## Regionalização

Quantidade

Unidade de Medida

Município

100

%

## Meta 5

- Assegurar a gestão democrática e participativa em todas as escolas da educação básica

## Regionalização

Quantidade

Unidade de Medida

Município

100

%

PPA 2014-2017

# POJUCA

## Iniciativa

Formação continuada de professores dos três primeiros anos do Ensino Fundamental

Formação continuada dos professores de matemática e de língua portuguesa nos anos finais do ensino fundamental

Promoção de formação continuada para todos os educadores e coordenadores que trabalham com o Ensino Fundamental I e II

Aquisição de kit-escola (fardamento, mochila)

Construção e ampliação de escolas

Consolidação do ensino de 9 anos

Implementação do Pacto Nacional pela Alfabetização na Idade Certa – PNAIC

Implementação do Programa Saúde na Escola

Manutenção e atualização do sistema de consolidação dos resultados da Provinha Brasil

Implantação do programa de leitura e escrita

Implantação de um centro de atendimento educacional

Ampliação do quadro de coordenadores

Valorização dos educadores com melhores condições de trabalho, garantindo a Lei Nº 11.738/08 e o plano de carreira

Adequação do mobiliário e equipamentos pedagógicos para todas as escolas da rede municipal, conforme os padrões mínimos do MEC

Implantação de sala de leitura

Construção de um centro de formação e acompanhamento para deficientes

Articulação entre as secretarias municipais

Implementação do Núcleo de Educação Inclusiva-NE

Adequação da proposta curricular, atendendo os princípios da Lei Nº 11.645/08, que inclui o ensino da história e cultura africana, afro-brasileira e indígena no currículo da educação básica

Dotação das bibliotecas escolares com títulos da história e cultura africana, afro-brasileira e indígena, bem como às questões de gênero e sexualidade

Aquisição de materiais pedagógicos para atender a Lei Nº 11.769/2008 que determina a obrigatoriedade do ensino da música na educação básica

Implantação do processo de eleição para gestores escolares

Orientação e incentivo a formação de grêmios estudantis

# POJUCA

Aquisição de computadores com internet para as escolas

Realização de autoavaliação nas unidades escolares

Implementação de formação continuada para os gestores

Promoção e fortalecimento da autonomia das unidades escolares

Manutenção do Programa Educacional de Resistência às Drogas - PROERD, no acompanhamento dos estudantes

Ampliação da oferta de vagas em educação integral e jornada ampliada

Promoção de assistência alimentar e nutricional aos estudantes

Formação dos conselheiros educacionais

Revisão dos regimentos de todos os conselhos

Construção e/ou reestruturação do Plano Municipal de Educação

Acompanhamento do Plano de Ações Articuladas – PAR

Fortalecimento do ensino fundamental

Garantia de transporte escolar adequado aos estudantes

Implantação da Secretaria Municipal de Educação

## Objetivo 3

Assegurar a todos jovens, adultos e idosos o acesso e a permanência na Educação de Jovens e Adultos – EJA

## Órgão Responsável

Diretoria de Educação

## Meta 1

- Reduzir em 90% o índice de analfabetismo e assegurar a oferta de escolarização de jovens, adultos e idosos, criando condições objetivas para inclusão social, política, econômica e cultural

## Regionalização

Quantidade

Unidade de Medida

Município

90

%

## Meta 2

- Alfabetizar 90% dos jovens, adultos e idosos do município

## Regionalização

Quantidade

Unidade de Medida

Município

90

%

## Iniciativa

Implementação de uma proposta curricular que atenda aos princípios da dignidade humana

Promoção de formação continuada para educadores e coordenadores pedagógicos que trabalham com a EJA

PPA 2014-2017

# POJUCA

Distribuição de material didático específico		
Fornecimento de transporte aos alfabetizandos para acesso às unidades escolares		
Garantia de alimentação saudável		
Implantação de cursos profissionalizantes		
Manutenção das unidades escolares		
<b>Objetivo 4</b>	Garantir o acesso de estudantes a cursos profissionalizantes e universitários	
<b>Órgão Responsável</b>	Diretoria de Educação	
<b>Meta 1</b>	<ul style="list-style-type: none"> <li>Oferecer os meios de transporte a todos os estudantes pojuicanos matriculados em cursos profissionalizantes e universitários</li> </ul>	
<b>Regionalização</b>	<b>Quantidade</b>	<b>Unidade de Medida</b>
Município	100	%
<b>Meta 2</b>	<ul style="list-style-type: none"> <li>Oferecer curso de pré-vestibular aos estudantes pojuicanos que concluíram o Ensino Médio, através de processo de seleção</li> </ul>	
<b>Regionalização</b>	<b>Quantidade</b>	<b>Unidade de Medida</b>
Município	1	Unidade
<b>Iniciativa</b>		
Oferta de curso pré-vestibular		
Estruturação de espaço para o funcionamento do pré-vestibular		
Aquisição de materiais pedagógicos		
Seleção de educadores para atuarem no curso pré-vestibular		
Oferta de módulos aos estudantes selecionados		
Cadastro dos estudantes pojuicanos matriculados em cursos profissionalizantes e universitários		
Disponibilização de carteira de identificação para acesso ao transporte		
Oferta de transporte para os estudantes dos cursos profissionalizantes e universitários		
Efetivação de parcerias com o SENAI, IFBA e outras instituições que oferecem cursos técnicos e profissionalizantes		
Efetivação de parcerias com universidades públicas		



Eixo Estruturante 1  
**Inclusão Social Participativa**



Área Temática

**DEFESA CIVIL E SEGURANÇA**

# POJUCA

## Eixo Estruturante 1 **Inclusão Social Participativa** Área Temática **DEFESA CIVIL E SEGURANÇA**

A existência de ferramentas e dispositivos voltados para a prevenção e aumento da eficácia do atendimento à população em situação de vulnerabilidade e risco de integridade física, deve ser também uma das preocupações do gestor municipal.

É neste contexto, que este PPA 2014-2017 do Município de Pojuca contempla a estruturação do Sistema Municipal de Defesa Civil, que contribuirá para a melhoria do atendimento a situações de emergência ou de calamidade pública, em parceria com outras esferas de governo.

Além da capacitação de servidores públicos para atuação nesta área, serão mapeadas e monitoradas as áreas de risco do Município, desenvolvidas ações preventivas e emergenciais e implantado o sistema de comunicação de emergência.

No âmbito das políticas públicas implementadas pela administração pública, cabe destacar também a segurança pública, pela prioridade e agilidade na sua execução, que vem sendo solicitada pela sociedade em todo o país.

Apesar de não ser uma competência específica municipal, algumas iniciativas podem ser viabilizadas, visando a soma de esforços com outras esferas governamentais na perspectiva de aumentar a sensação de segurança da população.

Dessa maneira, para os próximos quatro anos, está previsto um conjunto de medidas articuladas e integradas voltadas à prevenção da criminalidade, a exemplo da capacitação dos servidores da Guarda Municipal, da aquisição de equipamentos e materiais para a Guarda Municipal, da reestruturação da Central de Comunicação, da implantação de câmeras de segurança em vias públicas, dentre outras medidas.

# POJUCA

Eixo Estruturante	INCLUSÃO SOCIAL PARTICIPATIVA	
Área Temática	DEFESA CIVIL E SEGURANÇA	
Programa	SEGURANÇA SOLIDÁRIA	
Recursos do Programa	R\$ 14.545.462,00	
Objetivo 1	Aumentar a sensação de segurança dos munícipes através da implementação de medidas preventivas	
Órgão Responsável	Diretoria de Administração	
Meta	<ul style="list-style-type: none"> <li>Reestruturar a Central de monitoramento de vigilância através de câmeras</li> </ul>	
Regionalização	Quantidade	Unidade de Medida
Município	100	%
<b>Iniciativa</b>		
Aquisição de equipamentos e materiais para a guarda municipal		
Capacitação da Guarda Municipal		
Reestruturação da Central de Comunicação		
Implantação de câmeras de segurança em vias públicas		
Aquisição de bicicletas e veículos		
Implementação da guarda municipal nas escolas		
Objetivo 2	Promover a gestão integrada das ações de Defesa Civil, identificando e tratando situações de risco e emergenciais e considerando as ocorrências de origens diversas	
Órgão Responsável	Diretoria de Administração	
Meta	<ul style="list-style-type: none"> <li>Consolidar o Sistema Municipal de Defesa Civil, assistindo 100% das famílias identificadas em situação de emergência</li> </ul>	
Regionalização	Quantidade	Unidade de Medida
Município	100	%
<b>Iniciativa</b>		
Estruturação do Sistema Municipal de Defesa Civil		

# POJUCA

Mapeamento e monitoramento das áreas de risco do município

Garantia das ações emergenciais de atendimento

Desenvolvimento de ações preventivas e emergenciais

Implantação de sistema de comunicação de emergência

Capacitação de agentes de saúde e trabalhadores do SUAS na identificação de situações de emergência

PPA 2014-2017

Eixo Estruturante 1  
**Inclusão Social Participativa**



Área Temática  
**ESPORTE, CULTURA E LAZER**

# POJUCA

## Eixo Estruturante 1 **Inclusão Social Participativa** Área Temática **ESPORTE, CULTURA E LAZER**

A história da humanidade é marcada pelos sincretismos culturais bem como a utilização do corpo como forma de socialização e bem estar social através dos desportos. Uma sociedade que se apresenta de forma organizada em tais setores e que sabe apresentar e reconhecer cada indivíduo como força motriz de todo desenvolvimento local, já possui em suas representações legais um ponto de apoio como forma de fortalecimento das relações que envolvem todos os munícipes e órgãos competentes em prol do bem coletivo dos mesmos.

Neste contexto, a cultura apresenta-se como um instrumento de relação social e a forma pela qual os homens atuam em sociedade, estando presente em todas as ações da sociedade.

Democratizar a cultura é democratizar o acesso aos bens da cultura universal, permitindo às pessoas elevarem a autoconsciência de participar no gênero humano.

Recuperar e conhecer o patrimônio cultural é a base da nacionalidade. Um povo sem um acervo de conhecimento, arte e memória, não tem referências que lhe permitam projetar-se para o futuro.

O indivíduo ao fazer parte de um grupo social adquire e transmite conhecimento. Conhecimentos estes que servirão de base para uma boa conduta como cidadão. A prática de atividades lúdicas esportivas habilitam tais cidadãos a hábitos saudáveis e estabelecem boas relações interpessoais. Viabilizar, estruturar e manter tais atividades, são essenciais para a construção de uma sociedade mais digna.

# POJUCA

Eixo Estruturante	INCLUSÃO SOCIAL PARTICIPATIVA	
Área Temática	ESPORTE, CULTURA E LAZER	
Programa	CULTURA PARA TODOS	
Recursos do Programa	R\$ 12.216.419,00	
Objetivo 1	Proporcionar um maior acesso às atividades artísticas no âmbito escolar	
Órgão Responsável	Diretoria de Esporte, Cultura e Lazer	
Meta 1	<ul style="list-style-type: none"> <li>Implantar ações de cunho artístico cultural em 3 escolas da rede municipal de ensino</li> </ul>	
Regionalização	Quantidade	Unidade de Medida
Centro II	2	Unidade
Miranga	1	Unidade
Meta 2	<ul style="list-style-type: none"> <li>Construir Espaço Multiuso</li> </ul>	
Regionalização	Quantidade	Unidade de Medida
Centro II	1	Unidade
Meta 3	<ul style="list-style-type: none"> <li>Construir 1 Museu Municipal</li> </ul>	
Regionalização	Quantidade	Unidade de Medida
Centro I	1	Unidade
Meta 4	<ul style="list-style-type: none"> <li>Requalificar o Centro de Cultura e Entretenimento de Pojuca</li> </ul>	
Regionalização	Quantidade	Unidade de Medida
Centro II	1	Unidade
Iniciativa	Desenvolver atividades de expressão artística	
	Construção de espaço Multiuso	
	Fomento as festas populares e demais manifestações culturais	
	Tornar o ambiente escolar propício a novas descobertas de produção cultural	
	Estimular o desenvolvimento e a potencialidade artística da comunidade escolar	

# POJUCA

Incluir a zona rural no contexto artístico local

Incentivo a estudos e pesquisas referentes às áreas de produção cultural

Formação de agentes culturais

Proporcionar a produção e seus desdobramentos das diversas expressões culturais

Disseminar a cultura local

Promoção das políticas públicas da identidade cultural

Realização de temporadas culturais

Promoção de eventos e feiras que dinamizem o aprimoramento dos agentes culturais locais

Criação do Museu Municipal da Cultura Pojucana

Requalificação do Centro de Cultura e Entretenimento

Mapeamento e cadastramento dos grupos culturais locais

Implantação de sistemática de registro e tombamento de instrumentos e edifícios históricos

Apoio as festas tradicionais e manifestações folclóricas

Preservação do acervo histórico do arquivo municipal

PPA 2014-2017



# POJUCA

<b>Eixo Estruturante</b>	INCLUSÃO SOCIAL PARTICIPATIVA	
<b>Área Temática</b>	ESPORTE, CULTURA E LAZER	
<b>Programa</b>	EDUCAÇÃO PELO ESPORTE	
<b>Recursos do Programa</b>	R\$ 5.246.349,00	
<b>Objetivo</b>	Oferecer a infraestrutura e os recursos humanos necessários ao desenvolvimento do desporto e do lazer, voltados para a participação da população	
<b>Órgão Responsável</b>	Diretoria de Esporte, Cultura e Lazer	
<b>Meta 1</b>	<ul style="list-style-type: none"> <li>Implementar o projeto de educação física escolar em quatorze escolas da rede municipal de ensino</li> </ul>	
<b>Regionalização</b>	<b>Quantidade</b>	<b>Unidade de Medida</b>
Retiro	1	Unidade
Centro I	1	Unidade
Centro II	3	Unidade
Inocoop	1	Unidade
Nova Pojuca	1	Unidade
Pojuca II	1	Unidade
Star	2	Unidade
Central	1	Unidade
Riachão	2	Unidade
Miranga	1	Unidade
<b>Meta 2</b>	<ul style="list-style-type: none"> <li>Ampliar a oferta de vagas em oficinas de iniciação esportivas de atletismo, skate e xadrez</li> </ul>	
<b>Regionalização</b>	<b>Quantidade</b>	<b>Unidade de Medida</b>
Centro II	30	%
<b>Meta 3</b>	<ul style="list-style-type: none"> <li>Realizar 5 eventos esportivos escolares</li> </ul>	
<b>Regionalização</b>	<b>Quantidade</b>	<b>Unidade de Medida</b>
Centro II	2	Evento
Cruzeiro	1	Evento
Central	1	Evento
Miranga	1	Evento
<b>Meta 4</b>	<ul style="list-style-type: none"> <li>Construir 11 equipamentos voltados à prática de esportes</li> </ul>	

# POJUCA

Regionalização	Quantidade	Unidade de Medida
Centro II	2	Unidade
Centro I	1	Unidade
Inocoop	1	Unidade
Cruzeiro	1	Unidade
Nova Pojuca	3	Unidade
Pojuca II	1	Unidade
Star	1	Unidade
Central	1	Unidade
Miranga	1	Unidade

## Meta 5

- Requalificar a infraestrutura dos equipamentos voltados à prática esportiva

Regionalização	Quantidade	Unidade de Medida
Centro I	1	Unidade
Inocoop	1	Unidade
Cruzeiro	1	Unidade
Nova Pojuca	1	Unidade
Pojuca II	1	Unidade
Star	1	Unidade
Central	1	Unidade
Miranga	1	Unidade
Centro II	2	Unidade

## Iniciativa

Implementação do programa de educação física escolar com Inclusão da educação do campo

Realização de amostra de jogos e brincadeiras

Realização de um festival de mini atletismo

Promoção da qualificação continuada dos professores e instrutores

Realização de oficinas de atletismo, skate e xadrez

Realização de jogos, torneios e campeonatos

Formação de equipes para representar o município

Participação em competições regionais e estaduais

Realização de torneios esportivos em diversas modalidades

Promoção da integração entre os estudantes das unidades escolares

Cobertura de quadras poliesportivas

Construção de quadras poliesportivas

Reforma do Estádio Municipal

PPA 2014-2017

# POJUCA

Construção de quadra

Criação de um arquivo físico, digital e áudio visual com registros da história esportiva Pojucana

Requalificação de quadras poliesportivas

Construção de pista de bicross

Eixo Estruturante 1  
**Inclusão Social Participativa**

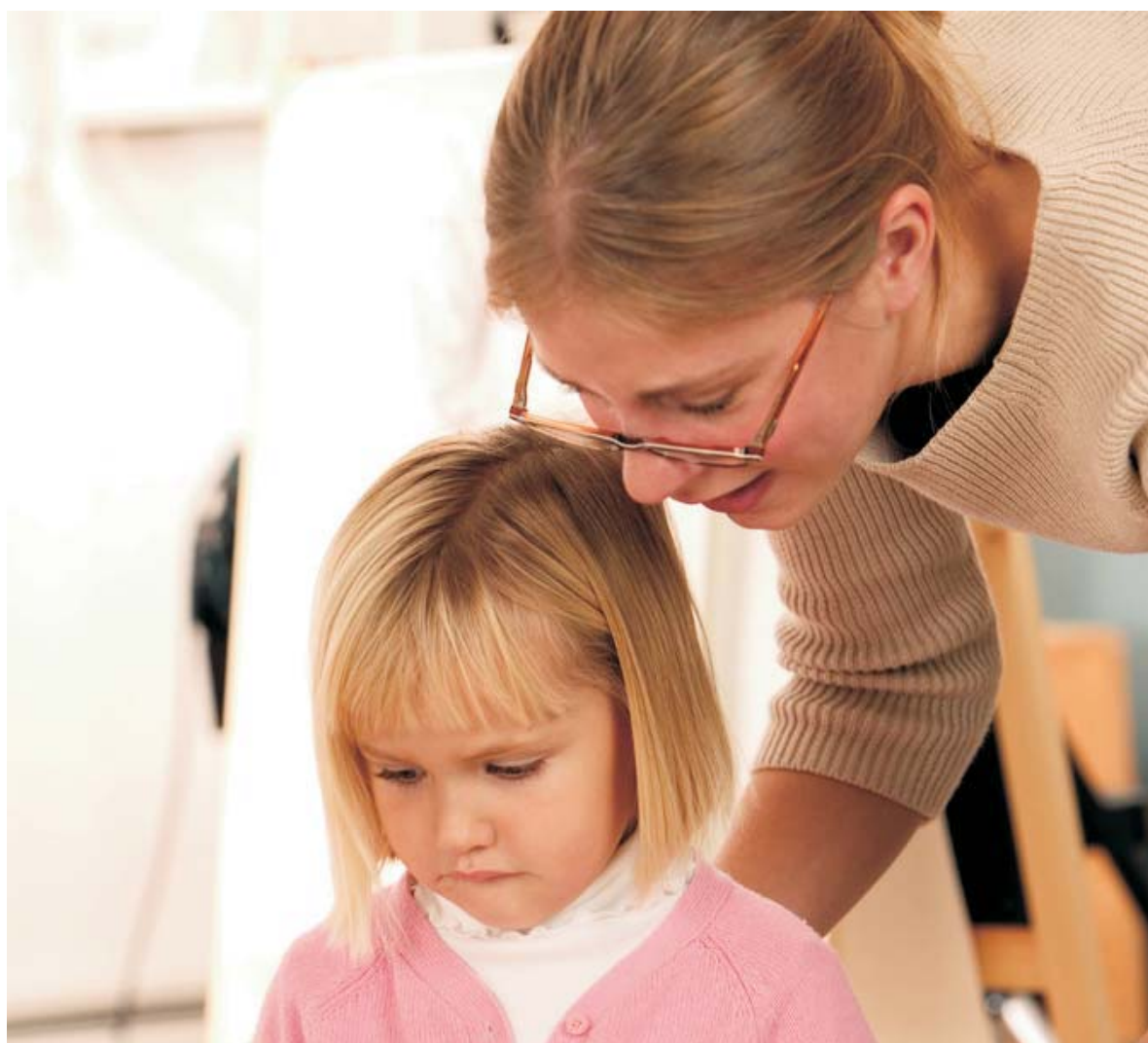

Área Temática  
**ASSISTÊNCIA SOCIAL**

# POJUCA

Eixo Estruturante 1  
**Inclusão Social Participativa**  
Área Temática  
**ASSISTÊNCIA SOCIAL**

Na área temática Assistência Social os esforços estarão focados no cadastramento único, através do Cadastro do Ministério de Desenvolvimento Social- MDS ,que possibilita apurar a necessidade de cada família ,para que os benefícios (transferência de renda/habitação /taxas de energia/cursos profissionalizantes/geração de emprego e renda/Benefício de Prestação Continuada/ inserção de taxas para concursos públicos, dentre outros), sejam distribuídos de maneira eficaz ,permitindo a estas famílias a proteção e a promoção social.

Faz-se necessário garantir os serviços sócio assistenciais a partir do SUAS que subdividi-se na Proteção Social Básica e Proteção Social Especial, que visam a melhoria da qualidade de vida de indivíduos e de seus familiares, prevenindo e intervindo na construção dos vínculos afetivos relacionais e de pertencimento comunitário.

Faz-se necessário também ampliar a rede dos serviços de convivência e fortalecer os vínculos, através da construção de centros de convivência e melhorando as instalações das unidades já existentes para a família e indivíduos em situação de vulnerabilidade social.

# POJUCA

Eixo Estruturante	INCLUSÃO SOCIAL PARTICIPATIVA	
Área Temática	ASSISTÊNCIA SOCIAL	
Programa	SOCIEDADE ASSISTIDA	
Recursos do Programa	R\$ 20.592.153,00	
Objetivo	Garantir as famílias em situação de vulnerabilidade social acesso ao cadastramento único, visando benefícios correspondente a suas reais necessidades	
Órgão Responsável	Diretoria de Ação Social	
Meta 1	<ul style="list-style-type: none"> <li>Garantir o acesso das famílias ao cadastramento único, como também a atualização de 100% dos cadastros já existentes</li> </ul>	
Regionalização	Quantidade	Unidade de Medida
Município	100	%
Meta 2	<ul style="list-style-type: none"> <li>Implantar o Serviço de Convivência e Fortalecimento de Vínculos – SCFV, conforme adesão junto ao MDS tendo em vista atingir 50% das famílias já cadastradas com perfil de público prioritário</li> </ul>	
Regionalização	Quantidade	Unidade de Medida
Município	50	%
Meta 3	<ul style="list-style-type: none"> <li>Ampliar em 20% o acompanhamento das famílias beneficiadas pelo Programa de Transferência de Renda</li> </ul>	
Regionalização	Quantidade	Unidade de Medida
Município	20	%
Meta 4	<ul style="list-style-type: none"> <li>Beneficiar 1.268 famílias com unidades habitacionais do Programa Habitacional de interesse social contributivo</li> </ul>	
Regionalização	Quantidade	Unidade de Medida
Município	1.268	Família
Meta 5	<ul style="list-style-type: none"> <li>Aprimorar o serviço oferecido do Programa Nossa Sopa, através do melhoramento na distribuição</li> </ul>	
Regionalização	Quantidade	Unidade de Medida
Município	100	%
Iniciativa	Implantação de Centros de Convivência em áreas de vulnerabilidade Social	

# POJUCA

Capacitação e qualificação para trabalhadores do SUAS
Ampliação das equipes de atendimento sócio assistencial
Construção de sedes próprias de atendimento social
Implantação de oficinas de escuta do Programa de Transferências de Renda – Bolsa Família e dos serviços sociais
Ampliação de prestação de serviços sócio assistenciais e cadastramento às famílias da zona rural
Apoio aos Conselhos Municipais
Implantação de equipe itinerante da CRAS e CREAS na Zona Rural
Criação de equipe da vigilância social
Apoio social e operacional em cursos técnicos profissionalizantes
Implantação do Projeto de Habitação Municipal
Revisão da Lei Municipal -023/2001
Implementação das políticas de segurança alimentar
Ampliação do Programa Nossa Sopa
Fortalecimento dos serviços oferecidos pelo CRAS
Fortalecimento dos serviços oferecidos pelo CREAS
Implantação do Programa de Aquisição de Alimentos – PAA

PPA 2014-2017





Eixo Estruturante 2  
**Desenvolvimento Sustentável e Infraestrutura para  
o Desenvolvimento**



Área Temática  
**INFRAESTRUTURA E CRESCIMENTO**

CERTIFICAÇÃO DIGITAL: GZ+HER2EFMHZIIJTIGALYA

Esta edição encontra-se no site: [www.pojuca.ba.io.org.br](http://www.pojuca.ba.io.org.br) em servidor certificado ICP-BRASIL

# POJUCA

## Eixo Estruturante 2 Desenvolvimento Sustentável e Infraestrutura para o Desenvolvimento Área Temática INFRAESTRUTURA E CRESCIMENTO

A cidade de Pojuca está situada à margem do rio Pojuca. É servida pela ferrovia Companhia Atlântico Leste (ex-Companhia Férrea Federal Leste Brasileiro), cujas linhas a dividem no meio.

Além da sede, o município conta com o distrito de Miranga, as localidades de Central e Retiro e os povoados de Riachão, Cabíola, Riacho do Meio, Coqueiro, Sapé, Sapucaia, Patins, Brejões, Lagoa Verde, Corujão (Paraíso), Garoupa, Araponga, Jenipapo, Riacho das Pedras, Arauari, Pipiri, Pacas, Santiago e Pedrinhas.

O petróleo e o gás natural são as riquezas de maior evidência. Em 1956 foram produzidos 462.168 barris de petróleo e 1.132.782 barris, no primeiro semestre de 1957. Pojuca é um dos municípios que mais produz petróleo, na região do recôncavo baiano, e já foi o maior, recebendo o título de Rainha do Petróleo. Seu solo generoso é o celeiro de óleo na Bahia, tanto assim que a Petrobrás instalou no fim de 1962, no povoado de Santiago, a Unidade de Absorção de Planta de Gasolina Natural. Nesta unidade, o gás é submetido a um processo mecânico de limpeza, pelos depuradores (SCRUBBERS) e, em seguida, desidratado por contato, em determinadas condições de pressão de temperatura, com etileno glicol. Esse etileno é recuperado por liberação de água em forma de vapor, voltando ao processo para tratar novo volume de gás. Após ser desidratado, o gás passa através da torre de absorção em contra corrente a um fluxo de óleo de absorção ou óleo podre. Este óleo absorve as frações pesadas de gás e é retirado pela base da torre e conduzido para a torre reabsorvidora-desetinizadora onde, por aquecimento, são eliminados o metano e o etano que constituem o gás residual. Em seguida, o óleo rico vai para a torre retificadora para liberar as frações absorvidas do gás. Tendo perdido as frações absorvidas, o óleo volta à sua condição inicial e retorna à torre de absorção, após ser resfriado a 23°C, para novo ciclo.

As atividades econômicas do município são agricultura, pecuária, comércio, extração de petróleo e gás natural, indústrias, principalmente de minérios, comércio e serviços. As atividades que mais geram ICMS (Imposto de Circulação de Mercadorias e Serviços), segundo dados da Secretaria da Fazenda do Estado da Bahia são: extração e tratamento de minerais, indústria de minerais não metálicos, metalúrgica, indústria de espumas, colchões e estofados, mecânica, agricultura e criação de animais, serviços de transportes, serviços comerciais, comércio atacadista, comércio varejista.

Há também indústrias de cerâmica, alimentos, artefatos de cimento e farinha de mandioca.

Três grandes empreendimentos contribuíram para a emancipação econômica do município: o oleoduto que liga campos petrolíferos à Refinaria de Mataripe, a Estação Transformadora para fornecimento de luz e força da CHESF e a rodovia asfáltica que liga Pojuca à capital do Estado e outros centros.

Na pecuária, destacam-se os rebanhos de bovinos, equinos e suínos.

Construído numa área de mais de 58 hectares de terras, o Parque Industrial de Pojuca – PIP está abrigando importantes empreendimentos, gerando emprego e renda para o município.

Pojuca está localizado de forma centralizada, portanto e considerada cidade entroncamento pela viabilidade

# POJUCA

com os municípios de Simões Filho, Camaçari, Dias Dávila, Catú, Alagoinhas, Itanagra, Araçás, Mata de São João, São Sebastião do Passe, Esplanada, Entre Rios e Rio Real.

O Parque Industrial de Pojuca conta com os acessos pelas rodovias BA-093 e BA-533 e reserva a potencialidade de estar a apenas 32 km do Polo Petroquímico de Camaçari e a 38 km do Porto de Aratu em Candeias reconhecido nacionalmente por sua tecnologia de automação.

O PIP fica na região de Santiago, a 2 km do centro de Pojuca e conta com excelentes serviços de infraestrutura:

- **Energia** – A oferta de energia é bem variada com a subestação da CHESF com 230 KVA e serviços da Cia de Eletricidade da Bahia COELBA.
- **Rede Ferroviária** – Passa a 1 km de distância do PIP.
- **Bombeiros** – Sua estrutura é fornecida pelo corpo de bombeiros da Petrobrás.
- **Comunicação** – Ampla rede de atendimento fornecido por companhias de telefonia fixa e móvel com serviços de internet e também canais de TV, emissoras de rádio e sistemas de fibra óptica.
- **Incentivos fiscais** – Atrativos como os incentivos fiscais e tributários instituídos pelo Governo do Estado constantes no Decreto 4 316, de 19 de junho de 1995, os quais concedem benefícios fiscais a indústrias que se estabelecerem no estado bem como os incentivos oferecidos pelo município com serviços de infraestrutura nas áreas habilitadas a receberem obras de terraplanagem, drenagens, esgotamentos sanitários, distribuição de água por poços perfurados, pavimentação de ruas e muitos outros benefícios.

Vale destacar a ampla oferta de mão-de-obra especializada, facilitando a composição do quadro funcional da empresa.

- **Minuano** – Beneficiadora de couros para produção de estofados.
- **Italsofá** – Importante fábrica de estofados italiana chegou a Pojuca para acelerar sua produção de exportação, atendendo principalmente o mercado europeu. Sua filial em Pojuca conta com uma mega estrutura empregando cerca de mil funcionários que em grande maioria são moradores do município.
- **Chancellor/White Martins Lavanderia** – Prestadora de serviços de lavanderia hospitalar já atende inúmeros hospitais. Sua técnica de lavagem por ozônio é bastante conhecida no Brasil em suas 06 unidades instaladas. Pojuca foi escolhida para instalação de mais uma unidade devido as excelentes condições que o município oferece as empresas no seu parque industrial e hoje emprega mais de 200 (a maioria mulheres).

# POJUCA

<b>Eixo Estruturante</b>	DESENVOLVIMENTO SUSTENTÁVEL E INFRAESTRUTURA PARA O DESENVOLVIMENTO	
<b>Área Temática</b>	INFRAESTRUTURA E CRESCIMENTO	
<b>Programa</b>	MINHA CIDADE MEU LUGAR	
<b>Recursos do Programa</b>	R\$ 98.354.484,00	
<b>Objetivo</b>	Melhorar a qualidade de vida da população, facilitando a mobilidade e acessibilidade, promovendo o saneamento básico e a infraestrutura para melhor atender a população	
<b>Órgão Responsável</b>	Diretoria de Desenvolvimento Urbano e Meio Ambiente	
<b>Meta 1</b>	<ul style="list-style-type: none"> <li>Realizar pavimentação asfáltica em CBUQ em 90% dos logradouros públicos</li> </ul>	
<b>Regionalização</b>	<b>Quantidade</b>	<b>Unidade de Medida</b>
Município	90	%
<b>Meta 2</b>	<ul style="list-style-type: none"> <li>Revitalizar o centro da cidade com recapeamento asfáltico</li> </ul>	
<b>Regionalização</b>	<b>Quantidade</b>	<b>Unidade de Medida</b>
Município	16.000	m <sup>2</sup>
<b>Meta 3</b>	<ul style="list-style-type: none"> <li>Recuperar 200 km de estradas vicinais</li> </ul>	
<b>Regionalização</b>	<b>Quantidade</b>	<b>Unidade de Medida</b>
Município	200	Km
<b>Meta 4</b>	<ul style="list-style-type: none"> <li>Garantir Iluminação pública adequada para a população</li> </ul>	
<b>Regionalização</b>	<b>Quantidade</b>	<b>Unidade de Medida</b>
Município	100	%
<b>Meta 5</b>	<ul style="list-style-type: none"> <li>Construir 2 praças públicas</li> </ul>	
<b>Regionalização</b>	<b>Quantidade</b>	<b>Unidade de Medida</b>
Município	2	Unidade
<b>Meta 6</b>	<ul style="list-style-type: none"> <li>Construir 1 Centro Administrativo</li> </ul>	

# POJUCA

Regionalização	Quantidade	Unidade de Medida
Município	1	Unidade
Meta 7	<ul style="list-style-type: none"> <li>Ampliar, reestruturar e adequar o sistema de drenagem e esgotamento sanitário</li> </ul>	
Regionalização	Quantidade	Unidade de Medida
Município	60	%
Meta 8	<ul style="list-style-type: none"> <li>Construir 4 pontes</li> </ul>	
Regionalização	Quantidade	Unidade de Medida
Município	4	Unidade
Meta 9	<ul style="list-style-type: none"> <li>Requalificar 12 prédios públicos</li> </ul>	
Regionalização	Quantidade	Unidade de Medida
Município	12	Unidade
Meta 10	<ul style="list-style-type: none"> <li>Realizar pavimentação asfáltica de 80 km de estradas vicinais</li> </ul>	
Regionalização	Quantidade	Unidade de Medida
Município	80	Km
Meta 11	<ul style="list-style-type: none"> <li>Realizar urbanização e jardinagem de vias públicas</li> </ul>	
Regionalização	Quantidade	Unidade de Medida
Município	8.000	m <sup>2</sup>
Iniciativa	Monitoramento e avaliação das necessidades regionais	
Pavimentação em logradouros públicos		
Terraplanagem, cascalhamento, patrolamento e manutenção de estradas vicinais		
Aquisição de material e equipamentos para melhoria do sistema de malha rodoviária municipal		
Acompanhamento e monitoramento para melhor atender as necessidades individuais de cada localidade		
Ampliação, modernização e reestruturação da iluminação pública		
Aquisição de equipamentos e materiais de segurança		

PPA 2014-2017

# POJUCA

Aquisição de veículos

Construção de pontes

Construção, reforma e conservação de praças e vias públicas

Construção, reforma e conservação de prédios públicos e demais bens especiais e dominiais

Implantação do plano municipal de saneamento básico e de resíduo sólido

Implantação do sistema municipal de saneamento básico

Acompanhamento e monitoramento dos serviços de saneamento básico

Coleta de resíduos sólidos

Limpeza de barragens e aguadas

Modernização e gerenciamento do sistema de trânsito e transporte

Construção do Centro Administrativo

Fortalecimento do serviço de limpeza urbana

Eixo Estruturante 2  
**Desenvolvimento Sustentável e Infraestrutura para  
o Desenvolvimento**



Área Temática  
**MEIO AMBIENTE**

# POJUCA

## Eixo Estruturante 2 Desenvolvimento Sustentável e Infraestrutura para o Desenvolvimento Área Temática **MEIO AMBIENTE**

A questão ambiental na atualidade apresenta-se como um dos grandes desafios e que requer a atuação compartilhada não só entre os três níveis de governo, como da participação e comprometimento da sociedade civil.

A proteção e preservação dos ativos ambientais faz parte das agendas de todas as instâncias governamentais, com a perspectiva de proporcionar uma boa qualidade de vida para esta geração e para as que sucederão.

As inovações tecnológicas e o aumento significativo da produção e do consumo resultam em ameaças ao planeta e na sustentabilidade dos recursos naturais, exigindo um cuidado permanente na utilização dos recursos naturais.

É neste contexto, que este PPA, através desta área temática contemplará os instrumentos da política de recursos hídricos, para a devida gestão de águas e de outros ativos ambientais.



# POJUCA

Eixo Estruturante	DESENVOLVIMENTO SUSTENTÁVEL E INFRAESTRUTURA PARA O DESENVOLVIMENTO	
Área Temática	MEIO AMBIENTE	
Programa	SUSTENTABILIDADE AMBIENTAL	
Recursos do Programa	R\$ 8.158.448,00	
Objetivo	Monitorar os recursos ambientais das Áreas de Preservação Permanente e todo e qualquer movimento transformador do meio ambiente	
Órgão Responsável	Diretoria de Desenvolvimento Urbano e Meio Ambiente	
Meta 1	<ul style="list-style-type: none"> <li>Implementar todos os instrumentos da política de recursos hídricos do planejamento de gestão de águas</li> </ul>	
Regionalização	Quantidade	Unidade de Medida
Município	100	%
Meta 2	<ul style="list-style-type: none"> <li>Monitorar o uso dos recursos florestais</li> </ul>	
Regionalização	Quantidade	Unidade de Medida
Município	100	%
Meta 3	<ul style="list-style-type: none"> <li>Recuperar áreas degradadas</li> </ul>	
Regionalização	Quantidade	Unidade de Medida
Município	100	%
Meta 4	<ul style="list-style-type: none"> <li>Construir uma praça verde</li> </ul>	
Regionalização	Quantidade	Unidade de Medida
Município	1	Unidade
Meta 5	<ul style="list-style-type: none"> <li>Incentivar o desenvolvimento das ações de reciclagem de resíduos sólidos</li> </ul>	
Regionalização	Quantidade	Unidade de Medida
Município	100	%
Iniciativa	Fomento ao uso sustentável dos recursos hídricos para o desenvolvimento social e econômico	

# POJUCA

Promoção do uso sustentável dos recursos florestais

Recuperação de áreas degradadas

Regularização ambiental de propriedades rurais

Elaboração e implementação de projetos de desenvolvimento e educação socioambiental em unidades de conservação nos distritos e povoados da zona rural

Elaboração e implantação do Plano Municipal de Monitoramento do Ar

Criação de Praça Verde

Fomento ao desenvolvimento de reciclagem de resíduos sólidos

Demarcação de área visando à construção de galpão para os catadores cadastrados

Implementação dos instrumentos da política de recursos hídricos do planejamento de gestão de águas

Monitoramento do uso dos recursos florestais

Incentivo ao desenvolvimento das ações de reciclagem de resíduos sólidos

PPA 2014-2017

Eixo Estruturante 2  
**Desenvolvimento Sustentável e Infraestrutura para  
o Desenvolvimento**



Área Temática  
**INDÚSTRIA, COMÉRCIO, AGRICULTURA,  
SERVIÇOS E TURISMO**

# POJUCA

## Eixo Estruturante 2

### **Desenvolvimento Sustentável e Infraestrutura para o Desenvolvimento**

#### Área Temática

#### **INDÚSTRIA, COMÉRCIO, AGRICULTURA, SERVIÇOS E TURISMO**

A construção da área temática Indústria, Comércio, Agricultura, Serviços e Turismo no âmbito do PPA 2014-2017 do Município de Pojuca, teve como diretriz maior a geração de riquezas com maior equidade social.

Nessa perspectiva, dinamizar as atividades econômicas através do apoio aos diversos segmentos da economia local, apresenta-se como elemento central para a efetivação do crescimento econômico no âmbito municipal e a conseqüente melhoria na qualidade de vida da população.

A promoção do desenvolvimento integrado e sustentável é uma diretriz fundamental na construção e implementação das políticas públicas contempladas neste PPA e que requer o aumento das oportunidades de trabalho e emprego e o decorrente aumento da renda da população.

Nesse contexto, o incentivo às atividades produtivas, em todos os seus segmentos, é a estratégia mais adequada para a melhoria da renda dos que residem no Município de Pojuca.

# POJUCA

Eixo Estruturante	DESENVOLVIMENTO SUSTENTÁVEL E INFRAESTRUTURA PARA O DESENVOLVIMENTO	
Área Temática	INDÚSTRIA, COMÉRCIO, AGRICULTURA, SERVIÇOS E TURISMO	
Programa	CIDADE EMPREENDEDORA	
Recursos do Programa	R\$ 13.199.619,00	
Objetivo 1	Gerar renda e emprego para o município através do fomento da indústria, do comércio, da agricultura, dos serviços e do turismo	
Órgão Responsável	Diretoria de Desenvolvimento Econômico	
Meta 1	<ul style="list-style-type: none"> <li>Ampliar a geração de emprego e renda em 40%, fomentando a indústria, comércio, agricultura, serviços e turismo</li> </ul>	
Regionalização	Quantidade	Unidade de Medida
Município	40	%
Meta 2	<ul style="list-style-type: none"> <li>Ampliar em 40% a atração e fixação de novos empreendimentos no âmbito da indústria, comércio, agricultura, serviços e turismo</li> </ul>	
Regionalização	Quantidade	Unidade de Medida
Município	40	%
Meta 3	<ul style="list-style-type: none"> <li>Aumentar em 70% a adesão ao empreendedorismo individual</li> </ul>	
Regionalização	Quantidade	Unidade de Medida
Município	70	%
Meta 4	<ul style="list-style-type: none"> <li>Disponibilizar 2 equipes técnicas para a realização de visitas aos agricultores familiares</li> </ul>	
Regionalização	Quantidade	Unidade de Medida
Município	2	Equipe
Meta 5	<ul style="list-style-type: none"> <li>Atender a 3.000 agricultores familiares do agroextrativismo racional</li> </ul>	
Regionalização	Quantidade	Unidade de Medida
Município	3.000	Agricultor
Meta 6	<ul style="list-style-type: none"> <li>Implantar 6 unidades de Produção Agroecológica Integrada e Sustentável - PAIS</li> </ul>	
Regionalização	Quantidade	Unidade de Medida
Município	6	Unidade

# POJUCA

<b>Meta 7</b>	• Implantar 600 quintais produtivos nas residências rurais	
<b>Regionalização</b>	<b>Quantidade</b>	<b>Unidade de Medida</b>
Município	600	Unidade
<b>Meta 8</b>	• Implantar 28 projetos de horticultura	
<b>Regionalização</b>	<b>Quantidade</b>	<b>Unidade de Medida</b>
Município	28	Unidade
<b>Iniciativa</b>		
Coordenação de projetos relativos à macro localização de empreendimentos industriais, comerciais, agropecuários, de serviços e de turismo		
Estabelecimento de prioridades para a realização de investimentos públicos nos setores das atividades industriais, comerciais, de serviço, agropecuária e turismo		
Elaboração de estudos, pesquisas, planos, programas e projetos voltados para o atendimento das necessidades da indústria, comércio, serviços, agropecuária e turismo		
Coordenação de estudos que visem a elevação do grau de produtividade, competitividade e qualidade dos bens e serviços produzidos e comercializados		
Fomento e implementação das atividades de pesquisa, planejamento, e assistência técnica voltadas para a indústria, comércio, serviços, agropecuária e turismo		
Promoção da infraestrutura necessária ao desenvolvimento da indústria, comércio, serviço, agropecuária e turismo		
Estabelecimento de critérios e medidas que discipline o exercício das atividades em logradouros públicos para emissão do alvará de licença		
Fomento ao desenvolvimento rural alternativo para pequenos agricultores		
Aquisição de insumos e distribuição de sementes aos trabalhadores rurais e associações rurais		
Assistência técnica a produtores rurais		
Capacitação de técnicos e produtores rurais		
Implantação do Núcleo de Formação nas Zonas Rurais		
Conscientização dos produtores sobre a definição de CCIR e suas principais vantagens		
Apoio a produção e a comercialização		
Incentivo ao cooperativismo		
Implantação do Programa Agroecológico Integrado e Sustentável – PAIS		
Incentivo e apoio a projetos de irrigação coletiva		

PPA 2014-2017

# POJUCA

Criação da Casa do Feirante		
Criação da Casa de Apoio ao Estudante Rural		
Duplicação da unidade do CEAAP		
Implantação e apoio ao Programa Nacional de Habitação Rural – PNHR, tanto na mobilização das comunidades, quanto na assistência técnica aos programas sociais		
Apoio a implantação do Programa de Aquisição de Alimentos – PAA		
Incentivo a população rural na formação técnica para agricultura		
Realização de seminários com foco no desenvolvimento rural sustentável e na agroecologia		
Produção de palestras de associativismo		
Incentivo à emissão e legalização de documentos, tanto da associação como dos associados		
Implantação do viveiro de mudas de árvores nativas		
Distribuição de mudas de árvores nativas		
Promoção da integração do Município com órgãos federais e estaduais que exerçam atividades de estabelecimento		
Execução dos projetos de abastecimento e de comercialização de produtos		
Apoio às atividades da agricultura familiar		
Criação de polo de produção de alimentos orgânicos		
<b>Objetivo 2</b>	Gerar renda e emprego através da construção de casas de farinha	
<b>Órgão Responsável</b>	Diretoria de Desenvolvimento Econômico	
<b>Meta 1</b>	• Construir 5 casas de farinha	
<b>Regionalização</b>	<b>Quantidade</b>	<b>Unidade de Medida</b>
Município	5	Unidade
<b>Meta 2</b>	• Incentivar o cultivo de mandioca visando o aumento de 50 % da produção de farinha	
<b>Regionalização</b>	<b>Quantidade</b>	<b>Unidade de Medida</b>
Município	50	%
<b>Iniciativa</b>	Construção de casas de farinha	

# POJUCA

Coordenação de programas e projetos a construção de tanques no âmbito da competência da Administração Municipal

Coordenação com os demais órgãos de planejamento do Município, para a elaboração de estudos, pesquisas, planos, programas e projetos voltados para o atendimento das necessidades da indústria, comércio, serviços, agropecuária e turismo

Estabelecimento de prioridades para a realização de investimentos nos setores das atividades industriais, comerciais, de serviços, agropecuárias e de turismo

Coordenação de estudos e ações voltados, para a elevação do grau de produtividade, competitividade e qualidade dos bens de serviços produzidos e comercializados no município

## Objetivo 3

Obter produtos alimentícios de qualidade e de fácil acesso

## Órgão Responsável

Diretoria de Desenvolvimento Econômico

## Meta 1

- Fornecer 10.000 mudas de arvores frutíferas

## Regionalização

Quantidade

Unidade de Medida

Município

10.000

Unidade

## Meta 2

- Fornecer 20.000 Kg sementes de hortaliças e verduras

## Regionalização

Quantidade

Unidade de Medida

Município

20.000

Kg

## Iniciativa

Fomento das exportações de produtos

Coordenação, fomento e articulação de programas de desenvolvimento rural alternativo para pequenos agricultores

Promoção e coordenação da política de aquisição de insumos e distribuição de sementes, com apoio de Sindicato, trabalhadores rurais e das associações rurais

Execução de projetos de abastecimento e de comercialização de produtos

Promoção da integração do Município com órgãos federais e estaduais que exerçam atividades de abastecimento

## Objetivo 4

Fomentar a geração de renda através do estímulo à piscicultura

## Órgão Responsável

Diretoria de Desenvolvimento Econômico

## Meta 1

- Construir 250 tanques para a piscicultura

PPA 2014-2017



# POJUCA

Regionalização	Quantidade	Unidade de Medida
Município	250	Unidade
<b>Meta 2</b>	<ul style="list-style-type: none"> <li>Ampliar em 100% a produção de pescado</li> </ul>	
Regionalização	Quantidade	Unidade de Medida
Município	100	%
<b>Iniciativa</b>		
Construção de tanques para a piscicultura		
Elaboração de estudos, pesquisas, planos, programas e projetos voltados para o manuseio das necessidades pesqueiras		
Celebração de Convênio de cooperação técnica com EBDA e Bahia Pesca		



Eixo Estruturante 3  
Gestão Democrática do Município



Área Temática

**PLANEJAMENTO E MODERNIZAÇÃO  
NA GESTÃO MUNICIPAL**

CERTIFICAÇÃO DIGITAL: GZ+HER2EFMHZIIJTIGALYA

Esta edição encontra-se no site: [www.pojuca.ba.io.org.br](http://www.pojuca.ba.io.org.br) em servidor certificado ICP-BRASIL

# POJUCA

## Eixo Estruturante 3

### Gestão Democrática do Município

#### Área Temática

### PLANEJAMENTO E MODERNIZAÇÃO NA GESTÃO MUNICIPAL

Para que os objetivos e metas contemplados nos dois eixos estruturantes anteriores sejam alcançados ao longo do próximo quadriênio, torna-se necessário fortalecer o planejamento governamental e modernizar a gestão pública municipal na perspectiva de dotar a administração de metodologias e ferramentas capazes de executar, com êxito, as políticas públicas contempladas nos eixos um e dois.

A partir do exposto no parágrafo anterior é que foi construída a área temática Planejamento e Modernização da Gestão Municipal no âmbito deste PPA 2014-2017 para o Município de Pojuca.

Nesse contexto, cabe registrar que a construção deste PPA, teve como referência as inovações metodológicas que estão sendo adotadas pelo PPA Federal e pelo PPA do Governo do Estado da Bahia, e essas inovações, serão incorporadas no PPA de Pojuca como mecanismo de incrementar a eficiência, a eficácia e a efetividade, que requer o fortalecimento das práticas de planejamento e gestão.

Nesse sentido, o aprimoramento na elaboração dos instrumentos legais de planejamento: o Plano Plurianual – PPA, a Lei de Diretrizes Orçamentárias – LDO e a Lei Orçamentária Anual – LOA, e a necessária integração entre eles passam a ser uma premissa na esfera da gestão democrática das políticas públicas municipais.

# POJUCA

<b>Eixo Estruturante</b>	GESTÃO DEMOCRÁTICA DO MUNICÍPIO
<b>Área Temática</b>	PLANEJAMENTO E MODERNIZAÇÃO NA GESTÃO MUNICIPAL
<b>Programa</b>	ARTICULAÇÃO DE GESTÃO PARTICIPATIVA
<b>Recursos do Programa</b>	R\$ 5.636.241,00
<b>Objetivo 1</b>	Promover a gestão municipal através da articulação entre o Governo do Estado, a União e a Sociedade Civil, tendo como referência o diálogo regional, o território de identidade e o consórcio intermunicipal
<b>Órgão Responsável</b>	Gabinete do Prefeito
<b>Iniciativa</b>	
	Coordenação e supervisão das políticas públicas municipais visando atingir os resultados previstos
	Promoção de eventos de parcerias governamentais e não governamentais
	Fortalecimento dos conselhos municipais visando à participação do controle social, inclusive com capacitação dos conselhos
	Fomento a efetiva participação da sociedade civil no acompanhamento da execução das políticas públicas
	Fortalecimento do Sistema de Controle Interno do poder Executivo
<b>Objetivo 2</b>	Prover a Procuradoria Jurídica do Município com instrumentos facilitadores das suas atribuições e representação, consultoria e assessoramento, para otimizar e racionalizar suas atividades jurídicas
<b>Órgão Responsável</b>	Procuradoria Jurídica
<b>Iniciativa</b>	
	Modernização e aperfeiçoamento da Procuradoria
	Acompanhamento jurídico da atuação do gestor público nas políticas públicas
	Reestruturação dos serviços jurídicos
	Aquisição de mobiliários e equipamentos

# POJUCA

Eixo Estruturante	GESTÃO DEMOCRÁTICA DO MUNICÍPIO
Área Temática	PLANEJAMENTO E MODERNIZAÇÃO NA GESTÃO MUNICIPAL
Programa	MODERNIZAÇÃO EM GESTÃO
Recursos do Programa	R\$ 17.143.614,00
Objetivo	Dotar a gestão pública de instrumentos e ferramentas capazes de estruturar, integrar e modernizar a administração municipal, tornando-a mais eficiente
Órgão Responsável	Diretoria de Administração
Iniciativa	
	Participação do município nos debates no âmbito territorial junto ao Estado e a União
	Articulação das ações de desenvolvimento municipal, alinhando com os governos estaduais e federais
	Realização de conferências municipais das diversas áreas de políticas públicas
	Sensibilização e capacitação na área de planejamento, orçamento e gestão para os servidores públicos
	Fortalecimento das capacidades, habilidades e atitudes do servidor municipal para a gestão dos programas temáticos contemplados no PPA 2014-2017
	Implementação de ferramentas de gestão que promovam melhorias do gasto público e subsidiem a tomada de decisão
	Promoção do acesso à informação aos munícipes em atendimento ao princípio constitucional da publicidade
	Articulação com as entidades de classe no desenvolvimento de trabalhos e projetos de geração de trabalho e renda
	Promoção de diálogo com a sociedade civil organizada através de debates visando o desenvolvimento econômico e social do município
	Desenvolvimento de metodologias e instrumentos de planejamento e gestão estratégica, envolvendo programação, orçamento, execução, acompanhamento, monitoramento, avaliação e revisão
	Elaboração de relatórios anuais de governo
	Elaboração e gerenciamento de projetos
	Implantação de Núcleo de captação de recursos
	Implantação do Comitê de Monitoramento e Avaliação de Políticas Públicas e cumprimento de metas
	Implantação de PCS
	Implantação de Plano de Aperfeiçoamento do Servidor Público
	Fortalecimento da estrutura administrativa

# POJUCA

Eixo Estruturante	GESTÃO DEMOCRÁTICA DO MUNICÍPIO
Área Temática	PLANEJAMENTO E MODERNIZAÇÃO NA GESTÃO MUNICIPAL
Programa	PLANEJAMENTO URBANÍSTICO DA CIDADE: POJUCA MAIS 20
Recursos do Programa	R\$ 3.016.610,00
Objetivo	Promover a vetorização e o planejamento do ordenamento do solo e recursos naturais do município, definindo seu futuro planejado
Órgão Responsável	Diretoria de Planejamento e Projetos Especiais
Iniciativa	
	Planejamento e mapeamento geo-referenciado da cidade
	Requalificação completa do PDDU e PDDR
	Recadastramento imobiliário
	Recuperação de áreas ambientalmente degradadas e requalificação das nascentes do rio Pojuca e seus afluentes
	Requalificação do plano de saneamento básico
	Elaboração dos Planos Municipais Setoriais
	Criação do plano de incentivo para atração de empresas
	Realização de Planejamento Estratégico da Gestão para 2014-2017
	Elaboração dos instrumentos legais de planejamento - PPA, LDO e LOA

Eixo Estruturante 3  
Gestão Democrática do Município



Área Temática  
**GESTÃO FISCAL E CONTROLE**



# POJUCA

Eixo Estruturante 3  
**Gestão Democrática do Município**  
Área Temática  
**GESTÃO FISCAL E CONTROLE**

A busca pela eficiência na execução dos programas governamentais contemplados neste PPA 2014-2017 requer também a utilização de procedimentos adequados no âmbito da gestão fiscal, que resultem na melhoria da qualidade do gasto público, de um lado, e no aumento da arrecadação tributária, de outro, que se refletirá no fortalecimento da gestão fiscal e financeira.

Nessa perspectiva, a capacitação dos servidores da área financeira, o recadastramento de imóveis, a ampliação da fiscalização tributária, a melhoria das condições de trabalho apresentam-se como exemplos de um conjunto de medidas que serão implementadas com o propósito de aumentar a arrecadação municipal para viabilizar a execução dos objetivos e metas contemplados neste PPA e que estão voltados para a melhoria da qualidade de vida dos que moram no Município de Pojuca.

# POJUCA

Eixo Estruturante	GESTÃO DEMOCRÁTICA DO MUNICÍPIO
Área Temática	GESTÃO FISCAL E CONTROLE
Programa	REESTRUTURAÇÃO, MODERNIZAÇÃO E QUALIFICAÇÃO
Recursos do Programa	R\$ 10.004.416,00
Objetivo 1	Gerenciar o Município com ênfase na melhoria da arrecadação, otimização na aplicação dos recursos e qualificação dos servidores
Órgão Responsável	Diretoria de Tributos
Iniciativa	
	Atualização dos sistemas informatizados nas áreas financeira e tributária
	Reestruturação física dos setores para melhoramento das condições de trabalho
	Recadastramento de imóveis do município e revisão do IPTU
	Ampliação da fiscalização tributária com acompanhamento das ações fiscais
	Promoção de campanhas de incentivo ao pagamento de tributos municipais
	Fiscalização das empresas estabelecidas no município para que seja evitada a evasão fiscal
Objetivo 2	Gerenciar o Município com foco na otimização dos recursos, articulando e integrando os programas, tomando como referência os instrumentos legais de planejamento
Órgão Responsável	Diretoria Financeira
Iniciativa	
	Capacitação e qualificação dos servidores
	Fortalecimento da Gestão Fiscal
	Realização de audiências públicas estabelecidas pela Lei Complementar 101/2000, a cerca da execução orçamentária e financeira

Eixo Estruturante 3  
**Gestão Democrática do Município**



Área Temática  
**COMUNICAÇÃO**

# POJUCA

## Eixo Estruturante 3 Gestão Democrática do Município Área Temática **COMUNICAÇÃO**

O advento da comunicação nas esferas públicas, sobretudo, em épocas onde existe a necessidade da agilidade nos processos de despacho de informações é de extrema importância. Quando se trata de comunicação em administração pública entende-se que aquele organismo possui como obrigação e direcionamento ético a divulgação de todas as atividades promovidas pela instituição governamental.

É de caráter e conhecimento público que todo cidadão possui o direito de ser informado sobre todas e quaisquer ações do órgão público e de que os comunicadores da gestão possuem o dever de buscar cada vez mais a transparência para que esta seja deliberada a população.

Além disso, compreende-se que frente à comunicação cada vez mais globalizada, instrumentos e meios de informação são preponderantes e de suma importância para a estabilidade, assim como, para a homeostase da imagem da corporação pública.

Na atual conjuntura social, não existe a possibilidade de movimentação política sem auxílio comunicacional. Os entraves da análise imagética, a criação de peças, a publicidade filtrando e formatando a abertura de canais de comunicação entre a população e a gestão para que esta esteja com equidade e passe segurança e confiabilidade para o povo é de suma relevância a propriedade de técnica comunicológica.

# POJUCA

Eixo Estruturante	GESTÃO DEMOCRÁTICA DO MUNICÍPIO
Área Temática	COMUNICAÇÃO
Programa	COMUNICAÇÃO UM DIREITO DE TODOS
Recursos do Programa	R\$ 2.320.027,00
Objetivo	Atender o disposto nas Constituições Federal e Estadual e na Lei de Diretrizes e Bases da Comunicação Nacional
Órgão Responsável	Departamento de Comunicação e Imprensa
Iniciativa	
	Implantação de Núcleo de Comunicação Municipal
	Promoção das ações de divulgação das decisões e ações governamentais para um pleno conhecimento do cidadão
	Implantação de sistema de planejamento, organização e execução de eventos de Governo
	Aquisição de equipamentos de informática e multimídia
	Capacitação dos profissionais do departamento

Eixo Estruturante 3  
**Gestão Democrática do Município**

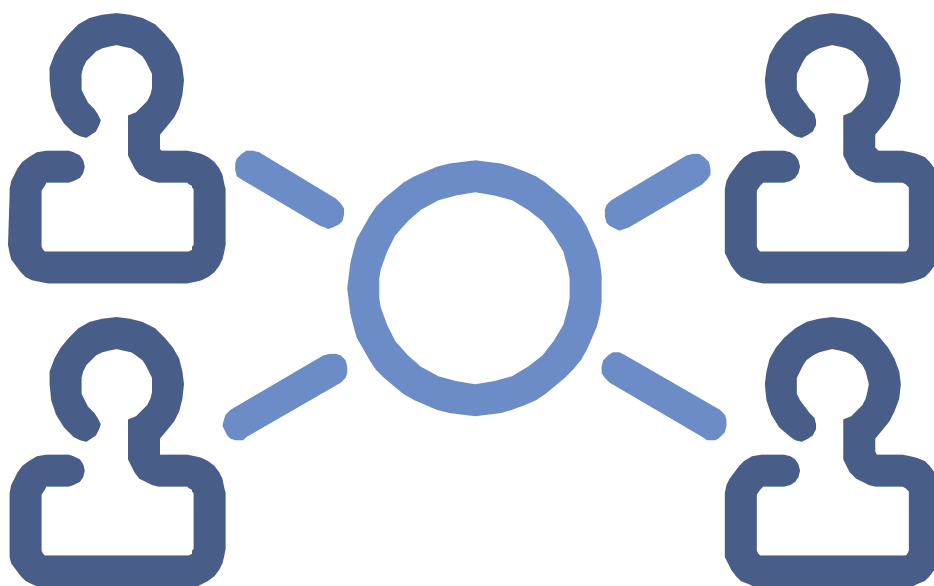

Área Temática  
**ARTICULAÇÃO INSTITUCIONAL  
E FEDERATIVA**

# POJUCA

Eixo Estruturante 3  
**Gestão Democrática do Município**  
Área Temática  
**ARTICULAÇÃO INSTITUCIONAL E FEDERATIVA**

Além da importância deste PPA 2014-2017 como instrumento de planejamento e gestão, cabe destacar a sua importância como instrumento facilitador da articulação federativa a partir da integração e da pactuação com o PPA Federal e com o PPA Estadual, incluindo a sua dimensão regional, que tem no Território de Identidade a regionalização do PPA do Governo da Bahia.

Outra diretriz contemplada neste terceiro Eixo Estruturante é a da participação social, que está associada ao fortalecimento da parceria com a sociedade na direção de uma gestão democrática e cidadã, que contribuirá para a implementação do controle social.

Outra estratégia adotada no âmbito deste terceiro Eixo Estruturante do PPA é a da transparência, que disponibilizará as informações ao cidadão sobre a administração pública municipal, fortalecendo o controle social e a formação cidadã e possibilitará uma efetiva participação da sociedade na construção de uma nova Pojuca.

Dessa maneira, a construção dessa área temática para o período de 2014 a 2017, teve como diretriz central a integração de todos os órgãos da administração municipal e a sua articulação com o poder legislativo local e com as demais esferas de governo, na perspectiva de promover o desenvolvimento sustentável e equilibrado para toda a população.

# POJUCA

Eixo Estruturante	GESTÃO DEMOCRÁTICA DO MUNICÍPIO
Área Temática	ARTICULAÇÃO INSTITUCIONAL E FEDERATIVA
Programa	GESTÃO E SERVIÇOS DA SEGAB
Recursos do Programa	R\$ 1.733.091,00
Objetivo	Planejar a integração de todas as diretorias da administração para a execução do plano de governo, conduzindo o relacionamento do governo com os poderes legislativo e judiciário em todas as esferas e com instituições, atores sociais e governamentais
Órgão Responsável	Secretaria do Gabinete
Iniciativa	
	Promoção da publicidade institucional de utilidade pública e de ações do governo
	Captação e gestão dos contratos e convênios para diversos órgãos da Administração
	Realização das ações e dos benefícios sociais de caráter eventual e emergencial
	Promoção, realização e participação em conferências
	Fortalecimento dos Conselhos Municipais
	Apoio a entidades sem fins lucrativos
	Elaboração do Relatório de Governo
	Construção de Planos Municipais de caráter participativo
	Monitoramento e publicação das ações desenvolvidas e políticas implantadas pela Gestão
	Implantação de política voltada para o padrão de eficiência, eficácia e efetividade do serviço público
	Promoção da intersetorialidade entre os órgãos da prefeitura





Eixo Estruturante  
**Ação Legislativa e Controle das Contas Públicas**

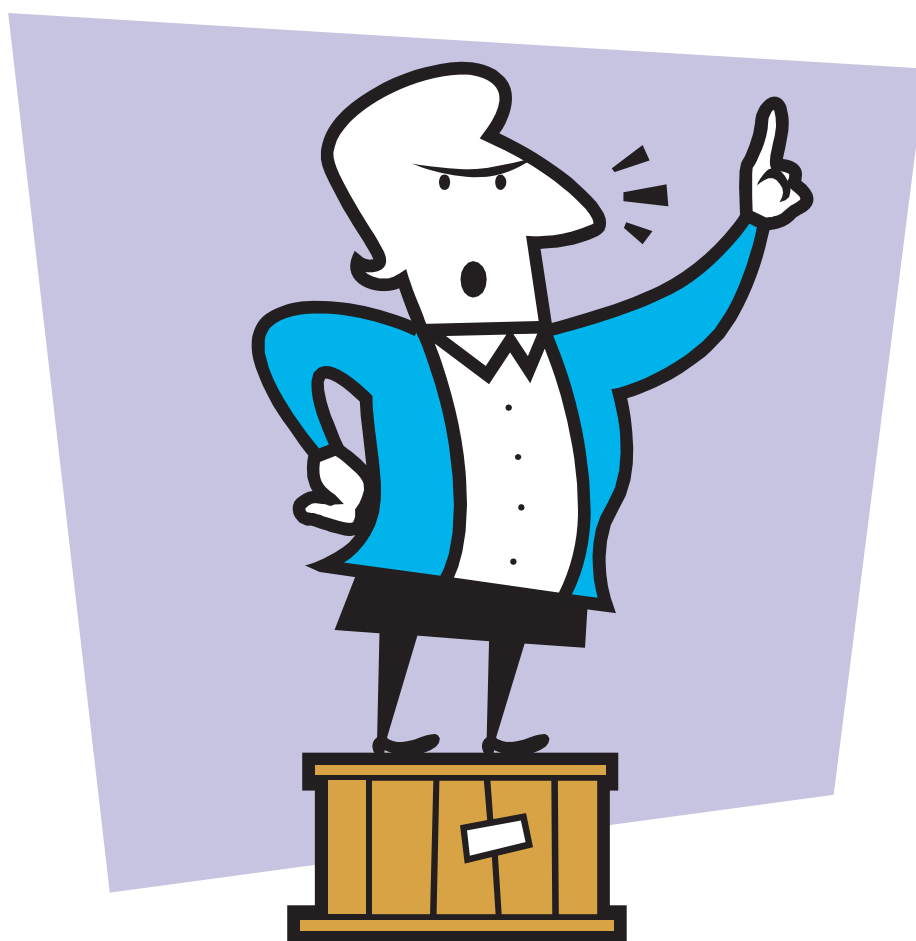

Área Temática  
**AÇÃO LEGISLATIVA**

# POJUCA

**Eixo Estruturante**  
**Ação Legislativa e Controle das Contas Públicas**  
**Área Temática**  
**AÇÃO LEGISLATIVA**

No sistema constitucional brasileiro, compete ao Poder Legislativo, como uma prerrogativa da soberania popular, não só a produção de normas e de instrumentos reguladores da gestão pública, como o controle externo da administração pública.

É neste contexto, que se apresenta para este PPA 2014-2017, no âmbito do Legislativo Municipal, o Eixo Estruturante Ação Legislativa e Controle das Contas Públicas, tendo como Área Temática a Ação Legislativa e como Programa o Fortalecimento da Ação Legislativa.

# POJUCA

Eixo Estruturante	AÇÃO LEGISLATIVA E CONTROLE DAS CONTAS PÚBLICAS
Área Temática	AÇÃO LEGISLATIVA
Programa	FORTALECIMENTO DA AÇÃO LEGISLATIVA
Recursos do Programa	R\$ 20.302.093,00
Objetivo	Estabelecer um novo padrão de relação entre Estado e sociedade, exercendo a fiscalização e o controle externo dos órgãos e representantes do Poder Público, com transparência e interatividade, enfatizando a normatização e o controle social.
Órgão Responsável	Câmara Municipal de Pojuca
Iniciativa	
	Exercício da Ação Legislativa
	Reestruturação do prédio da Câmara Municipal
	Aquisição de Mobiliário e Equipamentos
	Realização de Audiências Públicas
	Capacitação de Servidores e Vereadores





Av. Tancredo Neves, 470, Ed. Empresarial Niemeyer, Salas 1208/1210, Caminho das Árvores, Salvador - Bahia  
e-mail: [gradus@gradusassessoria.com](mailto:gradus@gradusassessoria.com) - Telefax: 71 3272-6614 | 3341-6328



**ESTADO DA BAHIA  
PREFEITURA MUNICIPAL DE POJUCA**

---

**LEI Nº. 07, DE 17 DE DEZEMBRO DE 2013**

Estima a Receita e fixa a Despesa do Município de Pojuca para o exercício financeiro de 2014.

**O PREFEITO MUNICIPAL DE POJUCA, ESTADO DA BAHIA**, faço saber que a Câmara Municipal aprovou e eu sanciono a seguinte Lei:

**CAPÍTULO I  
DAS DISPOSIÇÕES GERAIS**

**Art. 1º** - Esta Lei estima a Receita e fixa a Despesa do Município de Pojuca para o exercício financeiro de 2014, compreendendo:

**I** – O Orçamento Fiscal, referente aos Poderes Executivo e Legislativo, seus órgãos, entidades e fundos da administração direta e indireta; e,

**II** – O Orçamento da Seguridade Social, abrangendo todas as entidades e órgãos a ela vinculados, bem como os fundos instituídos e mantidos pelo Poder Público.

**CAPÍTULO II  
DOS ORÇAMENTOS FISCAL E DA SEGURIDADE SOCIAL**

**Seção I  
DA ESTIMATIVA DA RECEITA E FIXAÇÃO DA DESPESA**

**Art. 2º** - A receita total é estimada em R\$ 99.458.514,00 (noventa e nove milhões e quatrocentos e cinquenta e oito mil e quinhentos e quatorze reais).

**Art. 3º** - A receita decorrerá da arrecadação efetuada nos termos da legislação vigente e segundo as especificações constantes do Anexo III desta Lei.

**Art. 4º** - A despesa total, no mesmo valor da receita, é fixada em R\$ R\$ 99.458.514,00 (noventa e nove milhões e quatrocentos e cinquenta e oito mil e quinhentos e quatorze reais), sendo:

**I** – no Orçamento Fiscal, em R\$ 71.860.360,00 (setenta e um milhões e oitocentos e sessenta mil e trezentos e sessenta reais);



**ESTADO DA BAHIA**  
**PREFEITURA MUNICIPAL DE POJUCA**

II – no Orçamento da Seguridade Social, em R\$ 27.598.154,00 (vinte e sete milhões e quinhentos e noventa e oito mil e cento e cinquenta e quatro reais).

**Art. 5º** - A despesa fixada, observados a consolidação e o detalhamento da programação constantes dos Anexos a esta Lei, apresenta, por órgãos, incluindo as entidades da administração indireta a eles vinculados, o desdobramento especificado no Anexo VIII desta Lei.

**CAPÍTULO III**  
**DAS AUTORIZAÇÕES**

**Art. 6º** - Fica o Poder Executivo autorizado a abrir créditos adicionais suplementares nos limites e com os recursos abaixo indicados:

I – decorrentes de superávit financeiro até o seu limite apurado, de acordo com o estabelecido no art.43, §1º, Inciso I e §2º da Lei 4.320/64;

II – decorrentes do excesso de arrecadação até o limite do mesmo, conforme estabelecido no art.43, §1º, Inciso II e §3º e §4º da Lei 4.320/64;

III – decorrentes de anulação parcial ou total de dotações, até o limite de 20% (vinte por cento) das mesmas, conforme o estabelecido no art.43, Inciso III da Lei 4.320/64, e com base no Art.167, Inciso VI da Constituição Federal.

IV - decorrentes do produto de operações de crédito autorizadas até o limite do mesmo, conforme estabelecido no art.43, §1º, Inciso IV da Lei 4.320/64.

V – decorrentes da anulação da Reserva de Contingência, em estrita observância ao disposto na Lei Complementar nº. 101, de 04 de maio de 2000 e na forma definida na da Lei de Diretrizes Orçamentárias de 2014.

**§1º** - A apuração do excesso de arrecadação, de que trata o art. 43, §3º, da Lei 4.320/1964, será realizada em cada fonte de recursos identificada nos orçamentos da receita e da despesa para fins de abertura de créditos adicionais suplementares, conforme exigência contida nos arts. 8º, parágrafo único, e 50, inciso I, da Lei Complementar 101/00.

**§2º** - Os recursos oriundos de convênios e contratos de repasse não previstos no orçamento da receita, ou seu excesso, poderão ser utilizados por parte do Poder Executivo Municipal como fonte de recursos para abertura de créditos adicionais suplementares.

**Art. 7º** - Fica o Chefe do Poder Executivo Municipal autorizado a realizar operações de crédito para financiamento de programas priorizados nesta Lei e a efetuar operações de crédito por antecipação da receita, nos limites fixados pelo Senado Federal e na forma do disposto nos artigos 32 e 38 da Lei Complementar nº 101/00 – Lei de Responsabilidade Fiscal.





**ESTADO DA BAHIA**  
**PREFEITURA MUNICIPAL DE POJUCA**

---

**Art. 8º** - Esta Lei entrará em vigor a partir de 1º de janeiro de 2014, revogando-se as disposições em contrário.

Gabinete do Prefeito Municipal de Pojuca, em 17 de dezembro de 2013.

**ANTÔNIO JORGE DE ARAGÃO NUNES**  
Prefeito Municipal



**ESTADO DA BAHIA**  
**PREFEITURA MUNICIPAL DE POJUCA**

**ANEXOS**  
**PROJETO DE LEI ORÇAMENTÁRIA ANUAL**  
**EXERCÍCIO 2014**

**ANEXO I** - SUMÁRIO GERAL DA RECEITA POR FONTES E DA DESPESA POR FUNÇÕES DE GOVERNO

**ANEXO II** - DEMONSTRAÇÃO DA RECEITA E DESPESA SEGUNDO AS CATEGORIAS ECONOMICAS

(ANEXO 1 DA LEI 4.320/1964)

**ANEXO III** - RECEITAS SEGUNDO AS CATEGORIAS ECONOMICAS

(ANEXO 2 DA LEI 4.320/1964)

**ANEXO IV** - DESPESA SEGUNDA AS CATEGORIAS ECONOMICAS

(ANEXO 2 DA LEI 4.320/1964)

**ANEXO V** - PROGRAMA DE TRABALHO

(ANEXO 6 DA LEI 4.320/1964)

**ANEXO VI** - PROGRAMA DE TRABALHO DE GOVERNO - DEMONSTRATIVO DE FUNÇÕES, SUBFUNÇÕES E PROGRAMAS POR PROJETOS, ATIVIDADES E OPERAÇÕES ESPECIAIS.

(ANEXO 7 DA LEI 4.320/1964)

**ANEXO VII** - DEMONSTRATIVO DA DESPESA POR FUNÇÕES, SUBFUNÇÕES E PROGRAMAS CONFORME O VINCULO COM OS RECURSOS.

(ANEXO 8 DA LEI 4.320/1964)

**ANEXO VIII** - DEMONSTRATIVO DA DESPESA POR ORGÃO E FUNÇÕES.

(ANEXO 9 DA LEI 4.320/1964)

**ANEXO IX** - RECEITA PREVISTA POR FONTE DE RECURSOS

**ANEXO X** - DESPESA POR FONTE DE RECURSOS

**ANEXO XI** - RECEITA E DESPESA PREVISTA POR FONTE DE RECURSOS

**ANEXO XII** - QUADRO DE METAS E RECURSOS DO ORÇAMENTO POR PROGRAMA DO PLANO PLURIANUAL

**ANEXO XIII** - DEMONSTRATIVOS ADENDOS (I A V)

**DEMONSTRATIVO I** - DEMONSTRATIVO DA EVOLUÇÃO DA RECEITA NOS ÚLTIMOS TRÊS ANOS E SUA PROJEÇÃO PARA OS DOIS SGUINTES ÁQUELE A QUE SE REFERE;

**DEMONSTRATIVO II** - DEMONSTRATIVO DE COMPATIBILIDADE DA PROGRAMAÇÃO DA LOA E DO ANEXO DE METAS FISCAIS LDO 2014;

**DEMONSTRATIVO III** - DESPESAS FIXADAS COM PESSOAL E ENCARGOS X RCL 2014;

**DEMONSTRATIVOS IV** - DESPESAS FIXADAS COM MDE E COM O FUNDEB

**DEMONSTRATIVO V** - DESPESAS FIXADAS COM AÇÕES E SERVIÇOS PÚBLICO DE SAÚDE.



ESTADO DA BAHIA

**PREFEITURA MUNICIPAL DE POJUCA**

**I - Sumário Geral da Receita por Fonte e da Despesa por Função de Governo**

**Exercício 2014**

Fonte da Receita	Valor	Função de Governo	Valor
11000000 - Receita Tributária	22.332.975,00	01 - Legislativa	4.402.130,00
13000000 - Receita Patrimonial	246.409,00	04 - Administração	14.437.588,00
16000000 - Receita de Serviços	62.464,00	06 - Segurança Pública	819.743,00
17000000 - Transferências Correntes	85.426.668,00	08 - Assistência Social	3.585.148,00
19000000 - Outras Receitas Correntes	286.488,00	10 - Saúde	22.913.006,00
90000000 - Deduções da Receita	-8.896.490,00	11 - Trabalho	500.000,00
	0,00	12 - Educação	24.213.832,00
	0,00	13 - Cultura	2.811.714,00
	0,00	15 - Urbanismo	6.926.098,00
	0,00	16 - Habitação	600.000,00
	0,00	17 - Saneamento	9.171.856,00
	0,00	18 - Gestão Ambiental	1.153.253,00
	0,00	20 - Agricultura	1.330.000,00
	0,00	23 - Comércio e Serviços	735.000,00
	0,00	26 - Transporte	1.850.000,00
	0,00	27 - Desporto e Lazer	959.923,00
	0,00	28 - Encargos Especiais	2.849.223,00
	0,00	99 - Reserva	200.000,00
<b>Total Receita</b>	<b>.458.514,00</b>	<b>Total Despesa</b>	<b>.458.514,00</b>



ESTADO DA BAHIA

PREFEITURA MUNICIPAL DE POJUCA

I - Suário Geral da Receita por Fonte e da Despesa por Função de Governo

Exercício 2014

Fonte da Receita	Valor	Função de Governo	Valor
		<b>Detalhamento</b>	<b>Valor</b>
		<b>01 - CÂMARA MUNICIPAL</b>	
		01 - Legislativa	4.402.130,00
		<b>Total</b>	<b>4.402.130,00</b>
		<b>02 - SECRETARIA DO GABINETE</b>	
		04 - Administração	1.147.121,00
		<b>Total</b>	<b>1.147.121,00</b>
		<b>03 - PROCURADORIA JURÍDICA</b>	
		04 - Administração	271.618,00
		<b>Total</b>	<b>271.618,00</b>
		<b>04 - CONTROLADORIA GERAL DO MUNICÍPIO</b>	
		04 - Administração	105.325,00
		<b>Total</b>	<b>105.325,00</b>
		<b>05 - DIRETORIA DE ADMINISTRAÇÃO</b>	
		06 - Segurança Pública	819.743,00
		04 - Administração	5.644.975,00
		<b>Total</b>	<b>6.464.718,00</b>
		<b>06 - DIRETORIA DE TRIBUTOS</b>	
		04 - Administração	920.101,00
		<b>Total</b>	<b>20.101,00</b>
		<b>07 - DIRETORIA FINANCEIRA</b>	
		99 - Reserva	200.000,00
		28 - Encargos Especiais	2.849.223,00
		04 - Administração	1.940.726,00
		<b>Total</b>	<b>4.844,00</b>
		<b>08 - DIRETORIA DE COMUNICAÇÃO E IMPRENSA</b>	
		04 - Administração	725.329,00
		<b>Total</b>	<b>725.329,00</b>
		<b>09 - DIRETORIA DE EDUCAÇÃO</b>	
		12 - Educação	24.213.832,00
		<b>Total</b>	<b>24.213.832,00</b>
		<b>10 - DIRETORIA DE ESPORTE, CULTURA E LAZER</b>	
		27 - Desporto e Lazer	959.923,00
		23 - Comércio e Serviços	35.000,00
		13 - Cultura	2.811.714,00
		<b>Total</b>	<b>3.806.637,00</b>
		<b>11 - DIRETORIA DE SAÚDE</b>	
		10 - Saúde	22.913.006,00
		<b>Total</b>	<b>22.913.006,00</b>
		<b>12 - DIRETORIA DE DESENVOLVIMENTO URBANO E MEIO AMBIENTE</b>	
		18 - Gestão Ambiental	1.153.253,00
		26 - Transporte	1.850.000,00
		17 - Saneamento	9.171.856,00
		04 - Administração	850.000,00
		15 - Urbanismo	6.926.098,00
		<b>Total</b>	<b>19.851.207,00</b>
		<b>13 - DIRETORIA DE DESENVOLVIMENTO ECONÔMICO</b>	
		23 - Comércio e Serviços	700.000,00
		20 - Agricultura	1.330.000,00
		04 - Administração	1.536.578,00
		<b>Total</b>	<b>3.566.578,00</b>
		<b>15 - DIRETORIA DE RECURSOS HUMANOS</b>	
		04 - Administração	671.032,00
		<b>Total</b>	<b>671.032,00</b>



ESTADO DA BAHIA

**PREFEITURA MUNICIPAL DE POJUCA**

**I - Suário Geral da Receita por Fonte e da Despesa por Função de Governo**

**Exercício 2014**

Fonte da Receita	Valor	Função de Governo	Valor
		<b>16 - DIRETORIA DE AÇÃO SOCIAL</b>	
		16 - Habitação	600.000,00
		11 - Trabalho	500.000,00
		08 - Assistência Social	3.585.148,00
		<b>Total</b>	<b>4.685.148,00</b>
		<b>18 - DIRETORIA DE PLANEJAMENTO E PROJETOS ESPECIAIS</b>	
		04 - Administração	624.783,00
		<b>Total</b>	<b>624.783,00</b>



ESTADO DA BAHIA  
**PREFEITURA MUNICIPAL DE POJUCA**  
II - Receita e Despesa e seu vínculo a Categoria Econômica

Anexo 1 da Lei 4.320/64

Exercício 2014

Receita	Valor	Valor	Despesa	Valor	Valor
10000000 - Receita Corrente		108.355.004,00	30000000 - DESPESAS CORRENTES		7.075.800,00
11000000 - Receita Tributária	22.332.975,00		31000000 - PESSOAL E ENCARGOS SOCIAIS	39.949.991,00	
13000000 - Receita Patrimonial	246.409,00		32000000 - JUROS E ENCARGOS DA DÍVIDA	20.000,00	
16000000 - Receita de Serviços	62.464,00		33000000 - OUTRAS DESPESAS CORRENTES	39.105.899,00	
17000000 - Transferências Correntes	85.426.668,00		40000000 - DESPESAS DE CAPITAL		20.182.624,00
19000000 - Outras Receitas Correntes	286.488,00		44000000 - INVESTIMENTOS	17.970.211,00	
90000000 - Deduções da Receita		-8.896.490,00	46000000 - AMORTIZAÇÃO DA DÍVIDA	2.212.413,00	
			00000000 - RESERVA DE CONTINGÊNCIA		200.000,00
			99000000 - RESERVA DE CONTINGÊNCIA	200.000,00	
<b>Total</b>		<b>.458.514,00</b>	<b>Total</b>		<b>.458.514,00</b>
<b>Resumo</b>					
1 - RECEITAS CORRENTES		108.355.004,00	3 - DESPESAS CORRENTES		7.075.800,00
2 - RECEITAS DE CAPITAL		0,00	4 - DESPESAS DE CAPITAL		20.182.624,00
7 - RECEITAS CORRENTES INTRAORÇAMENTÁRIAS		0,00	- RESERVAS		200.000,00
8 - RECEITAS DE CAPITAL INTRAORÇAMENTÁRIAS		0,00			
- DEDUÇÕES DAS RECEITAS		-8.896.490,00			
<b>Total da Receita</b>		<b>.458.514,00</b>	<b>Total da Despesa</b>		<b>.458.514,00</b>

ANTONIO JORGE DE ARAGAO NUNES  
PREFEITO Mat.1522



**ESTADO DA BAHIA**  
**PREFEITURA MUNICIPAL DE POJUCA**  
**III - Receita Se unido a Cate oria Econ mica**

Anexo 2 da Lei 4.320/64

**E rc cio 2014**

<b>Ite</b>	<b>E pecificação</b>	<b>De do ra ento</b>	<b>Fonte</b>	<b>Cat. Econ mica</b>
<b>10000000</b>	<b>Receita Corrente</b>			<b>108.355.004,00</b>
<b>11000000</b>	<b>Receita Tri ut ria</b>			<b>22.332.75,00</b>
11100000	Impostos		22.022.145,00	
11120000	Impostos sobre o Patrim nio e a Renda	1.966.624,00		
11120200	Imposto sobre a Propriedade Predial e Territorial Urbana	346.561,00		
11120400	Imposto sobre a Renda e Proventos de Qualquer Natureza	1.376.907,00		
11120431	Imposto de Renda Retido nas Fontes sobre os Rendimentos do Trabalho	913.066,00		
11120434	Imposto de Renda Retido nas Fontes sobre Outros Rendimentos	463.841,00		
11120800	Imposto sobre Transmissão "Inter Vivos" de Bens Imóveis e de Direitos Reais sobre Imóveis	243.156,00		
11130000	Impostos sobre a Produção e a Circulação	20.055.521,00		
11130500	Imposto sobre Serviços de Qualquer Natureza	20.055.521,00		
11130501	Imposto sobre Serviços de Qualquer Natureza	20.055.521,00		
11200000	Taxas		310.830,00	
11210000	Taxas pelo Exercício do Poder de Polícia	288.455,00		
11211700	Taxa de Fiscalização de Vigilância Sanitária	5.490,00		
11212500	Taxa de Licença para Funcionamento de Estabelecimentos Comerciais, Indústrias e Prestadoras de Serviços	246.564,00		
11212900	Taxa de Licença para Execução de Obras	9.815,00		
11219900	Outras Taxas pelo Exercício do Poder de Polícia	26.586,00		
11219999	Outras Taxas pelo Exercício do Poder de Polícia	26.586,00		
11220000	Taxas pela Prestação de Serviços	22.375,00		
11229900	Outras Taxas pela Prestação de Serviços	22.375,00		
11229999	Outras Taxas pela Prestação de Serviços	22.375,00		
<b>13000000</b>	<b>Receita Patri onial</b>			<b>246.40 ,00</b>
13200000	Receitas de Valores Mobiliários		246.409,00	
13220000	Dividendos	1.428,00		
13225100	Remuneração de Ações	1.428,00		
13250000	Remuneração de Depósitos Bancários	244.981,00		
13255200	Remuneração de Depósitos Bancários - Recursos Vinculados Educação	22.089,00		
13255201	Remuneração de Depósitos Bancários - Recursos Vinculados Educação - FUNDEB	18.517,00		
13255202	Remuneração de Depósitos Bancários - Recursos Vinculados Educação (25%) - MDE	3.572,00		
13255300	Remuneração de Depósitos Bancários - Recursos Vinculados a Saúde	35.757,00		
13255302	Remuneração de Depósitos Bancários - Transferências SUS	35.757,00		
13255600	Remuneração de Depósitos Bancários - DEMAIS RECURSOS VINCULADOS	59.741,00		
13255602	Remuneração de Depósitos Bancários de Recursos Vinculados- Ro alties/FEP/CFEM	59.669,00		
13255603	Remuneração de Depósitos Bancários de Recursos Vinculados-CIDE	72,00		
13255700	Remuneração de Depósitos Bancários - RECURSOS NÃO VINCULADOS	127.394,00		
13255701	Remuneração de Depósitos Bancários de Recursos Não Vinculados - Prefeitura/Fundos	127.394,00		
<b>16000000</b>	<b>Receita de Ser iço</b>			<b>62.464,00</b>
16001300	Serviços Administrativos	4.939,00		
16001399	Outros Serviços Administrativos	4.939,00		
16009900	Outros Serviços	57.525,00		
<b>17000000</b>	<b>Tran fer ncia Corrente</b>			<b>85.426.668,00</b>
17200000	Transferências Intergovernamentais		85.426.668,00	
17210000	Transferências da União	46.032.822,00		
17210100	Participação na Receita da União	19.331.977,00		
17210102	Cota-Parte do Fundo de Participação dos Municípios	19.327.034,00		
17210105	Cota-Parte do Imposto Sobre a Propriedade Territorial Rural	4.943,00		
17212200	Transferência da Compensação Financeira pela Exploração de Recursos Naturais	17.241.393,00		
17212230	Cota-parte - Compensação Financeira pela Produção de Petróleo - Lei nº 7.990/89	16.979.609,00		
17212270	Cota-Parte do Fundo Especial do Petróleo – FEP	261.784,00		
17213300	Transferência de Recursos do Sistema Único de Saúde – SUS – Repasses Fundo a Fundo	7.411.083,00		
17213351	Piso de Atenção Básica Fixo - PAB FIXO	825.251,00		
17213352	ACS - Agentes Comunitários de Saúde	833.960,00		
17213353	SF - Saúde da Família	825.760,00		
17213354	SB - Saúde Bucal	185.048,00		
17213355	NASF - Núcleos de Apoio Saúde da Família	240.208,00		
17213356	Compensação de Especificidades Regionais	4.369,00		



**ESTADO DA BAHIA**  
**PREFEITURA MUNICIPAL DE POJUCA**  
**III - Receita Segundo a Categoria Econômica**

Anexo 2 da Lei 4.320/64

**Exercício 2014**

<b>Item</b>	<b>Especificação</b>	<b>Valor</b>	<b>Fonte</b>	<b>Cat. Econômica</b>
17213357	PMAQ (RAB-PMAQ-SM) - Melhoria do Acesso e da Qualidade	33.629,00		
17213358	PSE - Programa Saúde na Escola	16.253,00		
17213361	AFB - Assistência Farmacêutica Básica	183.894,00		
17213364	Teto Municipal da Média e Alta Complexidade Ambulatorial e Hospitalar	3.181.279,00		
17213368	CEO - Centro de Especialidades Odontológicas	144.125,00		
17213369	FAEC SIA - Mamografia (RCA-RCAN)	17.206,00		
17213372	FAEC - Cirurgias Eletivas - Componentes	106.120,00		
17213374	SAMU 192 - Serviços de Atendimento Móvel s Urgências	191.075,00		
17213375	(RSME) - Teto Municipal Rede Saúde Mental	174.103,00		
17213376	RDEF - CEO - Rede de Viver Sem Limites	5.083,00		
17213379	PFVPS - Piso Fixo de Vigilância e Promoção da Saúde	163.352,00		
17213380	Incentivo de Qualificação das Ações de Dengue	25.924,00		
17213384	Teto Municipal Rede Cegonha	99.116,00		
17213385	Teto Municipal Rede Cegonha (RCE-RCEG)	17.709,00		
17213386	Teto Municipal Rede Psicossocial	38.375,00		
17213387	Teto Municipal Rede Psicossocial (RSM-CRAC)	19.188,00		
17213388	Teto Municipal Rede Brasil Sem Miséria	65.511,00		
17213391	PFVISA - Piso Fixo de Vigilância Sanitária	14.087,00		
17213397	Outros Repasses da Atenção Básica	458,00		
17213400	Transferências de Recursos do Fundo Nacional de Assistência Social – FNAS	442.998,00		
17213451	PSB - Piso Básico Fixo	82.544,00		
17213452	PSB - Piso Básico Variável II	33.206,00		
17213453	PSB - Projovem Adolescente - PBVI	60.862,00		
17213456	PSE - Piso Variável de Média Complexidade - PETI	13.102,00		
17213457	PSE - Piso Fixo de Média Complexidade	85.165,00		
17213460	PSE - Piso de Transição de Média Complexidade	11.691,00		
17213464	Gestão - ndice de Gestão Descentralizada do SUAS	7.123,00		
17213465	Gestão - ndice de Gestão Descentralizada do Bolsa Família (IGDBF)	149.305,00		
17213500	Transferências de Recursos do Fundo Nacional do Desenvolvimento da Educação – FNDE	1.313.339,00		
17213501	Transferências do Salário-Educação	662.371,00		
17213502	Transferências Diretas do FNDE referentes ao Programa Dinheiro Direto na Escola – PDDE	6.638,00		
17213503	Transferências Diretas do FNDE referentes ao Programa Nacional de Alimentação Escolar – PNAE	463.733,00		
17213504	Transferências Diretas do FNDE referentes ao Programa Nacional de Apoio ao Transporte do Escolar – PNATE	180.597,00		
17213600	Transferência Financeira do ICMS – Desoneração – L.C. Nº 87/96	116.929,00		
17219900	Outras Transferências da União	175.103,00		
17219951	FEX - Auxílio Financeiro para Fomento Exportações	175.103,00		
17220000	Transferências dos Estados	26.005.003,00		
17220100	Participação na Receita dos Estados	25.036.309,00		
17220101	Cota-Parte do ICMS	23.606.539,00		
17220102	Cota-Parte do IPVA	1.057.454,00		
17220104	Cota-Parte do IPI sobre Exportação	369.544,00		
17220113	Cota-Parte da Contribuição de Intervenção no Domínio Econômico	2.772,00		
17223300	Transferência de Recursos do Estado para Programas de Saúde – Repasse Fundo a Fundo	482.912,00		
17223351	PSF - Incentivo Estadual de Saúde da Família	370.607,00		
17223353	SAMU - Incentivo Estadual aos Serviços Móveis de Urgência e Emergência	112.305,00		
17229900	Outras Transferências dos Estados	485.782,00		
17229951	FIES - Fundo de Investimentos Econômico e Social da Bahia	398.212,00		
17229952	REN - Fundo de Rendimentos ICMS	8.306,00		
17229953	FCBA - Fundo de Cultura da Bahia	34.298,00		
17229960	PSB - Piso Básico Fixo	20.971,00		
17229961	PSB - Piso Básico Variável II	11.245,00		
17229962	PSE - Piso Variável de Média Complexidade - PETI	8.086,00		
17229963	PSE - Piso Fixo de Média Complexidade II	2.745,00		
17229965	BE - Benefícios Eventuais	1.919,00		
17240000	Transferências Multigovernamentais	13.388.843,00		
17240100	Transferências de Recursos do Fundo de Manutenção e Desenvolvimento da Educação Básica e de Valorização dos Profissionais	8.808.147,00		
17240200	Transferências de Recursos da Complementação da União ao Fundo de Manutenção e Desenvolvimento da Educação Básica e de Valorização dos Profissionais	4.580.696,00		
<b>1 000000</b>	<b>Outra Receita Corrente</b>			<b>286.488,00</b>





**ESTADO DA BAHIA**  
**PREFEITURA MUNICIPAL DE POJUCA**  
**III - Receita Segundo a Categoria Econômica**

Anexo 2 da Lei 4.320/64

**Exercício 2014**

Item	Especificação	Debito	Fonte	Categoria Econômica
19100000	Multas e Juros de Mora		42.281,00	
19110000	Multas e Juros de Mora dos Tributos	19.652,00		
19119900	Multas e Juros de Mora de Outros Tributos	19.652,00		
19119901	Multas e Juros de Mora de Outros Tributos	19.652,00		
19130000	Multa e Juros de Mora da Dívida Ativa dos Tributos	19.186,00		
19131100	Multas e Juros de Mora da Dívida Ativa do Imposto sobre a Propriedade Predial e Territorial Urbana – IPTU	12.287,00		
19131200	Multas e Juros de Mora da Dívida Ativa do Imposto sobre a Transmissão Inter-Vivos de Bens Imóveis – ITBI	88,00		
19131300	Multas e Juros de Mora da Dívida Ativa do Imposto sobre Serviços de Qualquer Natureza – ISS	1.604,00		
19139900	Multas e Juros de Mora da Dívida Ativa de Outros Tributos	5.207,00		
19139951	Multas e Juros de Mora da Dívida Ativa - Taxas pelo Exercício do Poder Político	5.207,00		
19190000	Multas de Outras Origens	3.443,00		
19194800	Multas Aplicadas pelos Tribunais de Contas	3.292,00		
19194851	Multas Aplicadas pelo Tribunal de Contas dos Municípios	3.292,00		
19199900	Outras Multas	151,00		
19199951	Outras Multas - Prefeitura/Fundos	151,00		
19200000	Indenizações e Restituições		1.372,00	
19220000	Restituições	1.372,00		
19229900	Outras Restituições	1.372,00		
19229999	Outras Restituições	1.372,00		
19300000	Receita da Dívida Ativa		41.329,00	
19310000	Receita da Dívida Ativa Tributária	40.945,00		
19311100	Receita da Dívida Ativa do Imposto sobre a Propriedade Predial e Territorial Urbana – IPTU	18.355,00		
19311200	Receita da Dívida Ativa do Imposto sobre a Transmissão Inter-Vivos de Bens Imóveis – ITBI	334,00		
19311300	Receita da Dívida Ativa do Imposto sobre Serviços de Qualquer Natureza – ISS	10.431,00		
19319900	Receita da Dívida Ativa de Outros Tributos	11.825,00		
19319901	Receita da Dívida Ativa de Outros Tributos – Principal	11.825,00		
19320000	Receita da Dívida Ativa não tributária	384,00		
19329900	Receita da Dívida Ativa Não Tributária de Outras Receitas	384,00		
19329901	Receita da Dívida Ativa Não-Tributária de Outras Receitas – Principal	384,00		
19900000	Receitas Diversas		201.506,00	
19909900	Outras Receitas	201.506,00		
19909951	Outras Receitas - Prefeituras/Fundos	201.506,00		
<b>0000000</b>	<b>Dedução da Receita</b>			<b>-8.864,00</b>
97210102	Dedução de Receita do FPM - FUNDEB	-3.865.407,00		
97210105	Dedução de Receita para Formação do FUNDEB - ITR	-989,00		
97213600	Dedução de Receita para Formação do FUNDEB - ICMS Desoneração LC 87/96	-23.386,00		
97220101	Dedução de Receita para Formação do FUNDEB - ICMS	-4.721.308,00		
97220102	Dedução de Receita para Formação do FUNDEB - IPVA	-211.491,00		
97220104	Dedução de Receita para Formação do FUNDEB - IPI Exportação	-73.909,00		
<b>Total da Receita</b>				<b>.458.514,00</b>

ANTONIO JORGE DE ARAGAO NUNES  
PREFEITO Mat.1522



**ESTADO DA BAHIA**  
**PREFEITURA MUNICIPAL DE POJUCA**  
**IV - De prestação e fundo a Categoria Econômica por Recurso - Consolidação**

Anexo 2 da Lei 4.320/64

Exercício 2014

Classificação	Especificação	Recurso		Grupo	Categoria
		Ordinário	Vinculado		
30000000	DESPESAS CORRENTES				7.075.800,00
31000000	PESSOAL E ENCARGOS SOCIAIS			3.4.1,00	
31900000	APLICAÇÕES DIRETAS	15.860.732,00	24.089.259,00		
32000000	JUROS E ENCARGOS DA DÍVIDA			20.000,00	
32900000	APLICAÇÕES DIRETAS	20.000,00	0,00		
33000000	OUTRAS DESPESAS CORRENTES			3.105.800,00	
33500000	TRANSFERÊNCIAS A INSTITUIÇÕES PRIVADAS SEM FINS LUCRATIVOS	260.000,00	0,00		
33900000	APLICAÇÕES DIRETAS	13.715.507,00	25.130.392,00		
40000000	DESPESAS DE CAPITAL				20.182.624,00
44000000	INVESTIMENTOS			17.70.211,00	
44500000	TRANSFERÊNCIAS A INSTITUIÇÕES PRIVADAS SEM FINS LUCRATIVOS	15.000,00	0,00		
44900000	APLICAÇÕES DIRETAS	3.253.632,00	14.701.579,00		
46000000	AMORTIZAÇÃO DA DÍVIDA			2.212.413,00	
46900000	APLICAÇÕES DIRETAS	2.212.413,00	0,00		
00000000	RESERVA DE CONTINGÊNCIA				200.000,00
00000000	RESERVA DE CONTINGÊNCIA			200.000,00	
99990000	A DEFINIR	200.000,00	0,00		
<b>Total Despesa</b>					<b>458.514,00</b>



**ESTADO DA BAHIA**  
**PREFEITURA MUNICIPAL DE POJUCA**  
**V - Pro ra a de Tra al o**

Anexo 6 da Lei 4.320/64

**E rc cio 2014**

E pecificação		Pro eto	Ati idade	Oper. E pecial	Total
<b>Poder</b>	<b>Poder Le i lati o</b>				
<b>r ão</b>	<b>01 - C MARA MUNICIPAL</b>				
<b>UO</b>	<b>0101 - C MARA MUNICIPAL</b>				
<b>Função</b>	<b>01 Le i lati a</b>				
<b>Su Funç.</b>	<b>031 Ação Le i lati a</b>				
<b>Pro ra a</b>	<b>0001 FORTALECIMENTO DA AÇÃO LEGISLATIVA</b>				
	3001 REESTRUTURAÇÃO DO PR DIO DA C MARA MUNICIPAL	100.000,00	0,00	0,00	100.000,00
	3002 AQUISIÇÃO DE EQUIPAMENTOS E MOBILIÁRIOS	40.000,00	0,00	0,00	40.000,00
	4001 MANUTENÇÃO DOS SERVIÇOS T CNICOS E ADMINISTRATIVOS DA C MARA MUNICIPAL	0,00	2.840.772,00	0,00	2.840.772,00
	4002 EXERC CIO LEGISLATIVO E ACOMPANHAMENTO DAS POL TICAS PÚBLICAS	0,00	1.321.358,00	0,00	1.321.358,00
	<b>So a do Pro ra a</b>	<b>140.000,00</b>	<b>4.162.130,00</b>	<b>0,00</b>	<b>4.302.130,00</b>
	<b>So a da Su Função</b>	<b>140.000,00</b>	<b>4.162.130,00</b>	<b>0,00</b>	<b>4.302.130,00</b>
<b>Função</b>	<b>01 Le i lati a</b>				
<b>Su Funç.</b>	<b>128 For ação de Recur o Hu ano</b>				
<b>Pro ra a</b>	<b>0001 FORTALECIMENTO DA AÇÃO LEGISLATIVA</b>				
	4003 QUALIFICAÇÃO E APERFEIÇOAMENTO DE VEREADORES E SERVIDORES	0,00	100.000,00	0,00	100.000,00
	<b>So a do Pro ra a</b>	<b>0,00</b>	<b>100.000,00</b>	<b>0,00</b>	<b>100.000,00</b>
	<b>So a da Su Função</b>	<b>0,00</b>	<b>100.000,00</b>	<b>0,00</b>	<b>100.000,00</b>
	<b>So a da Função</b>	<b>140.000,00</b>	<b>4.262.130,00</b>	<b>0,00</b>	<b>4.402.130,00</b>
	<b>Total da Unidade</b>	<b>140.000,00</b>	<b>4.262.130,00</b>	<b>0,00</b>	<b>4.402.130,00</b>
	<b>Total do r ão</b>	<b>140.000,00</b>	<b>4.262.130,00</b>	<b>0,00</b>	<b>4.402.130,00</b>



**ESTADO DA BAHIA**  
**PREFEITURA MUNICIPAL DE POJUCA**  
**V - Pro ra a de Tra al o**

Anexo 6 da Lei 4.320/64

Exercício 2014

Especificação		Pro eto	Ati idade	Oper. E pecial	Total
<b>Poder</b>	<b>Poder E cuti o</b>				
<b>r ão</b>	<b>02 - SECRETARIA DO GABINETE</b>				
<b>UO</b>	<b>0202 - SECRETARIA DO GABINETE</b>				
<b>Função</b>	<b>04 Ad ini tração</b>				
<b>Su Funç.</b>	<b>122 Ad ini tração Geral</b>				
<b>Pro ra a</b>	<b>0002 ARTICULAÇÃO E GESTÃO PARTICIPATIVA</b>				
	1001 AQUISIÇÃO DE EQUIPAMENTOS E MOBILIÁRIOS	20.000,00	0,00	0,00	20.000,00
	2001 MANUTENÇÃO DOS SERVIÇOS T CNICOS E ADMINISTRATIVOS DO GABINETE	0,00	982.147,00	0,00	982.147,00
	<b>So a do Pro ra a</b>	<b>20.000,00</b>	<b>82.147,00</b>	<b>0,00</b>	<b>1.002.147,00</b>
<b>Função</b>	<b>04 Ad ini tração</b>				
<b>Su Funç.</b>	<b>122 Ad ini tração Geral</b>				
<b>Pro ra a</b>	<b>0003 GESTÃO E SERVIÇOS DA SEGAB</b>				
	2005 AÇÕES INTEGRADAS E ARTICULADAS EM PARCERIA COM ENTIDADES SEM FINS LUCRATIVOS	0,00	50.000,00	0,00	50.000,00
	<b>So a do Pro ra a</b>	<b>0,00</b>	<b>50.000,00</b>	<b>0,00</b>	<b>50.000,00</b>
	<b>So a da Su Função</b>	<b>20.000,00</b>	<b>1.032.147,00</b>	<b>0,00</b>	<b>1.052.147,00</b>
<b>Função</b>	<b>04 Ad ini tração</b>				
<b>Su Funç.</b>	<b>131 Co unicação Social</b>				
<b>Pro ra a</b>	<b>0002 ARTICULAÇÃO E GESTÃO PARTICIPATIVA</b>				
	1002 REALI AÇÃO DE EVENTOS INSTITUCIONAIS	20.000,00	0,00	0,00	20.000,00
	2002 ARTICULAÇÃO E DIÁLOGO SOCIAL	0,00	15.000,00	0,00	15.000,00
	<b>So a do Pro ra a</b>	<b>20.000,00</b>	<b>15.000,00</b>	<b>0,00</b>	<b>35.000,00</b>
<b>Função</b>	<b>04 Ad ini tração</b>				
<b>Su Funç.</b>	<b>131 Co unicação Social</b>				
<b>Pro ra a</b>	<b>0003 GESTÃO E SERVIÇOS DA SEGAB</b>				
	1005 ELABORAÇÃO E DIVULGAÇÃO DE RELAT RIOS DE GOVERNO	29.974,00	0,00	0,00	29.974,00
	2006 REALI AÇÃO DE CONFERÊNCIAS MUNICIPAIS	0,00	30.000,00	0,00	30.000,00
	<b>So a do Pro ra a</b>	<b>2 . 74,00</b>	<b>30.000,00</b>	<b>0,00</b>	<b>5 . 74,00</b>
	<b>So a da Su Função</b>	<b>4 . 74,00</b>	<b>45.000,00</b>	<b>0,00</b>	<b>4. 74,00</b>
	<b>So a da Função</b>	<b>6 . 74,00</b>	<b>1.077.147,00</b>	<b>0,00</b>	<b>1.147.121,00</b>
<b>Total da Unidade</b>		<b>6 . 74,00</b>	<b>1.077.147,00</b>	<b>0,00</b>	<b>1.147.121,00</b>
<b>Total do r ão</b>		<b>6 . 74,00</b>	<b>1.077.147,00</b>	<b>0,00</b>	<b>1.147.121,00</b>



**ESTADO DA BAHIA**  
**PREFEITURA MUNICIPAL DE POJUCA**  
**V - Pro rata de Trabalho**

Anexo 6 da Lei 4.320/64

Exercício 2014

Especificação	Projetos	Atividade	Oper. Especial	Total
<b>Poder</b>	<b>Poder Executivo</b>			
<b>Divisão</b>	<b>03 - PROCURADORIA JURÍDICA</b>			
<b>Unidade</b>	<b>0303 - PROCURADORIA JURÍDICA</b>			
<b>Função</b>	<b>04 Admissão</b>			
<b>Su Funç.</b>	<b>02 Representação Judicial e Extrajudicial</b>			
<b>Pro rata</b>	<b>0002 ARTICULAÇÃO E GESTÃO PARTICIPATIVA</b>			
1003 AQUISIÇÃO DE EQUIPAMENTOS E MOBILIÁRIOS	10.000,00	0,00	0,00	10.000,00
2003 MANUTENÇÃO DOS SERVIÇOS TÉCNICOS E ADMINISTRATIVOS DA PROCURADORIA	0,00	261.618,00	0,00	261.618,00
<b>Soa do Pro rata</b>	<b>10.000,00</b>	<b>261.618,00</b>	<b>0,00</b>	<b>271.618,00</b>
<b>Soa da Su Função</b>	<b>10.000,00</b>	<b>261.618,00</b>	<b>0,00</b>	<b>271.618,00</b>
<b>Soa da Função</b>	<b>10.000,00</b>	<b>261.618,00</b>	<b>0,00</b>	<b>271.618,00</b>
<b>Total da Unidade</b>	<b>10.000,00</b>	<b>261.618,00</b>	<b>0,00</b>	<b>271.618,00</b>
<b>Total do mês</b>	<b>10.000,00</b>	<b>261.618,00</b>	<b>0,00</b>	<b>271.618,00</b>



**ESTADO DA BAHIA**  
**PREFEITURA MUNICIPAL DE POJUCA**  
**V - Pro ra a de Tra al o**

Anexo 6 da Lei 4.320/64

Erc cio 2014

E pecificação		Pro eto	Ati idade	Oper. E pecial	Total
<b>Poder</b>	<b>Poder E cuti o</b>				
<b>r ão</b>	<b>04 - CONTROLADORIA GERAL DO MUNICÍPIO</b>				
<b>UO</b>	<b>0404 - CONTROLADORIA GERAL DO MUNICÍPIO</b>				
<b>Função</b>	<b>04 Ad ini tração</b>				
<b>Su Funç.</b>	<b>124 Controle Interno</b>				
<b>Pro ra a</b>	<b>0002 ARTICULAÇÃO E GESTÃO PARTICIPATIVA</b>				
	1004 AQUISIÇÃO DE EQUIPAMENTOS E MOBILIÁRIOS	4.000,00	0,00	0,00	4.000,00
	2004 MANUTENÇÃO DOS SERVIÇOS T CNICOS E ADMINISTRATIVOS DA CONTROLADORIA	0,00	101.325,00	0,00	101.325,00
	<b>So a do Pro ra a</b>	<b>4.000,00</b>	<b>101.325,00</b>	<b>0,00</b>	<b>105.325,00</b>
	<b>So a da Su Função</b>	<b>4.000,00</b>	<b>101.325,00</b>	<b>0,00</b>	<b>105.325,00</b>
	<b>So a da Função</b>	<b>4.000,00</b>	<b>101.325,00</b>	<b>0,00</b>	<b>105.325,00</b>
	<b>Total da Unidade</b>	<b>4.000,00</b>	<b>101.325,00</b>	<b>0,00</b>	<b>105.325,00</b>
	<b>Total do r ão</b>	<b>4.000,00</b>	<b>101.325,00</b>	<b>0,00</b>	<b>105.325,00</b>



**ESTADO DA BAHIA**  
**PREFEITURA MUNICIPAL DE POJUCA**  
**V - Pro ra a de Tra al o**

Anexo 6 da Lei 4.320/64

**E rc cio 2014**

E pecificação		Pro eto	Ati idade	Oper. E pecial	Total
<b>Poder</b>	<b>Poder E cuti o</b>				
<b>r ão</b>	<b>05 - DIRETORIA DE ADMINISTRAÇÃO</b>				
<b>UO</b>	<b>0505 - DIRETORIA DE ADMINISTRAÇÃO</b>				
<b>Função</b>	<b>04 Ad ini tração</b>				
<b>Su Funç.</b>	<b>121 Plane a ento e Orca ento</b>				
<b>Pro ra a</b>	<b>0004 MODERNIZAÇÃO EM GESTÃO</b>				
	1009 IMPLANTAÇÃO DE NÚCLEO DE CAPTAÇÃO DE RECURSOS	30.000,00	0,00	0,00	30.000,00
	<b>So a do Pro ra a</b>	<b>30.000,00</b>	<b>0,00</b>	<b>0,00</b>	<b>30.000,00</b>
	<b>So a da Su Função</b>	<b>30.000,00</b>	<b>0,00</b>	<b>0,00</b>	<b>30.000,00</b>
<b>Função</b>	<b>04 Ad ini tração</b>				
<b>Su Funç.</b>	<b>122 Ad ini tração Geral</b>				
<b>Pro ra a</b>	<b>0004 MODERNIZAÇÃO EM GESTÃO</b>				
	1006 MODERNI AÇÃO DA GESTÃO E DOS SERVIÇOS ADMINISTRATIVOS	30.000,00	0,00	0,00	30.000,00
	2010 MANUTENÇÃO DOS SERVIÇOS T CNICOS E ADMINISTRATIVOS DA DIRETORIA	0,00	4.814.975,00	0,00	4.814.975,00
	<b>So a do Pro ra a</b>	<b>30.000,00</b>	<b>4.814. 75,00</b>	<b>0,00</b>	<b>4.844. 75,00</b>
	<b>So a da Su Função</b>	<b>30.000,00</b>	<b>4.814. 75,00</b>	<b>0,00</b>	<b>4.844. 75,00</b>
<b>Função</b>	<b>04 Ad ini tração</b>				
<b>Su Funç.</b>	<b>122 Ad ini tração Geral</b>				
<b>Pro ra a</b>	<b>0013 SEGURANÇA SOLIDÁRIA</b>				
	1060 AQUISIÇÃO DE EQUIPAMENTOS E MATERIAIS PARA A GUARDA MUNICIPAL	70.000,00	0,00	0,00	70.000,00
	1061 AQUISIÇÃO DE VE CULOS	110.000,00	0,00	0,00	110.000,00
	2074 MANUTENÇÃO DOS SERVIÇOS T CNICOS E ADMINISTARTIVOS DA GUARDA MUNICIPAL	0,00	440.000,00	0,00	440.000,00
	<b>So a do Pro ra a</b>	<b>180.000,00</b>	<b>440.000,00</b>	<b>0,00</b>	<b>620.000,00</b>
	<b>So a da Su Função</b>	<b>210.000,00</b>	<b>5.254. 75,00</b>	<b>0,00</b>	<b>5.464. 75,00</b>
<b>Função</b>	<b>04 Ad ini tração</b>				
<b>Su Funç.</b>	<b>126 Tecnolo ia da Infor ação</b>				
<b>Pro ra a</b>	<b>0004 MODERNIZAÇÃO EM GESTÃO</b>				
	1007 IMPLANTAÇÃO DE SALA DE TECNOLOGIA DA INFORMAÇÃO	55.000,00	0,00	0,00	55.000,00
	1008 IMPLANTAÇÃO DE REDE F SICA E LOG STICA DE DADOS	35.000,00	0,00	0,00	35.000,00
	<b>So a do Pro ra a</b>	<b>0.000,00</b>	<b>0,00</b>	<b>0,00</b>	<b>0.000,00</b>
	<b>So a da Su Função</b>	<b>0.000,00</b>	<b>0,00</b>	<b>0,00</b>	<b>0.000,00</b>
<b>Função</b>	<b>04 Ad ini tração</b>				
<b>Su Funç.</b>	<b>128 For ação de Recur o Hu ano</b>				
<b>Pro ra a</b>	<b>0004 MODERNIZAÇÃO EM GESTÃO</b>				
	2011 CAPACITAÇÃO DE SERVIDORES MUNICIPAIS	0,00	30.000,00	0,00	30.000,00
	<b>So a do Pro ra a</b>	<b>0,00</b>	<b>30.000,00</b>	<b>0,00</b>	<b>30.000,00</b>
<b>Função</b>	<b>04 Ad ini tração</b>				
<b>Su Funç.</b>	<b>128 For ação de Recur o Hu ano</b>				
<b>Pro ra a</b>	<b>0013 SEGURANÇA SOLIDÁRIA</b>				
	2075 CAPACITAÇÃO DA GUARDA MUNICIPAL	0,00	30.000,00	0,00	30.000,00
	<b>So a do Pro ra a</b>	<b>0,00</b>	<b>30.000,00</b>	<b>0,00</b>	<b>30.000,00</b>
	<b>So a da Su Função</b>	<b>0,00</b>	<b>60.000,00</b>	<b>0,00</b>	<b>60.000,00</b>
	<b>So a da Função</b>	<b>330.000,00</b>	<b>5.314. 75,00</b>	<b>0,00</b>	<b>5.644. 75,00</b>
<b>Função</b>	<b>06 Se urança P lica</b>				
<b>Su Funç.</b>	<b>182 Defe a Ci il</b>				
<b>Pro ra a</b>	<b>0013 SEGURANÇA SOLIDÁRIA</b>				
	1062 IMPLANTAÇÃO DE C MERAS DE SEGURANÇA EM VIAS PÚBLICAS	200.000,00	0,00	0,00	200.000,00
	1063 IMPLANTAÇÃO DE SISTEMA DE COMUNICAÇÃO DE EMERGÊNCIA	50.000,00	0,00	0,00	50.000,00
	1064 MAPEAMENTO DAS ÁREAS DE RISCO DO MUNIC PIO	80.000,00	0,00	0,00	80.000,00
	2076 GESTÃO DAS AÇÕES DA DEFESA CIVIL	0,00	489.743,00	0,00	489.743,00
	<b>So a do Pro ra a</b>	<b>330.000,00</b>	<b>48 .743,00</b>	<b>0,00</b>	<b>81 .743,00</b>
	<b>So a da Su Função</b>	<b>330.000,00</b>	<b>48 .743,00</b>	<b>0,00</b>	<b>81 .743,00</b>
	<b>So a da Função</b>	<b>330.000,00</b>	<b>48 .743,00</b>	<b>0,00</b>	<b>81 .743,00</b>
<b>Total da Unidade</b>		<b>660.000,00</b>	<b>5.804.718,00</b>	<b>0,00</b>	<b>6.464.718,00</b>
<b>Total do r ão</b>		<b>660.000,00</b>	<b>5.804.718,00</b>	<b>0,00</b>	<b>6.464.718,00</b>



**ESTADO DA BAHIA**  
**PREFEITURA MUNICIPAL DE POJUCA**  
**V - Pro ra a de Tra al o**

Anexo 6 da Lei 4.320/64

Exercício 2014

Especificação	Pro eto	Ati idade	Oper. E pecial	Total	
<b>Poder</b>	<b>Poder E cuti o</b>				
<b>r ão</b>	<b>06 - DIRETORIA DE TRIBUTOS</b>				
<b>UO</b>	<b>0606 - DIRETORIA DE TRIBUTOS</b>				
<b>Função</b>	<b>04 Ad ini tração</b>				
<b>Su Funç.</b>	<b>128 For ação de Recur o Hu ano</b>				
<b>Pro ra a</b>	<b>0005 REESTRUTURAÇÃO, MODERNIZAÇÃO E UALIFICAÇÃO</b>				
	2015 CAPACITAÇÃO DE SERVIDORES PÚBLICOS	0,00	20.000,00	0,00	20.000,00
	<b>So a do Pro ra a</b>	<b>0,00</b>	<b>20.000,00</b>	<b>0,00</b>	<b>20.000,00</b>
	<b>So a da Su Função</b>	<b>0,00</b>	<b>20.000,00</b>	<b>0,00</b>	<b>20.000,00</b>
<b>Função</b>	<b>04 Ad ini tração</b>				
<b>Su Funç.</b>	<b>12 Ad ini tração de Receita</b>				
<b>Pro ra a</b>	<b>0005 REESTRUTURAÇÃO, MODERNIZAÇÃO E UALIFICAÇÃO</b>				
	1011 AQUISIÇÃO DE EQUIPAMENTOS E MOBILIÁRIOS	30.000,00	0,00	0,00	30.000,00
	1012 REESTRUTURAÇÃO DAS INSTALAÇÕES F SICAS DA DIRETORIA	100.000,00	0,00	0,00	100.000,00
	2013 MANUTENÇÃO DOS SERVIÇOS T CNICOS E ADMINISTRATIVOS DA DIRETORIA	0,00	740.101,00	0,00	740.101,00
	2014 REALI AÇÃO DE CAMPANHAS EDUCATIVAS NA ÁREA TRIBUTÁRIA	0,00	30.000,00	0,00	30.000,00
	<b>So a do Pro ra a</b>	<b>130.000,00</b>	<b>770.101,00</b>	<b>0,00</b>	<b>00.101,00</b>
	<b>So a da Su Função</b>	<b>130.000,00</b>	<b>770.101,00</b>	<b>0,00</b>	<b>00.101,00</b>
	<b>So a da Função</b>	<b>130.000,00</b>	<b>7 0.101,00</b>	<b>0,00</b>	<b>20.101,00</b>
	<b>Total da Unidade</b>	<b>130.000,00</b>	<b>7 0.101,00</b>	<b>0,00</b>	<b>20.101,00</b>
	<b>Total do r ão</b>	<b>130.000,00</b>	<b>7 0.101,00</b>	<b>0,00</b>	<b>20.101,00</b>





**ESTADO DA BAHIA**  
**PREFEITURA MUNICIPAL DE POJUCA**  
**V - Pro ra a de Tra al o**

Anexo 6 da Lei 4.320/64

**E rc cio 2014**

E pecificação		Pro eto	Ati idade	Oper. E pecial	Total
<b>Poder</b>	<b>Poder E cuti o</b>				
<b>r ão</b>	<b>07 - DIRETORIA FINANCEIRA</b>				
<b>UO</b>	<b>0707 - DIRETORIA FINANCEIRA</b>				
<b>Função</b>	<b>04 Ad ini tração</b>				
<b>Su Funç.</b>	<b>123 Ad ini tração Financeira</b>				
<b>Pro ra a</b>	<b>0005 REESTRUTURAÇÃO, MODERNIZAÇÃO E UALIFICAÇÃO</b>				
	1013 AQUISIÇÃO DE EQUIPAMENTOS E MOBILIÁRIOS	20.000,00	0,00	0,00	20.000,00
	2016 MANUTENÇÃO DOS SERVIÇOS T CNICOS E ADMINISTRATIVOS DA DIRETORIA	0,00	1.900.726,00	0,00	1.900.726,00
	<b>So a do Pro ra a</b>	<b>20.000,00</b>	<b>1. 00.726,00</b>	<b>0,00</b>	<b>1. 20.726,00</b>
	<b>So a da Su Função</b>	<b>20.000,00</b>	<b>1. 00.726,00</b>	<b>0,00</b>	<b>1. 20.726,00</b>
<b>Função</b>	<b>04 Ad ini tração</b>				
<b>Su Funç.</b>	<b>128 For ação de Recur o Hu ano</b>				
<b>Pro ra a</b>	<b>0005 REESTRUTURAÇÃO, MODERNIZAÇÃO E UALIFICAÇÃO</b>				
	2017 CAPACITAÇÃO DE SERVIDORES PÚBLICOS	0,00	20.000,00	0,00	20.000,00
	<b>So a do Pro ra a</b>	<b>0,00</b>	<b>20.000,00</b>	<b>0,00</b>	<b>20.000,00</b>
	<b>So a da Su Função</b>	<b>0,00</b>	<b>20.000,00</b>	<b>0,00</b>	<b>20.000,00</b>
	<b>So a da Função</b>	<b>20.000,00</b>	<b>1. 20.726,00</b>	<b>0,00</b>	<b>1. 40.726,00</b>
<b>Função</b>	<b>28 Encar o E pecial</b>				
<b>Su Funç.</b>	<b>843 Ser ico da Di ida Interna</b>				
<b>Pro ra a</b>	<b>00 OPERAÇÕES ESPECIAIS</b>				
	0003 AMORTI AÇÃO E ENCARGOS DA D VIDA PÚBLICA MUNICIPAL	0,00	0,00	2.207.413,00	2.207.413,00
	<b>So a do Pro ra a</b>	<b>0,00</b>	<b>0,00</b>	<b>2.207.413,00</b>	<b>2.207.413,00</b>
	<b>So a da Su Função</b>	<b>0,00</b>	<b>0,00</b>	<b>2.207.413,00</b>	<b>2.207.413,00</b>
<b>Função</b>	<b>28 Encar o E pecial</b>				
<b>Su Funç.</b>	<b>846 Outro Encar o E pecial</b>				
<b>Pro ra a</b>	<b>00 OPERAÇÕES ESPECIAIS</b>				
	0001 CUMPRIMENTO DE SENTENÇAS JUDICIAIS	0,00	0,00	100.000,00	100.000,00
	0002 OBRIGAÇÕES TRIBUTÁRIAS E CONTRIBUTIVAS	0,00	0,00	535.810,00	535.810,00
	0099 OUTROS ENCARGOS ESPECIAIS	0,00	0,00	6.000,00	6.000,00
	<b>So a do Pro ra a</b>	<b>0,00</b>	<b>0,00</b>	<b>641.810,00</b>	<b>641.810,00</b>
	<b>So a da Su Função</b>	<b>0,00</b>	<b>0,00</b>	<b>641.810,00</b>	<b>641.810,00</b>
	<b>So a da Função</b>	<b>0,00</b>	<b>0,00</b>	<b>2.84 .223,00</b>	<b>2.84 .223,00</b>
<b>Função</b>	<b>Re er a</b>				
<b>Su Funç.</b>	<b>Re er a</b>				
<b>Pro ra a</b>	<b>00 OPERAÇÕES ESPECIAIS</b>				
	0999 RESERVA DE CONTINGÊNCIA	0,00	0,00	200.000,00	200.000,00
	<b>So a do Pro ra a</b>	<b>0,00</b>	<b>0,00</b>	<b>200.000,00</b>	<b>200.000,00</b>
	<b>So a da Su Função</b>	<b>0,00</b>	<b>0,00</b>	<b>200.000,00</b>	<b>200.000,00</b>
	<b>So a da Função</b>	<b>0,00</b>	<b>0,00</b>	<b>200.000,00</b>	<b>200.000,00</b>
<b>Total da Unidade</b>		<b>20.000,00</b>	<b>1. 20.726,00</b>	<b>3.04 .223,00</b>	<b>4. 8 . 4 .00</b>
<b>Total do r ão</b>		<b>20.000,00</b>	<b>1. 20.726,00</b>	<b>3.04 .223,00</b>	<b>4. 8 . 4 .00</b>



**ESTADO DA BAHIA**  
**PREFEITURA MUNICIPAL DE POJUCA**  
**V - Pro ra a de Tra al o**

Anexo 6 da Lei 4.320/64

Exercício 2014

Especificação		Pro eto	Ati idade	Oper. E pecial	Total
<b>Poder</b>	<b>Poder E cuti o</b>				
<b>r ão</b>	<b>08 - DIRETORIA DE COMUNICAÇÃO E IMPRENSA</b>				
<b>UO</b>	<b>0808 - DIRETORIA DE COMUNICAÇÃO E IMPRENSA</b>				
<b>Função</b>	<b>04 Ad ini tração</b>				
<b>Su Funç.</b>	<b>128 For ação de Recur o Hu ano</b>				
<b>Pro ra a</b>	<b>0006 COMUNICAÇÃO UM DIREITO DE TODOS</b>				
	2019 CAPACITAÇÃO DE SERVIDORES PÚBLICOS	0,00	30.000,00	0,00	30.000,00
	<b>So a do Pro ra a</b>	<b>0,00</b>	<b>30.000,00</b>	<b>0,00</b>	<b>30.000,00</b>
	<b>So a da Su Função</b>	<b>0,00</b>	<b>30.000,00</b>	<b>0,00</b>	<b>30.000,00</b>
<b>Função</b>	<b>04 Ad ini tração</b>				
<b>Su Funç.</b>	<b>131 Co unicação Social</b>				
<b>Pro ra a</b>	<b>0003 GESTÃO E SERVIÇOS DA SEGAB</b>				
	2008 PUBLICIDADE E PROPAGANDA DE INTERESSE PÚBLICO	0,00	230.000,00	0,00	230.000,00
	2009 COMUNICAÇÃO LEGAL	0,00	100.000,00	0,00	100.000,00
	<b>So a do Pro ra a</b>	<b>0,00</b>	<b>330.000,00</b>	<b>0,00</b>	<b>330.000,00</b>
<b>Função</b>	<b>04 Ad ini tração</b>				
<b>Su Funç.</b>	<b>131 Co unicação Social</b>				
<b>Pro ra a</b>	<b>0006 COMUNICAÇÃO UM DIREITO DE TODOS</b>				
	1014 AQUISIÇÃO DE EQUIPAMENTOS E MOBILIÁRIOS	30.000,00	0,00	0,00	30.000,00
	1015 IMPLANTAÇÃO DE NÚCLEO DE COMUNICAÇÃO	60.000,00	0,00	0,00	60.000,00
	2018 MANUTENÇÃO DOS SERVIÇOS T CNICOS E ADMINISTRATIVOS DA DIRETORIA	0,00	275.329,00	0,00	275.329,00
	<b>So a do Pro ra a</b>	<b>0.000,00</b>	<b>275.32 ,00</b>	<b>0,00</b>	<b>365.32 ,00</b>
	<b>So a da Su Função</b>	<b>0.000,00</b>	<b>605.32 ,00</b>	<b>0,00</b>	<b>6 5.32 ,00</b>
	<b>So a da Função</b>	<b>0.000,00</b>	<b>635.32 ,00</b>	<b>0,00</b>	<b>725.32 ,00</b>
	<b>Total da Unidade</b>	<b>0.000,00</b>	<b>635.32 ,00</b>	<b>0,00</b>	<b>725.32 ,00</b>
	<b>Total do r ão</b>	<b>0.000,00</b>	<b>635.32 ,00</b>	<b>0,00</b>	<b>725.32 ,00</b>



**ESTADO DA BAHIA**  
**PREFEITURA MUNICIPAL DE POJUCA**  
**V - Pro ra a de Tra al o**

Anexo 6 da Lei 4.320/64

**E rc cio 2014**

E pecificação		Pro eto	Ati idade	Oper. E pecial	Total
<b>Poder</b>	<b>Poder E cuti o</b>				
<b>r ão</b>	<b>0 - DIRETORIA DE EDUCAÇÃO</b>				
<b>UO</b>	<b>00 - DIRETORIA DE EDUCAÇÃO</b>				
<b>Função</b>	<b>12 Educação</b>				
<b>Su Funç.</b>	<b>122 Ad ini tração Geral</b>				
<b>Pro ra a</b>	<b>0007 EDUCAÇÃO DE UALIDADE UM DESAFIO POLÍTICO DE HUMANIZAR E HUMANIZAR-SE</b>				
	2020 MANUTENÇÃO DOS SERVIÇOS T CNICOS E ADMINISTRATIVOS DA EDUCAÇÃO	0,00	950.190,00	0,00	950.190,00
	<b>So a do Pro ra a</b>	<b>0,00</b>	<b>50.1 0,00</b>	<b>0,00</b>	<b>50.1 0,00</b>
	<b>So a da Su Função</b>	<b>0,00</b>	<b>50.1 0,00</b>	<b>0,00</b>	<b>50.1 0,00</b>
<b>Função</b>	<b>12 Educação</b>				
<b>Su Funç.</b>	<b>125 Nor ati ação e Fi cali ação</b>				
<b>Pro ra a</b>	<b>0007 EDUCAÇÃO DE UALIDADE UM DESAFIO POLÍTICO DE HUMANIZAR E HUMANIZAR-SE</b>				
	2024 FUNCIONAMENTO DOS CONSELHOS MUNICIPAIS VINCULADOS EDUCAÇÃO	0,00	25.000,00	0,00	25.000,00
	<b>So a do Pro ra a</b>	<b>0,00</b>	<b>25.000,00</b>	<b>0,00</b>	<b>25.000,00</b>
	<b>So a da Su Função</b>	<b>0,00</b>	<b>25.000,00</b>	<b>0,00</b>	<b>25.000,00</b>
<b>Função</b>	<b>12 Educação</b>				
<b>Su Funç.</b>	<b>128 For ação de Recur o Hu ano</b>				
<b>Pro ra a</b>	<b>0007 EDUCAÇÃO DE UALIDADE UM DESAFIO POLÍTICO DE HUMANIZAR E HUMANIZAR-SE</b>				
	2029 FORMAÇÃO CONTINUADA DOS PROFISSIONAIS DA EDUCAÇÃO NOS ANOS INICIAIS	0,00	53.030,00	0,00	53.030,00
	2030 FORMAÇÃO CONTINUADA DOS PROFISSIOANIS DA EDUCAÇÃO NOS ANOS FINAIS	0,00	60.000,00	0,00	60.000,00
	2031 FORMAÇÃO CONTINUADA DOS PROFISSIONAIS DA EDUCAÇÃO DE JOVENS E ADULTOS	0,00	15.000,00	0,00	15.000,00
	2032 CAPACITAÇÃO DO PESSOAL DE APOIO DA EDUCAÇÃO	0,00	15.000,00	0,00	15.000,00
	<b>So a do Pro ra a</b>	<b>0,00</b>	<b>143.030,00</b>	<b>0,00</b>	<b>143.030,00</b>
	<b>So a da Su Função</b>	<b>0,00</b>	<b>143.030,00</b>	<b>0,00</b>	<b>143.030,00</b>
<b>Função</b>	<b>12 Educação</b>				
<b>Su Funç.</b>	<b>361 En ino Funda ental</b>				
<b>Pro ra a</b>	<b>0007 EDUCAÇÃO DE UALIDADE UM DESAFIO POLÍTICO DE HUMANIZAR E HUMANIZAR-SE</b>				
	2021 FUNCIONAMENTO DA REDE DE EDUCAÇÃO BÁSICA - ENSINO FUNDAMENTAL	0,00	11.560.303,00	0,00	11.560.303,00
	<b>So a do Pro ra a</b>	<b>0,00</b>	<b>11.560.303,00</b>	<b>0,00</b>	<b>11.560.303,00</b>
	<b>So a da Su Função</b>	<b>0,00</b>	<b>11.560.303,00</b>	<b>0,00</b>	<b>11.560.303,00</b>
<b>Função</b>	<b>12 Educação</b>				
<b>Su Funç.</b>	<b>364 En ino Superior</b>				
<b>Pro ra a</b>	<b>0007 EDUCAÇÃO DE UALIDADE UM DESAFIO POLÍTICO DE HUMANIZAR E HUMANIZAR-SE</b>				
	2027 GESTÃO DO SERVIÇO DE TRANSPORTE ESCOLAR - ENSINO SUPERIOR	0,00	300.000,00	0,00	300.000,00
	<b>So a do Pro ra a</b>	<b>0,00</b>	<b>300.000,00</b>	<b>0,00</b>	<b>300.000,00</b>
	<b>So a da Su Função</b>	<b>0,00</b>	<b>300.000,00</b>	<b>0,00</b>	<b>300.000,00</b>
<b>Função</b>	<b>12 Educação</b>				
<b>Su Funç.</b>	<b>365 Educação Infantil</b>				
<b>Pro ra a</b>	<b>0007 EDUCAÇÃO DE UALIDADE UM DESAFIO POLÍTICO DE HUMANIZAR E HUMANIZAR-SE</b>				
	1016 CONTRUÇÃO DE ESCOLAS - EDUCAÇÃO INFANTIL	150.000,00	0,00	0,00	150.000,00
	1017 REQUALIFICAÇÃO DA REDE F SICA DAS UNIDADES DE ENSINO - EDUCAÇÃO INFANTIL	140.000,00	0,00	0,00	140.000,00
	1019 CONSTRUÇÃO DE CRECHES	150.000,00	0,00	0,00	150.000,00
	2022 FUNCIONAMENTO DA REDE DE EDUCAÇÃO BÁSICA - ENSINO INFANTIL	0,00	3.166.582,00	0,00	3.166.582,00
	<b>So a do Pro ra a</b>	<b>440.000,00</b>	<b>3.166.582,00</b>	<b>0,00</b>	<b>3.606.582,00</b>
	<b>So a da Su Função</b>	<b>440.000,00</b>	<b>3.166.582,00</b>	<b>0,00</b>	<b>3.606.582,00</b>
<b>Função</b>	<b>12 Educação</b>				
<b>Su Funç.</b>	<b>366 Educação de Jo en e Adulto</b>				
<b>Pro ra a</b>	<b>0007 EDUCAÇÃO DE UALIDADE UM DESAFIO POLÍTICO DE HUMANIZAR E HUMANIZAR-SE</b>				
	2028 FUNCIONAMENTO DA REDE DE EDUCAÇÃO BÁSICA - EDUCAÇÃO DE JOVENS E ADULTOS	0,00	735.492,00	0,00	735.492,00
	<b>So a do Pro ra a</b>	<b>0,00</b>	<b>735.4 2,00</b>	<b>0,00</b>	<b>735.4 2,00</b>
	<b>So a da Su Função</b>	<b>0,00</b>	<b>735.4 2,00</b>	<b>0,00</b>	<b>735.4 2,00</b>



**ESTADO DA BAHIA**  
**PREFEITURA MUNICIPAL DE POJUCA**  
**V - Pro ra a de Tra al o**

Anexo 6 da Lei 4.320/64

Exercício 2014

Especificação	Pro eto	Ati idade	Oper. E pecial	Total
<b>Função</b> 12 Educação				
<b>Su Funç.</b> 367 Educação E pecial				
<b>Pro ra a</b> 0007 EDUCAÇÃO DE UALIDADE UM DESAFIO POLÍTICO DE HUMANIZAR E HUMANIZAR-SE				
2025 FUNCIONAMENTO DA REDE DE EDUCAÇÃO BÁSICA - EDUCAÇÃO ESPECIAL	0,00	370.640,00	0,00	370.640,00
<b>So a do Pro ra a</b>	<b>0,00</b>	<b>370.640,00</b>	<b>0,00</b>	<b>370.640,00</b>
<b>So a da Su Função</b>	<b>0,00</b>	<b>370.640,00</b>	<b>0,00</b>	<b>370.640,00</b>
<b>Função</b> 12 Educação				
<b>Su Funç.</b> 368 Educação B íca				
<b>Pro ra a</b> 0007 EDUCAÇÃO DE UALIDADE UM DESAFIO POLÍTICO DE HUMANIZAR E HUMANIZAR-SE				
1018 CONSTRUÇÃO DE REFEIT RIOS EM UNIDADES DA REDE DE ENSINO	130.000,00	0,00	0,00	130.000,00
1020 CONSTRUÇÃO DE ESCOLAS - EDUCAÇÃO BÁSICA	380.957,00	0,00	0,00	380.957,00
1021 AQUISIÇÃO DE EQUIPAMENTOS E MOBILIÁRIOS PARA AS UNIDADES ESCOLARES	235.000,00	0,00	0,00	235.000,00
1022 AQUISIÇÃO DE COMPUTADORES PARA AS ESCOLAS DA REDE DE ENSINO	90.000,00	0,00	0,00	90.000,00
1023 REQUALIFICAÇÃO DA REDE F SICA DAS UNIDADES ESCOLARES - EDUCAÇÃO BÁSICA	100.000,00	0,00	0,00	100.000,00
1024 AQUISIÇÃO DE VE CULOS DE TRANSPORTE ESCOLAR	100.000,00	0,00	0,00	100.000,00
1025 IMPLANTAÇÃO DE BIBLIOTECAS ESCOLARES	30.000,00	0,00	0,00	30.000,00
2023 DISTRIBUIÇÃO DE ALIMENTAÇÃO ESCOLAR PARA OS ALUNOS DA REDE PÚBLICA DE ENSINO	0,00	1.100.000,00	0,00	1.100.000,00
2026 GESTÃO DO SERVIÇO DE TRANSPORTE ESCOLAR - EDUCAÇÃO BÁSICA	0,00	4.000.000,00	0,00	4.000.000,00
2033 AQUISIÇÃO E DISTRIBUIÇÃO DE MATERIAIS DIDÁTICOS E PEDAG GICOS	0,00	170.000,00	0,00	170.000,00
2035 AQUISIÇÃO E DISTRIBUIÇÃO DE ITS ESCOLARES - EDUCAÇÃO BÁSICA	0,00	115.000,00	0,00	115.000,00
2036 IMPLEMENTAÇÃO E DESENVOLVIMENTO DE AÇÕES EDUCACIONAIS E PROFISSIONALI ANTES	0,00	65.000,00	0,00	65.000,00
2037 APOIO S ESCOLAS DA REDE PÚBLICA DE ENSINO - PDDE	0,00	6.638,00	0,00	6.638,00
<b>So a do Pro ra a</b>	<b>1.065. 57,00</b>	<b>5.456.638,00</b>	<b>0,00</b>	<b>6.522.5 5,00</b>
<b>So a da Su Função</b>	<b>1.065. 57,00</b>	<b>5.456.638,00</b>	<b>0,00</b>	<b>6.522.5 5,00</b>
<b>So a da Função</b>	<b>1.505. 57,00</b>	<b>22.707.875,00</b>	<b>0,00</b>	<b>24.213.832,00</b>
<b>Total da Unidade</b>	<b>1.505. 57,00</b>	<b>22.707.875,00</b>	<b>0,00</b>	<b>24.213.832,00</b>
<b>Total do r ão</b>	<b>1.505. 57,00</b>	<b>22.707.875,00</b>	<b>0,00</b>	<b>24.213.832,00</b>



**ESTADO DA BAHIA**  
**PREFEITURA MUNICIPAL DE POJUCA**  
**V - Pro ra a de Tra al o**

Anexo 6 da Lei 4.320/64

**E rc cio 2014**

E pecificação		Pro eto	Ati idade	Oper. E pecial	Total
<b>Poder</b>	<b>Poder E cuti o</b>				
<b>r ão</b>	<b>10 - DIRETORIA DE ESPORTE, CULTURA E LAZER</b>				
<b>UO</b>	<b>1010 - DIRETORIA DE ESPORTE, CULTURA E LAZER</b>				
<b>Função</b>	<b>13 Cultura</b>				
<b>Su Funç.</b>	<b>122 Ad ini tração Geral</b>				
<b>Pro ra a</b>	<b>0008 CULTURA PARA TODOS</b>				
	2038 MANUTENÇÃO DOS SERVIÇOS T CNICOS E ADMINISTRATIVOS DA CULTURA	0,00	751.714,00	0,00	751.714,00
	<b>So a do Pro ra a</b>	<b>0,00</b>	<b>751.714,00</b>	<b>0,00</b>	<b>751.714,00</b>
	<b>So a da Su Função</b>	<b>0,00</b>	<b>751.714,00</b>	<b>0,00</b>	<b>751.714,00</b>
<b>Função</b>	<b>13 Cultura</b>				
<b>Su Funç.</b>	<b>3 2 Difu ão Cultural</b>				
<b>Pro ra a</b>	<b>0008 CULTURA PARA TODOS</b>				
	1026 REQUALIFICAÇÃO DO CENTRO DE CULTURA E ENTRETENIMENTO	230.000,00	0,00	0,00	230.000,00
	1027 IMPLANTAÇÃO DO MUSEU MUNICIPAL DE CULTURA	200.000,00	0,00	0,00	200.000,00
	2039 REALI AÇÃO DE FESTAS POPULARES E DEMAIS MANIFESTAÇÕES CULTURAIS	0,00	1.500.000,00	0,00	1.500.000,00
	2040 PROMOÇÃO DE EVENTOS CULTURAIS	0,00	100.000,00	0,00	100.000,00
	2042 REALI AÇÃO DE CAMPANHAS EDUCATIVAS DE VALORI AÇÃO DA CULTURA	0,00	30.000,00	0,00	30.000,00
	<b>So a do Pro ra a</b>	<b>430.000,00</b>	<b>1.630.000,00</b>	<b>0,00</b>	<b>2.060.000,00</b>
	<b>So a da Su Função</b>	<b>430.000,00</b>	<b>1.630.000,00</b>	<b>0,00</b>	<b>2.060.000,00</b>
	<b>So a da Função</b>	<b>430.000,00</b>	<b>2.381.714,00</b>	<b>0,00</b>	<b>2.811.714,00</b>
<b>Função</b>	<b>23 Co rcio e Ser iço</b>				
<b>Su Funç.</b>	<b>6 5 Turi o</b>				
<b>Pro ra a</b>	<b>0008 CULTURA PARA TODOS</b>				
	2041 SERVIÇO DE APOIO AO DESENVOLVIMENTO TUR STICO LOCAL	0,00	35.000,00	0,00	35.000,00
	<b>So a do Pro ra a</b>	<b>0,00</b>	<b>35.000,00</b>	<b>0,00</b>	<b>35.000,00</b>
	<b>So a da Su Função</b>	<b>0,00</b>	<b>35.000,00</b>	<b>0,00</b>	<b>35.000,00</b>
	<b>So a da Função</b>	<b>0,00</b>	<b>35.000,00</b>	<b>0,00</b>	<b>35.000,00</b>
<b>Função</b>	<b>27 De porto e La er</b>				
<b>Su Funç.</b>	<b>812 De porto Co unit rio</b>				
<b>Pro ra a</b>	<b>0012 EDUCAÇÃO PELO ESPORTE</b>				
	1056 CONSTRUÇÃO DE QUADRA POLIESPORTIVA	110.000,00	0,00	0,00	110.000,00
	1057 REFORMA DO ESTÁDIO MUNICIPAL	220.000,00	0,00	0,00	220.000,00
	1058 REQUALIFICAÇÃO DE QUADRAS POLIESPORTIVAS	200.000,00	0,00	0,00	200.000,00
	1059 AMPLIAÇÃO DA ESTRUTURA F SICA DESPORTIVA	60.000,00	0,00	0,00	60.000,00
	2071 GERENCIAMENTO DAS AÇÕES DO ESPORTE	0,00	59.000,00	0,00	59.000,00
	2072 REALI AÇÃO DE TORNEIOS ESPORTIVOS	0,00	50.000,00	0,00	50.000,00
	2073 APOIO AO ESPORTE EM COMPETIÇÕES REGIONAIS E ESTADUAIS	0,00	260.923,00	0,00	260.923,00
	<b>So a do Pro ra a</b>	<b>5 0.000,00</b>	<b>36 . 23,00</b>	<b>0,00</b>	<b>5 . 23,00</b>
	<b>So a da Su Função</b>	<b>5 0.000,00</b>	<b>36 . 23,00</b>	<b>0,00</b>	<b>5 . 23,00</b>
	<b>So a da Função</b>	<b>5 0.000,00</b>	<b>36 . 23,00</b>	<b>0,00</b>	<b>5 . 23,00</b>
<b>Total da Unidade</b>		<b>1.020.000,00</b>	<b>2.786.637,00</b>	<b>0,00</b>	<b>3.806.637,00</b>
<b>Total do r ão</b>		<b>1.020.000,00</b>	<b>2.786.637,00</b>	<b>0,00</b>	<b>3.806.637,00</b>



**ESTADO DA BAHIA**  
**PREFEITURA MUNICIPAL DE POJUCA**  
**V - Pro ra a de Tra al o**

Anexo 6 da Lei 4.320/64

**E rc cio 2014**

E pecificação		Pro eto	Ati idade	Oper. E pecial	Total
<b>Poder</b>	<b>Poder E cuti o</b>				
<b>r ão</b>	<b>11 - DIRETORIA DE SA DE</b>				
<b>UO</b>	<b>1111 - FUNDO MUNICIPAL DE SA DE</b>				
<b>Função</b>	<b>10 Sa de</b>				
<b>Su Funç.</b>	<b>122 Ad ini tração Geral</b>				
<b>Pro ra a</b>	<b>000 SA DE PARA TODOS</b>				
	2043 MANUTENÇÃO DOS SERVIÇOS T CNICOS E ADMINISTRATIVOS DO FUNDO	0,00	968.742,00	0,00	968.742,00
	<b>So a do Pro ra a</b>	<b>0,00</b>	<b>68.742,00</b>	<b>0,00</b>	<b>68.742,00</b>
	<b>So a da Su Função</b>	<b>0,00</b>	<b>68.742,00</b>	<b>0,00</b>	<b>68.742,00</b>
<b>Função</b>	<b>10 Sa de</b>				
<b>Su Funç.</b>	<b>125 Nor ati ação e Fi cali ação</b>				
<b>Pro ra a</b>	<b>000 SA DE PARA TODOS</b>				
	2051 FUNCIONAMENTO DO CONSELHO MUNICIPAL DE SAÚDE	0,00	30.000,00	0,00	30.000,00
	2052 CAPACITAÇÃO DOS CONSELHEIROS MUNICIPAIS DE SAÚDE	0,00	12.000,00	0,00	12.000,00
	<b>So a do Pro ra a</b>	<b>0,00</b>	<b>42.000,00</b>	<b>0,00</b>	<b>42.000,00</b>
	<b>So a da Su Função</b>	<b>0,00</b>	<b>42.000,00</b>	<b>0,00</b>	<b>42.000,00</b>
<b>Função</b>	<b>10 Sa de</b>				
<b>Su Funç.</b>	<b>126 Tecnolo ia da Infor ação</b>				
<b>Pro ra a</b>	<b>000 SA DE PARA TODOS</b>				
	1038 IMPLANTAÇÃO DE SISTEMA INFORMATI ADO NO HOSPITAL MUNICIPAL	150.000,00	0,00	0,00	150.000,00
	1039 IMPLANTAÇÃO DE SISTEMA INFORMATI ADO NAS UNIDADES BÁSICAS DE SAÚDE	100.000,00	0,00	0,00	100.000,00
	<b>So a do Pro ra a</b>	<b>250.000,00</b>	<b>0,00</b>	<b>0,00</b>	<b>250.000,00</b>
	<b>So a da Su Função</b>	<b>250.000,00</b>	<b>0,00</b>	<b>0,00</b>	<b>250.000,00</b>
<b>Função</b>	<b>10 Sa de</b>				
<b>Su Funç.</b>	<b>128 For ação de Recur o Hu ano</b>				
<b>Pro ra a</b>	<b>000 SA DE PARA TODOS</b>				
	2060 CAPACITAÇÃO DOS PROFISSIONAIS DO CAPS	0,00	20.000,00	0,00	20.000,00
	<b>So a do Pro ra a</b>	<b>0,00</b>	<b>20.000,00</b>	<b>0,00</b>	<b>20.000,00</b>
	<b>So a da Su Função</b>	<b>0,00</b>	<b>20.000,00</b>	<b>0,00</b>	<b>20.000,00</b>
<b>Função</b>	<b>10 Sa de</b>				
<b>Su Funç.</b>	<b>301 Atenção B ica</b>				
<b>Pro ra a</b>	<b>000 SA DE PARA TODOS</b>				
	1028 AQUISIÇÃO DE EQUIPAMENTOS E MOBILIÁRIOS PARA AS UNIDADES BÁSICAS DE SAÚDE	290.000,00	0,00	0,00	290.000,00
	1031 IMPLEMENTAÇÃO DE MELHORIAS DO ACESSO E DA QUALIDADE DA ATENÇÃO BÁSICA	93.421,00	0,00	0,00	93.421,00
	1035 CONSTRUÇÃO DE UNIDADES BÁSICAS DE SAÚDE	600.000,00	0,00	0,00	600.000,00
	1036 REQUALIFICAÇÃO DE UNIDADES BÁSICAS DE SAÚDE	350.000,00	0,00	0,00	350.000,00
	1041 IMPLANTAÇÃO DO NÚCLEO DE APOIO SAÚDE DA FAM LIA	35.000,00	0,00	0,00	35.000,00
	2049 SERVIÇOS DE ATENÇÃO BÁSICA EM SAÚDE	0,00	4.205.661,00	0,00	4.205.661,00
	2055 IMPLEMENTAÇÃO DAS AÇÕES DE ATENÇÃO SAÚDE NA ESCOLA	0,00	70.000,00	0,00	70.000,00
	2056 EDUCAÇÃO PERMANENTE EM SAÚDE	0,00	70.000,00	0,00	70.000,00
	2057 IMPLEMENTAÇÃO DE CAMPANHAS DE EDUCAÇÃO EM SAÚDE	0,00	50.000,00	0,00	50.000,00
	<b>So a do Pro ra a</b>	<b>1.368.421,00</b>	<b>4.3 5.661,00</b>	<b>0,00</b>	<b>5.764.082,00</b>
	<b>So a da Su Função</b>	<b>1.368.421,00</b>	<b>4.3 5.661,00</b>	<b>0,00</b>	<b>5.764.082,00</b>
<b>Função</b>	<b>10 Sa de</b>				
<b>Su Funç.</b>	<b>302 A i t ncia Ho pitalar e A ulatorial</b>				
<b>Pro ra a</b>	<b>000 SA DE PARA TODOS</b>				
	1029 AQUISIÇÃO DE EQUIPAMENTOS E MOBILIÁRIOS PARA AS UNIDADES DE M DIA E ALTA COMPLEXIDADES	250.000,00	0,00	0,00	250.000,00
	1032 AQUISIÇÃO DE EQUIPAMENTOS E MOBILIÁRIOS PARA AS UNIDADES M VEIS DE URGÊNCIA E EMERGÊNCIA	80.000,00	0,00	0,00	80.000,00
	1037 REQUALIFICAÇÃO DO HOSPITAL MUNICIPAL	621.784,00	0,00	0,00	621.784,00
	2044 ATENÇÃO SAÚDE NOS SERVIÇOS DE M DIA E ALTA COMPLEXIDADE	0,00	11.727.879,00	0,00	11.727.879,00
	2053 SERVIÇOS DE ATENDIMENTO M VEL DE URGÊNCIA E EMERGÊNCIA	0,00	550.000,00	0,00	550.000,00
	<b>So a do Pro ra a</b>	<b>51.784,00</b>	<b>12.277.87 ,00</b>	<b>0,00</b>	<b>13.22 .663,00</b>
	<b>So a da Su Função</b>	<b>51.784,00</b>	<b>12.277.87 ,00</b>	<b>0,00</b>	<b>13.22 .663,00</b>



**ESTADO DA BAHIA**  
**PREFEITURA MUNICIPAL DE POJUCA**  
**V - Pro ra a de Tra al o**

Anexo 6 da Lei 4.320/64

**E rc cio 2014**

E pecificação	Pro eto	Ati idade	Oper. E pecial	Total
<b>Função 10 Sa de</b>				
<b>Su Funç. 303 Suporte Profil tico e Terap utico</b>				
<b>Pro ra a 000 SA DE PARA TODOS</b>				
1030 AQUISIÇÃO DE EQUIPAMENTOS E MOBILIÁRIOS PARA AS UNIDADES DE ESPECIALIDADES ODONTOL GICAS	30.000,00	0,00	0,00	30.000,00
1033 REESTRUTURAÇÃO DA CENTRAL DE ABASTECIMENTO FARMACÉUTICA - CAF	200.000,00	0,00	0,00	200.000,00
1034 AQUISIÇÃO DE VE CULO PARA TRANSPORTE DE PACIENTES DO TFD	80.000,00	0,00	0,00	80.000,00
1040 CONSTRUÇÃO DE CENTRO DE ATENÇÃO PSICOSSOCIAL	170.000,00	0,00	0,00	170.000,00
2045 ATENÇÃO SAÚDE NOS SERVIÇOS ESPECIALI ADOS ODONTOL GICOS	0,00	250.000,00	0,00	250.000,00
2048 ATENÇÃO SAÚDE NOS SERVIÇOS ESPECIALI ADOS EM SAÚDE MENTAL	0,00	511.666,00	0,00	511.666,00
2050 ATENÇÃO SAÚDE NA DISTRIBUIÇÃO DE MEDICAMENTOS E INSUMOS DA ASSISTÊNCIA FARMACÉUTICA	0,00	600.000,00	0,00	600.000,00
2054 ASSISTÊNCIA A PESSOA PARA TRATAMENTO FORA DO DOMIC LIO	0,00	200.000,00	0,00	200.000,00
2058 IMPLEMENTAÇÃO DE AÇÕES DE ATENÇÃO SAÚDE EM DOMIC LIO	0,00	120.000,00	0,00	120.000,00
<b>So a do Pro ra a</b>	<b>480.000,00</b>	<b>1.681.666,00</b>	<b>0,00</b>	<b>2.161.666,00</b>
<b>So a da Su Função</b>	<b>480.000,00</b>	<b>1.681.666,00</b>	<b>0,00</b>	<b>2.161.666,00</b>
<b>Função 10 Sa de</b>				
<b>Su Funç. 304 Vi il ncia Sanit ria</b>				
<b>Pro ra a 000 SA DE PARA TODOS</b>				
2046 SERVIÇOS DE VIGIL NCIA SANITÁRIA	0,00	97.577,00	0,00	97.577,00
<b>So a do Pro ra a</b>	<b>0,00</b>	<b>7.577,00</b>	<b>0,00</b>	<b>7.577,00</b>
<b>So a da Su Função</b>	<b>0,00</b>	<b>7.577,00</b>	<b>0,00</b>	<b>7.577,00</b>
<b>Função 10 Sa de</b>				
<b>Su Funç. 305 Vi il ncia Epide iol ica</b>				
<b>Pro ra a 000 SA DE PARA TODOS</b>				
2047 SERVIÇOS DE VIGIL NCIA EPIDEMIOLOGICA E CONTROLE DE DOENÇAS	0,00	353.352,00	0,00	353.352,00
2059 IMPLEMENTAÇÃO DO PLANO DE CONTINGÊNCIA DA DENGUE	0,00	25.924,00	0,00	25.924,00
<b>So a do Pro ra a</b>	<b>0,00</b>	<b>37 .276,00</b>	<b>0,00</b>	<b>37 .276,00</b>
<b>So a da Su Função</b>	<b>0,00</b>	<b>37 .276,00</b>	<b>0,00</b>	<b>37 .276,00</b>
<b>So a da Função</b>	<b>3.050.205,00</b>	<b>1 .862.801,00</b>	<b>0,00</b>	<b>22. 13.006,00</b>
<b>Total da Unidade</b>	<b>3.050.205,00</b>	<b>1 .862.801,00</b>	<b>0,00</b>	<b>22. 13.006,00</b>
<b>Total do r ão</b>	<b>3.050.205,00</b>	<b>1 .862.801,00</b>	<b>0,00</b>	<b>22. 13.006,00</b>



**ESTADO DA BAHIA**  
**PREFEITURA MUNICIPAL DE POJUCA**  
**V - Pro ra a de Tra al o**

Anexo 6 da Lei 4.320/64

Erc cio 2014

E pecificação	Pro eto	Ati idade	Oper. E pecial	Total	
<b>Poder</b>	<b>Poder E cuti o</b>				
<b>r ão</b>	<b>12 - DIRETORIA DE DESENVOLVIMENTO URBANO E MEIO AMBIENTE</b>				
<b>UO</b>	<b>1212 - DIRETORIA DE DESENVOLVIMENTO URBANO E MEIO AMBIENTE</b>				
<b>Função</b>	<b>04 Ad ini tração</b>				
<b>Su Funç.</b>	<b>122 Ad ini tração Geral</b>				
<b>Pro ra a</b>	<b>0010 MINHA CIDADE MEU LUGAR</b>				
1048	REQUALIFICAÇÃO DE EDIFICAÇÕES PÚBLICAS	450.000,00	0,00	0,00	450.000,00
1053	CONSTRUÇÃO DO CENTRO ADMINISTRATIVO	270.000,00	0,00	0,00	270.000,00
2064	MANUTENÇÃO DE EDIFICAÇÕES PÚBLICAS	0,00	130.000,00	0,00	130.000,00
	<b>So a do Pro ra a</b>	<b>720.000,00</b>	<b>130.000,00</b>	<b>0,00</b>	<b>850.000,00</b>
	<b>So a da Su Função</b>	<b>720.000,00</b>	<b>130.000,00</b>	<b>0,00</b>	<b>850.000,00</b>
	<b>So a da Função</b>	<b>720.000,00</b>	<b>130.000,00</b>	<b>0,00</b>	<b>850.000,00</b>
<b>Função</b>	<b>15 Ur ani o</b>				
<b>Su Funç.</b>	<b>122 Ad ini tração Geral</b>				
<b>Pro ra a</b>	<b>0010 MINHA CIDADE MEU LUGAR</b>				
1045	AQUISIÇÃO DE VE CULOS	160.000,00	0,00	0,00	160.000,00
2061	MANUTENÇÃO DOS SERVIÇOS T CNICOS E ADMINISTRATIVOS DA DIRETORIA	0,00	2.225.300,00	0,00	2.225.300,00
	<b>So a do Pro ra a</b>	<b>160.000,00</b>	<b>2.225.300,00</b>	<b>0,00</b>	<b>2.385.300,00</b>
	<b>So a da Su Função</b>	<b>160.000,00</b>	<b>2.225.300,00</b>	<b>0,00</b>	<b>2.385.300,00</b>
<b>Função</b>	<b>15 Ur ani o</b>				
<b>Su Funç.</b>	<b>451 Infrae trutura Ur ana</b>				
<b>Pro ra a</b>	<b>0010 MINHA CIDADE MEU LUGAR</b>				
1042	PAVIMENTAÇÃO DE VIAS PÚBLICAS	2.200.000,00	0,00	0,00	2.200.000,00
1044	AMPLIAÇÃO DO SISTEMA DE ILUMINAÇÃO PÚBLICA	350.000,00	0,00	0,00	350.000,00
1047	CONSTRUÇÃO DE PRAÇAS	330.798,00	0,00	0,00	330.798,00
1051	REQUALIFICAÇÃO DE PRAÇAS E VIAS PÚBLICAS	760.000,00	0,00	0,00	760.000,00
2099	SINALI AÇÃO HORI ONTAL, VERTICAL E SEMAF RICA	0,00	300.000,00	0,00	300.000,00
	<b>So a do Pro ra a</b>	<b>3.640.7 8,00</b>	<b>300.000,00</b>	<b>0,00</b>	<b>3. 40.7 8,00</b>
	<b>So a da Su Função</b>	<b>3.640.7 8,00</b>	<b>300.000,00</b>	<b>0,00</b>	<b>3. 40.7 8,00</b>
<b>Função</b>	<b>15 Ur ani o</b>				
<b>Su Funç.</b>	<b>452 Ser iço Ur ano</b>				
<b>Pro ra a</b>	<b>0010 MINHA CIDADE MEU LUGAR</b>				
2062	CONSERVAÇÃO DO SISTEMA DE ILUMINAÇÃO PÚBLICA	0,00	300.000,00	0,00	300.000,00
2063	MANUTENÇÃO DE PRAÇAS E VIAS PÚBLICAS	0,00	300.000,00	0,00	300.000,00
	<b>So a do Pro ra a</b>	<b>0,00</b>	<b>600.000,00</b>	<b>0,00</b>	<b>600.000,00</b>
	<b>So a da Su Função</b>	<b>0,00</b>	<b>600.000,00</b>	<b>0,00</b>	<b>600.000,00</b>
	<b>So a da Função</b>	<b>3.800.7 8,00</b>	<b>3.125.300,00</b>	<b>0,00</b>	<b>6. 26.0 8,00</b>
<b>Função</b>	<b>17 Sanea ento</b>				
<b>Su Funç.</b>	<b>512 Sanea ento Ba ico Ur ano</b>				
<b>Pro ra a</b>	<b>0010 MINHA CIDADE MEU LUGAR</b>				
1049	OBRAS DE ESGOTAMENTO SANITÁRIO	725.000,00	0,00	0,00	725.000,00
1050	IMPLANTAÇÃO DO PLANO MUNICIPAL DE SANEAMENTO BÁSICO	280.000,00	0,00	0,00	280.000,00
1052	AMPLIAÇÃO DO SISTEMA SIMPLIFICADO DE ABASTECIMENTO DE ÁGUA	500.000,00	0,00	0,00	500.000,00
2065	MANUTENÇÃO DO SERVIÇO DE LIMPE A URBANA	0,00	7.666.856,00	0,00	7.666.856,00
	<b>So a do Pro ra a</b>	<b>1.505.000,00</b>	<b>7.666.856,00</b>	<b>0,00</b>	<b>.171.856,00</b>
	<b>So a da Su Função</b>	<b>1.505.000,00</b>	<b>7.666.856,00</b>	<b>0,00</b>	<b>.171.856,00</b>
	<b>So a da Função</b>	<b>1.505.000,00</b>	<b>7.666.856,00</b>	<b>0,00</b>	<b>.171.856,00</b>
<b>Função</b>	<b>26 Tran porte</b>				
<b>Su Funç.</b>	<b>782 Tran porte Rodo i rio</b>				
<b>Pro ra a</b>	<b>0010 MINHA CIDADE MEU LUGAR</b>				
1043	RECUPERAÇÃO DE ESTRADAS VICINAIS	1.000.000,00	0,00	0,00	1.000.000,00
1046	CONSTRUÇÃO DE PONTES	850.000,00	0,00	0,00	850.000,00
	<b>So a do Pro ra a</b>	<b>1.850.000,00</b>	<b>0,00</b>	<b>0,00</b>	<b>1.850.000,00</b>
	<b>So a da Su Função</b>	<b>1.850.000,00</b>	<b>0,00</b>	<b>0,00</b>	<b>1.850.000,00</b>
	<b>So a da Função</b>	<b>1.850.000,00</b>	<b>0,00</b>	<b>0,00</b>	<b>1.850.000,00</b>
<b>Total da Unidade</b>		<b>7.875.7 8,00</b>	<b>10. 22.156,00</b>	<b>0,00</b>	<b>18.7 7. 54,00</b>





**ESTADO DA BAHIA**  
**PREFEITURA MUNICIPAL DE POJUCA**  
**V - Pro ra a de Tra al o**

Anexo 6 da Lei 4.320/64

**E rc cio 2014**

E pecificação		Pro eto	Ati idade	Oper. E pecial	Total
<b>Poder</b>	<b>Poder E cuti o</b>				
<b>r ão</b>	<b>12 - DIRETORIA DE DESENVOLVIMENTO URBANO E MEIO AMBIENTE</b>				
<b>UO</b>	<b>1213 - FUNDO MUNICIPAL DO MEIO AMBIENTE</b>				
<b>Função</b>	<b>18 Ge tão A iental</b>				
<b>Su Funç.</b>	<b>122 Ad ini tração Geral</b>				
<b>Pro ra a</b>	<b>0011 SUSTENTABILIDADE AMBIENTAL</b>				
	2066 MANUTENÇÃO DOS SERVIÇOS T CNICOS E ADMINISTRATIVOS DO FUNDO	0,00	110.000,00	0,00	110.000,00
	<b>So a do Pro ra a</b>	<b>0,00</b>	<b>110.000,00</b>	<b>0,00</b>	<b>110.000,00</b>
	<b>So a da Su Função</b>	<b>0,00</b>	<b>110.000,00</b>	<b>0,00</b>	<b>110.000,00</b>
<b>Função</b>	<b>18 Ge tão A iental</b>				
<b>Su Funç.</b>	<b>541 Pre er ação e Con er ação A iental</b>				
<b>Pro ra a</b>	<b>0011 SUSTENTABILIDADE AMBIENTAL</b>				
	1079 CONSTRUÇÃO DE GALPÃO PARA COLETA SELETIVA	60.000,00	0,00	0,00	60.000,00
	2067 REALI AÇÃO DE CAMPANHAS EDUCATIVAS DE RECICLAGEM DE RES DUOS S LIDOS	0,00	20.000,00	0,00	20.000,00
	2068 DESENVOLVIMENTO DE AÇÕES DE RECICLAGEM DE RES DUOS S LIDOS	0,00	385.000,00	0,00	385.000,00
	2069 IMPLEMENTAÇÃO DA POL TICA DE GESTÃO AMBIENTAL	0,00	130.000,00	0,00	130.000,00
	2070 PRESERVAÇÃO DE ÁREAS AMBIENTAIS	0,00	138.253,00	0,00	138.253,00
	<b>So a do Pro ra a</b>	<b>60.000,00</b>	<b>673.253,00</b>	<b>0,00</b>	<b>733.253,00</b>
	<b>So a da Su Função</b>	<b>60.000,00</b>	<b>673.253,00</b>	<b>0,00</b>	<b>733.253,00</b>
<b>Função</b>	<b>18 Ge tão A iental</b>				
<b>Su Funç.</b>	<b>542 Controle A iental</b>				
<b>Pro ra a</b>	<b>0011 SUSTENTABILIDADE AMBIENTAL</b>				
	1055 IMPLANTAÇÃO DO PLANO MUNICIPAL DE MONITORAMENTO DO AR	50.000,00	0,00	0,00	50.000,00
	<b>So a do Pro ra a</b>	<b>50.000,00</b>	<b>0,00</b>	<b>0,00</b>	<b>50.000,00</b>
	<b>So a da Su Função</b>	<b>50.000,00</b>	<b>0,00</b>	<b>0,00</b>	<b>50.000,00</b>
<b>Função</b>	<b>18 Ge tão A iental</b>				
<b>Su Funç.</b>	<b>543 Recuperacao de Area De radada</b>				
<b>Pro ra a</b>	<b>0011 SUSTENTABILIDADE AMBIENTAL</b>				
	1054 RECUPERAÇÃO DE ÁREAS DEGRADADAS	260.000,00	0,00	0,00	260.000,00
	<b>So a do Pro ra a</b>	<b>260.000,00</b>	<b>0,00</b>	<b>0,00</b>	<b>260.000,00</b>
	<b>So a da Su Função</b>	<b>260.000,00</b>	<b>0,00</b>	<b>0,00</b>	<b>260.000,00</b>
	<b>So a da Função</b>	<b>370.000,00</b>	<b>783.253,00</b>	<b>0,00</b>	<b>1.153.253,00</b>
	<b>Total da Unidade</b>	<b>370.000,00</b>	<b>783.253,00</b>	<b>0,00</b>	<b>1.153.253,00</b>
	<b>Total do r ão</b>	<b>8.245.780,00</b>	<b>11.705.400,00</b>	<b>0,00</b>	<b>19.951.180,00</b>



**ESTADO DA BAHIA**  
**PREFEITURA MUNICIPAL DE POJUCA**  
**V - Pro ra a de Tra al o**

Anexo 6 da Lei 4.320/64

**E rc cio 2014**

E pecificação		Pro eto	Ati idade	Oper. E pecial	Total
<b>Poder</b>	<b>Poder E cuti o</b>				
<b>r ão</b>	<b>13 - DIRETORIA DE DESENVOLVIMENTO ECONÔMICO</b>				
<b>UO</b>	<b>1316 - DIRETORIA DE DESENVOLVIMENTO ECONÔMICO</b>				
<b>Função</b>	<b>04 Ad ini tração</b>				
<b>Su Funç.</b>	<b>122 Ad ini tração Geral</b>				
<b>Pro ra a</b>	<b>0015 CIDADE EMPREENDEDORA</b>				
	2095 MANUTENÇÃO DOS SERVIÇOS T CNICOS E ADMINISTRATIVOS DA DIRETORIA	0,00	1.536.578,00	0,00	1.536.578,00
	<b>So a do Pro ra a</b>	<b>0,00</b>	<b>1.536.578,00</b>	<b>0,00</b>	<b>1.536.578,00</b>
	<b>So a da Su Função</b>	<b>0,00</b>	<b>1.536.578,00</b>	<b>0,00</b>	<b>1.536.578,00</b>
	<b>So a da Função</b>	<b>0,00</b>	<b>1.536.578,00</b>	<b>0,00</b>	<b>1.536.578,00</b>
<b>Função</b>	<b>20 A ricultura</b>				
<b>Su Funç.</b>	<b>128 For ação de Recur o Hu ano</b>				
<b>Pro ra a</b>	<b>0015 CIDADE EMPREENDEDORA</b>				
	2097 CAPACITAÇÃO DE T CNICOS AGR COLAS	0,00	15.000,00	0,00	15.000,00
	<b>So a do Pro ra a</b>	<b>0,00</b>	<b>15.000,00</b>	<b>0,00</b>	<b>15.000,00</b>
	<b>So a da Su Função</b>	<b>0,00</b>	<b>15.000,00</b>	<b>0,00</b>	<b>15.000,00</b>
<b>Função</b>	<b>20 A ricultura</b>				
<b>Su Funç.</b>	<b>544 Recur o Hdrico</b>				
<b>Pro ra a</b>	<b>0015 CIDADE EMPREENDEDORA</b>				
	1077 PERFURAÇÃO E EXTENSÃO DE POÇOS ARTESIANOS	450.000,00	0,00	0,00	450.000,00
	2100 MANUTENÇÃO DE POÇOS ARTESIANOS DO MUNIC PIO	0,00	200.000,00	0,00	200.000,00
	<b>So a do Pro ra a</b>	<b>450.000,00</b>	<b>200.000,00</b>	<b>0,00</b>	<b>650.000,00</b>
	<b>So a da Su Função</b>	<b>450.000,00</b>	<b>200.000,00</b>	<b>0,00</b>	<b>650.000,00</b>
<b>Função</b>	<b>20 A ricultura</b>				
<b>Su Funç.</b>	<b>605 A a teci ento</b>				
<b>Pro ra a</b>	<b>0015 CIDADE EMPREENDEDORA</b>				
	1072 CONSTRUÇÃO DE CASAS DE FARINHA	150.000,00	0,00	0,00	150.000,00
	1073 CONSTRUÇÃO DE TANQUES PARA A PISCICULTURA	165.000,00	0,00	0,00	165.000,00
	<b>So a do Pro ra a</b>	<b>315.000,00</b>	<b>0,00</b>	<b>0,00</b>	<b>315.000,00</b>
	<b>So a da Su Função</b>	<b>315.000,00</b>	<b>0,00</b>	<b>0,00</b>	<b>315.000,00</b>
<b>Função</b>	<b>20 A ricultura</b>				
<b>Su Funç.</b>	<b>606 E ten ão Rural</b>				
<b>Pro ra a</b>	<b>0015 CIDADE EMPREENDEDORA</b>				
	2096 ASSISTÊNCIA T CNICA E EXTENÇÃO RURAL A PRODUTORES RURAIS	0,00	180.000,00	0,00	180.000,00
	<b>So a do Pro ra a</b>	<b>0,00</b>	<b>180.000,00</b>	<b>0,00</b>	<b>180.000,00</b>
	<b>So a da Su Função</b>	<b>0,00</b>	<b>180.000,00</b>	<b>0,00</b>	<b>180.000,00</b>
<b>Função</b>	<b>20 A ricultura</b>				
<b>Su Funç.</b>	<b>608 Pro oção da Produção A ropecu ria</b>				
<b>Pro ra a</b>	<b>0015 CIDADE EMPREENDEDORA</b>				
	1071 DISTRIBUIÇÃO DE MUDAS DE ÁRVORES NATIVAS	20.000,00	0,00	0,00	20.000,00
	2101 INCENTIVO AGRICULTURA FAMILIAR	0,00	150.000,00	0,00	150.000,00
	<b>So a do Pro ra a</b>	<b>20.000,00</b>	<b>150.000,00</b>	<b>0,00</b>	<b>170.000,00</b>
	<b>So a da Su Função</b>	<b>20.000,00</b>	<b>150.000,00</b>	<b>0,00</b>	<b>170.000,00</b>
	<b>So a da Função</b>	<b>785.000,00</b>	<b>545.000,00</b>	<b>0,00</b>	<b>1.330.000,00</b>
<b>Função</b>	<b>23 Co rcio e Ser iço</b>				
<b>Su Funç.</b>	<b>6 1 Pro oção Co ercial</b>				
<b>Pro ra a</b>	<b>0015 CIDADE EMPREENDEDORA</b>				
	1067 REALI AÇÃO DE EVENTOS PARA PROMOÇÃO DO COM RCIO E INDÚSTRIA	20.000,00	0,00	0,00	20.000,00
	1068 IMPLANTAÇÃO DO CENTRO PÚBLICO DE ECONOMIA SOLIDÁRIA	145.000,00	0,00	0,00	145.000,00
	1069 INCENTIVO AO COOPERATIVISMO	35.000,00	0,00	0,00	35.000,00
	1070 IMPLANTAÇÃO DA CASA DO FEIRANTE	250.000,00	0,00	0,00	250.000,00
	1078 CONSTRUÇÃO DO CENTRO DE ABASTECIMENTO DE MIRANGA	150.000,00	0,00	0,00	150.000,00
	2102 APOIO AO DESENVOLVIMENTO E GERAÇÃO DE RENDA	0,00	100.000,00	0,00	100.000,00
	<b>So a do Pro ra a</b>	<b>600.000,00</b>	<b>100.000,00</b>	<b>0,00</b>	<b>700.000,00</b>
	<b>So a da Su Função</b>	<b>600.000,00</b>	<b>100.000,00</b>	<b>0,00</b>	<b>700.000,00</b>
	<b>So a da Função</b>	<b>600.000,00</b>	<b>100.000,00</b>	<b>0,00</b>	<b>700.000,00</b>



**ESTADO DA BAHIA**  
**PREFEITURA MUNICIPAL DE POJUCA**  
V - Pro r a a de Tra al o

Anexo 6 da Lei 4.320/64

E rc cio 2014

E pecificação	Pro eto	Ati idade	Oper. E pecial	Total
Total da Unidade	1.385.000,00	2.181.578,00	0,00	3.566.578,00
Total do r ão	1.385.000,00	2.181.578,00	0,00	3.566.578,00



**ESTADO DA BAHIA**  
**PREFEITURA MUNICIPAL DE POJUCA**  
**V - Pro ra a de Tra al o**

Anexo 6 da Lei 4.320/64

Exercício 2014

Especificação	Pro eto	Ati idade	Oper. E pecial	Total
<b>Poder</b>				
<b>rão</b>				
<b>UO</b>				
<b>Função</b>				
<b>Su Funç.</b>				
<b>Pro ra a</b>				
15 - DIRETORIA DE RECURSOS HUMANOS				
1517 - DIRETORIA DE RECURSOS HUMANOS				
04 Ad ini tração				
122 Ad ini tração Geral				
0004 MODERNIZAÇÃO EM GESTÃO				
1010 IMPLANTAÇÃO DE PLANO DE CARGOS, CARREIRAS E SALÁRIOS	12.000,00	0,00	0,00	12.000,00
2012 MANUTENÇÃO DOS SERVIÇOS T CNICOS E ADMINISTRATIVOS DA DIRETORIA	0,00	659.032,00	0,00	659.032,00
<b>So a do Pro ra a</b>	<b>12.000,00</b>	<b>65 .032,00</b>	<b>0,00</b>	<b>671.032,00</b>
<b>So a da Su Função</b>	<b>12.000,00</b>	<b>65 .032,00</b>	<b>0,00</b>	<b>671.032,00</b>
<b>So a da Função</b>	<b>12.000,00</b>	<b>65 .032,00</b>	<b>0,00</b>	<b>671.032,00</b>
<b>Total da Unidade</b>	<b>12.000,00</b>	<b>65 .032,00</b>	<b>0,00</b>	<b>671.032,00</b>
<b>Total do rão</b>	<b>12.000,00</b>	<b>65 .032,00</b>	<b>0,00</b>	<b>671.032,00</b>



**ESTADO DA BAHIA**  
**PREFEITURA MUNICIPAL DE POJUCA**  
**V - Pro ra a de Tra al o**

Anexo 6 da Lei 4.320/64

**E rc cio 2014**

E pecificação		Pro eto	Ati idade	Oper. E pecial	Total
<b>Poder</b>	<b>Poder E cuti o</b>				
<b>r ão</b>	<b>16 - DIRETORIA DE AÇÃO SOCIAL</b>				
<b>UO</b>	<b>1614 - FUNDO DE AÇÃO SOCIAL</b>				
<b>Função</b>	<b>08 A i t ncia Social</b>				
<b>Su Funç.</b>	<b>122 Ad ini tração Geral</b>				
<b>Pro ra a</b>	<b>0014 SOCIEDADE ASSISTIDA</b>				
	2077 MANUTENÇÃO DOS SERVIÇOS T CNICOS E ADMINISTRATIVOS DO FUNDO	0,00	1.137.117,00	0,00	1.137.117,00
	<b>So a do Pro ra a</b>	<b>0,00</b>	<b>1.137.117,00</b>	<b>0,00</b>	<b>1.137.117,00</b>
	<b>So a da Su Função</b>	<b>0,00</b>	<b>1.137.117,00</b>	<b>0,00</b>	<b>1.137.117,00</b>
<b>Função</b>	<b>08 A i t ncia Social</b>				
<b>Su Funç.</b>	<b>125 Nor ati ação e Fi cali ação</b>				
<b>Pro ra a</b>	<b>0014 SOCIEDADE ASSISTIDA</b>				
	2079 APOIO AO CONSELHO MUNICIPAL DE ASSISTÊNCIA SOCIAL	0,00	30.000,00	0,00	30.000,00
	<b>So a do Pro ra a</b>	<b>0,00</b>	<b>30.000,00</b>	<b>0,00</b>	<b>30.000,00</b>
	<b>So a da Su Função</b>	<b>0,00</b>	<b>30.000,00</b>	<b>0,00</b>	<b>30.000,00</b>
<b>Função</b>	<b>08 A i t ncia Social</b>				
<b>Su Funç.</b>	<b>128 For ação de Recur o Hu ano</b>				
<b>Pro ra a</b>	<b>0014 SOCIEDADE ASSISTIDA</b>				
	2078 CAPACITAÇÃO DOS TRABALHADORES DA ASSISTÊNCIA SOCIAL	0,00	50.000,00	0,00	50.000,00
	<b>So a do Pro ra a</b>	<b>0,00</b>	<b>50.000,00</b>	<b>0,00</b>	<b>50.000,00</b>
	<b>So a da Su Função</b>	<b>0,00</b>	<b>50.000,00</b>	<b>0,00</b>	<b>50.000,00</b>
<b>Função</b>	<b>08 A i t ncia Social</b>				
<b>Su Funç.</b>	<b>243 A i t ncia a Crianca e ao Adole cente</b>				
<b>Pro ra a</b>	<b>0014 SOCIEDADE ASSISTIDA</b>				
	2084 SERVIÇOS SOCIOEDUCATIVOS E DE CONVIVÊNCIA PARA ADOLESCENTES DE 15 A 17 ANOS	0,00	175.862,00	0,00	175.862,00
	2085 SERVIÇOS SOCIOEDUCATIVOS E DE CONVIVÊNCIA PARA ERRADICAÇÃO DO TRABALHO INFANTIL	0,00	135.000,00	0,00	135.000,00
	<b>So a do Pro ra a</b>	<b>0,00</b>	<b>310.862,00</b>	<b>0,00</b>	<b>310.862,00</b>
	<b>So a da Su Função</b>	<b>0,00</b>	<b>310.862,00</b>	<b>0,00</b>	<b>310.862,00</b>
<b>Função</b>	<b>08 A i t ncia Social</b>				
<b>Su Funç.</b>	<b>244 A i t ncia Co unit ria</b>				
<b>Pro ra a</b>	<b>0014 SOCIEDADE ASSISTIDA</b>				
	1065 IMPLANTAÇÃO DE CENTROS DE CONVIVÊNCIA EM ÁREAS DE VULNERABILIDADE SOCIAL	200.000,00	0,00	0,00	200.000,00
	1066 REQUALIFICAÇÃO DE UNIDADES DE ASSISTÊNCIA SOCIAL	230.000,00	0,00	0,00	230.000,00
	2080 GESTÃO DESCENTRALI ADA DO BOLSA FAM LIA	0,00	149.305,00	0,00	149.305,00
	2081 GESTÃO DESCENTRALI ADA DO SUAS	0,00	7.123,00	0,00	7.123,00
	2082 SERVIÇOS DE PROTEÇÃO SOCIAL BÁSICA FAM LIA	0,00	422.966,00	0,00	422.966,00
	2083 SERVIÇOS DE PROTEÇÃO E ATENDIMENTO ESPECIALI ADO A FAM LIAS E INDIV DUOS COM DIREITOS VIOLADOS	0,00	421.856,00	0,00	421.856,00
	2086 SERVIÇOS DE ACOLHIMENTO SOCIAL	0,00	142.000,00	0,00	142.000,00
	2090 CONCESSÃO DE BENEF CIOS EVENTUAIS	0,00	156.919,00	0,00	156.919,00
	2091 BENEF CIO DE PRESTAÇÃO CONTINUADA DA ASSISTÊNCIA SOCIAL	0,00	10.000,00	0,00	10.000,00
	<b>So a do Pro ra a</b>	<b>430.000,00</b>	<b>1.310.16 ,00</b>	<b>0,00</b>	<b>1.740.16 ,00</b>
	<b>So a da Su Função</b>	<b>430.000,00</b>	<b>1.310.16 ,00</b>	<b>0,00</b>	<b>1.740.16 ,00</b>
<b>Função</b>	<b>08 A i t ncia Social</b>				
<b>Su Funç.</b>	<b>306 Ali entação e Nutrição</b>				
<b>Pro ra a</b>	<b>0014 SOCIEDADE ASSISTIDA</b>				
	2087 IMPLEMENTAÇÃO DE POL TICAS DE SEGURANÇA ALIMENTAR	0,00	32.000,00	0,00	32.000,00
	2088 IMPLEMENTAÇÃO DO "NOSSA SOPA"	0,00	80.000,00	0,00	80.000,00
	<b>So a do Pro ra a</b>	<b>0,00</b>	<b>112.000,00</b>	<b>0,00</b>	<b>112.000,00</b>
	<b>So a da Su Função</b>	<b>0,00</b>	<b>112.000,00</b>	<b>0,00</b>	<b>112.000,00</b>
	<b>So a da Função</b>	<b>430.000,00</b>	<b>2. 50.148,00</b>	<b>0,00</b>	<b>3.380.148,00</b>
<b>Função</b>	<b>11 Tra al o</b>				
<b>Su Funç.</b>	<b>334 Fo ento ao Tra al o</b>				
<b>Pro ra a</b>	<b>0014 SOCIEDADE ASSISTIDA</b>				
	2089 APOIO SOCIAL E OPERACIONAL EM CURSOS T CNICOS E PROFISSIONALI ANTES	0,00	500.000,00	0,00	500.000,00



**ESTADO DA BAHIA**  
**PREFEITURA MUNICIPAL DE POJUCA**  
**V - Pro r a a de Tra al o**

Anexo 6 da Lei 4.320/64

E rc cio 2014

E pecificação		Pro eto	Ati idade	Oper. E pecial	Total
	So a do Pro r a a	0,00	500.000,00	0,00	500.000,00
	So a da Su Função	0,00	500.000,00	0,00	500.000,00
	So a da Função	0,00	500.000,00	0,00	500.000,00
Função	16 Ha itação				
Su Funç.	244 A i t ncia Co unit ria				
Pro r a a	0014 SOCIEDADE ASSISTIDA				
	1080 CONSTRUÇÃO DE UNIDADES HABITACIONAIS	600.000,00	0,00	0,00	600.000,00
	So a do Pro r a a	600.000,00	0,00	0,00	600.000,00
	So a da Su Função	600.000,00	0,00	0,00	600.000,00
	So a da Função	600.000,00	0,00	0,00	600.000,00
	<b>Total da Unidade</b>	<b>1.030.000,00</b>	<b>3.450.148,00</b>	<b>0,00</b>	<b>4.480.148,00</b>



**ESTADO DA BAHIA**  
**PREFEITURA MUNICIPAL DE POJUCA**  
**V - Pro ra a de Tra al o**

Anexo 6 da Lei 4.320/64

**E rc cio 2014**

E pecificação	Pro eto	Ati idade	Oper. E pecial	Total	
<b>Poder</b>	<b>Poder E cuti o</b>				
<b>r ão</b>	<b>16 - DIRETORIA DE AÇÃO SOCIAL</b>				
<b>UO</b>	<b>1615 - FUNDO DA CRIANÇA E DO ADOLESCENTE</b>				
<b>Função</b>	<b>08 A i t ncia Social</b>				
<b>Su Funç.</b>	<b>243 A i t ncia a Crianca e ao Adole cente</b>				
<b>Pro ra a</b>	<b>0014 SOCIEDADE ASSISTIDA</b>				
2092	FUNCIONAMENTO DO CONSELHO MUNICIPAL DOS DIREITOS DA CRIANÇA E DO ADOLESCENTE	0,00	15.000,00	0,00	15.000,00
2093	FUNCIONAMENTO DO CONSELHO TUTELAR	0,00	120.000,00	0,00	120.000,00
2094	SERVIÇOS DE PROTEÇÃO SOCIAL CRIANÇA E AO ADOLESCENTE	0,00	70.000,00	0,00	70.000,00
	<b>So a do Pro ra a</b>	<b>0,00</b>	<b>205.000,00</b>	<b>0,00</b>	<b>205.000,00</b>
	<b>So a da Su Função</b>	<b>0,00</b>	<b>205.000,00</b>	<b>0,00</b>	<b>205.000,00</b>
	<b>So a da Função</b>	<b>0,00</b>	<b>205.000,00</b>	<b>0,00</b>	<b>205.000,00</b>
	<b>Total da Unidade</b>	<b>0,00</b>	<b>205.000,00</b>	<b>0,00</b>	<b>205.000,00</b>
	<b>Total do r ão</b>	<b>1.030.000,00</b>	<b>3.655.148,00</b>	<b>0,00</b>	<b>4.685.148,00</b>



**ESTADO DA BAHIA**  
**PREFEITURA MUNICIPAL DE POJUCA**  
**V - Pro ra a de Tra al o**

Anexo 6 da Lei 4.320/64

**E rc cio 2014**

E pecificação		Pro eto	Ati idade	Oper. E pecial	Total
<b>Poder</b>	<b>Poder E cuti o</b>				
<b>r ão</b>	<b>18 - DIRETORIA DE PLANEJAMENTO E PROJETOS ESPECIAIS</b>				
<b>UO</b>	<b>1818 - DIRETORIA DE PLANEJAMENTO E PROJETOS ESPECIAIS</b>				
<b>Função</b>	<b>04 Ad ini tração</b>				
<b>Su Funç.</b>	<b>121 Plane a ento e Orca ento</b>				
<b>Pro ra a</b>	<b>0016 PLANEJAMENTO URBANÍSTICO DA CIDADE POJUCA MAIS 20</b>				
	1074 ELABORAÇÃO DE PLANOS MUNICIPAIS SETORIAIS	30.000,00	0,00	0,00	30.000,00
	2098 MANUTENÇÃO DOS SERVIÇOS T CNICOS E ADMINISTRATIVOS DA DIRETORIA	0,00	349.783,00	0,00	349.783,00
	<b>So a do Pro ra a</b>	<b>30.000,00</b>	<b>34 .783,00</b>	<b>0,00</b>	<b>37 .783,00</b>
	<b>So a da Su Função</b>	<b>30.000,00</b>	<b>34 .783,00</b>	<b>0,00</b>	<b>37 .783,00</b>
<b>Função</b>	<b>04 Ad ini tração</b>				
<b>Su Funç.</b>	<b>127 Ordena ento Territorial</b>				
<b>Pro ra a</b>	<b>0016 PLANEJAMENTO URBANÍSTICO DA CIDADE POJUCA MAIS 20</b>				
	1075 REVISÃO DO PDDU E PDDR	110.000,00	0,00	0,00	110.000,00
	1076 PLANEJAMENTO E MAPEAMENTO GEO-REFERENCIADO DA CIDADE	135.000,00	0,00	0,00	135.000,00
	<b>So a do Pro ra a</b>	<b>245.000,00</b>	<b>0,00</b>	<b>0,00</b>	<b>245.000,00</b>
	<b>So a da Su Função</b>	<b>245.000,00</b>	<b>0,00</b>	<b>0,00</b>	<b>245.000,00</b>
	<b>So a da Função</b>	<b>275.000,00</b>	<b>34 .783,00</b>	<b>0,00</b>	<b>624.783,00</b>
	<b>Total da Unidade</b>	<b>275.000,00</b>	<b>34 .783,00</b>	<b>0,00</b>	<b>624.783,00</b>
	<b>Total do r ão</b>	<b>275.000,00</b>	<b>34 .783,00</b>	<b>0,00</b>	<b>624.783,00</b>
	<b>Total da De pe a</b>	<b>17.647. 34,00</b>	<b>78.761.357,00</b>	<b>3.04 .223,00</b>	<b>.458.514,00</b>

ANTONIO JORGE DE ARAGAO NUNES  
PREFEITO Mat.1522





ESTADO DA BAHIA

**PREFEITURA MUNICIPAL DE POJUCA**

**VI - De pe a por Função, Su Função e Pro . por Pro eto, Ati . e Oper. E pecial**

Anexo 7 da Lei 4.320/64

Erc cio 2014

C di o	E pecificação	Pro eto	Ati idade	Oper. E pecial	Total
<b>01</b>	<b>Le i lati a</b>	<b>140.000,00</b>	<b>4.262.130,00</b>	<b>0,00</b>	<b>4.402.130,00</b>
<b>01.031</b>	<b>Ação Le i lati a</b>	<b>140.000,00</b>	<b>4.162.130,00</b>	<b>0,00</b>	<b>4.302.130,00</b>
<b>01.031.0001</b>	<b>FORTALECIMENTO DA AÇÃO LEGISLATIVA</b>	<b>140.000,00</b>	<b>4.162.130,00</b>	<b>0,00</b>	<b>4.302.130,00</b>
01.031.0001.3001	REESTRUTURAÇÃO DO PR DIO DA C MARA MUNICIPAL	100.000,00	0,00	0,00	100.000,00
01.031.0001.3002	AQUISIÇÃO DE EQUIPAMENTOS E MOBILIÁRIOS	40.000,00	0,00	0,00	40.000,00
01.031.0001.4001	MANUTENÇÃO DOS SERVIÇOS T CNICOS E ADMINISTRATIVOS DA C MARA MUNICIPAL	0,00	2.840.772,00	0,00	2.840.772,00
01.031.0001.4002	EXERC CIO LEGISLATIVO E ACOMPANHAMENTO DAS POL TICAS PÚBLICAS	0,00	1.321.358,00	0,00	1.321.358,00
<b>01.128</b>	<b>For ação de Recur o Hu ano</b>	<b>0,00</b>	<b>100.000,00</b>	<b>0,00</b>	<b>100.000,00</b>
<b>01.128.0001</b>	<b>FORTALECIMENTO DA AÇÃO LEGISLATIVA</b>	<b>0,00</b>	<b>100.000,00</b>	<b>0,00</b>	<b>100.000,00</b>
01.128.0001.4003	QUALIFICAÇÃO E APERFEIÇOAMENTO DE VEREADORES E SERVIDORES	0,00	100.000,00	0,00	100.000,00
<b>04</b>	<b>Ad ini tração</b>	<b>1.660. 74,00</b>	<b>12.776.614,00</b>	<b>0,00</b>	<b>14.437.588,00</b>
<b>04.0 2</b>	<b>Repre entação Judicial e E tra udicial</b>	<b>10.000,00</b>	<b>261.618,00</b>	<b>0,00</b>	<b>271.618,00</b>
<b>04.0 2.0002</b>	<b>ARTICULAÇÃO E GESTÃO PARTICIPATIVA</b>	<b>10.000,00</b>	<b>261.618,00</b>	<b>0,00</b>	<b>271.618,00</b>
04.092.0002.1003	AQUISIÇÃO DE EQUIPAMENTOS E MOBILIÁRIOS	10.000,00	0,00	0,00	10.000,00
04.092.0002.2003	MANUTENÇÃO DOS SERVIÇOS T CNICOS E ADMINISTRATIVOS DA PROCURADORIA	0,00	261.618,00	0,00	261.618,00
<b>04.121</b>	<b>Plane a ento e Orca ento</b>	<b>60.000,00</b>	<b>34 .783,00</b>	<b>0,00</b>	<b>40 .783,00</b>
<b>04.121.0004</b>	<b>MODERNIZAÇÃO EM GESTÃO</b>	<b>30.000,00</b>	<b>0,00</b>	<b>0,00</b>	<b>30.000,00</b>
04.121.0004.1009	IMPLANTAÇÃO DE NÚCLEO DE CAPTAÇÃO DE RECURSOS	30.000,00	0,00	0,00	30.000,00
<b>04.121.0016</b>	<b>PLANEJAMENTO URBANÍSTICO DA CIDADE POJUCA MAIS 20</b>	<b>30.000,00</b>	<b>34 .783,00</b>	<b>0,00</b>	<b>37 .783,00</b>
04.121.0016.1074	ELABORAÇÃO DE PLANOS MUNICIPAIS SETORIAIS	30.000,00	0,00	0,00	30.000,00
04.121.0016.2098	MANUTENÇÃO DOS SERVIÇOS T CNICOS E ADMINISTRATIVOS DA DIRETORIA	0,00	349.783,00	0,00	349.783,00
<b>04.122</b>	<b>Ad ini tração Geral</b>	<b>62.000,00</b>	<b>8.612.732,00</b>	<b>0,00</b>	<b>574.732,00</b>
<b>04.122.0002</b>	<b>ARTICULAÇÃO E GESTÃO PARTICIPATIVA</b>	<b>20.000,00</b>	<b>82.147,00</b>	<b>0,00</b>	<b>1.002.147,00</b>
04.122.0002.1001	AQUISIÇÃO DE EQUIPAMENTOS E MOBILIÁRIOS	20.000,00	0,00	0,00	20.000,00
04.122.0002.2001	MANUTENÇÃO DOS SERVIÇOS T CNICOS E ADMINISTRATIVOS DO GABINETE	0,00	982.147,00	0,00	982.147,00
<b>04.122.0003</b>	<b>GESTÃO E SERVIÇOS DA SEGAB</b>	<b>0,00</b>	<b>50.000,00</b>	<b>0,00</b>	<b>50.000,00</b>
04.122.0003.2005	AÇÕES INTEGRADAS E ARTICULADAS EM PARCERIA COM ENTIDADES SEM FINS LUCRATIVOS	0,00	50.000,00	0,00	50.000,00
<b>04.122.0004</b>	<b>MODERNIZAÇÃO EM GESTÃO</b>	<b>42.000,00</b>	<b>5.474.007,00</b>	<b>0,00</b>	<b>5.516.007,00</b>
04.122.0004.1006	MODERNI AÇÃO DA GESTÃO E DOS SERVIÇOS ADMINISTRATIVOS	30.000,00	0,00	0,00	30.000,00
04.122.0004.1010	IMPLANTAÇÃO DE PLANO DE CARGOS, CARREIRAS E SALÁRIOS	12.000,00	0,00	0,00	12.000,00
04.122.0004.2010	MANUTENÇÃO DOS SERVIÇOS T CNICOS E ADMINISTRATIVOS DA DIRETORIA	0,00	4.814.975,00	0,00	4.814.975,00
04.122.0004.2012	MANUTENÇÃO DOS SERVIÇOS T CNICOS E ADMINISTRATIVOS DA DIRETORIA	0,00	659.032,00	0,00	659.032,00
<b>04.122.0010</b>	<b>MINHA CIDADE MEU LUGAR</b>	<b>720.000,00</b>	<b>130.000,00</b>	<b>0,00</b>	<b>850.000,00</b>
04.122.0010.1048	REQUALIFICAÇÃO DE EDIFICAÇÕES PÚBLICAS	450.000,00	0,00	0,00	450.000,00
04.122.0010.1053	CONSTRUÇÃO DO CENTRO ADMINISTRATIVO	270.000,00	0,00	0,00	270.000,00
04.122.0010.2064	MANUTENÇÃO DE EDIFICAÇÕES PÚBLICAS	0,00	130.000,00	0,00	130.000,00
<b>04.122.0013</b>	<b>SEGURANÇA SOLIDÁRIA</b>	<b>180.000,00</b>	<b>440.000,00</b>	<b>0,00</b>	<b>620.000,00</b>
04.122.0013.1060	AQUISIÇÃO DE EQUIPAMENTOS E MATERIAIS PARA A GUARDA MUNICIPAL	70.000,00	0,00	0,00	70.000,00
04.122.0013.1061	AQUISIÇÃO DE VE CULOS	110.000,00	0,00	0,00	110.000,00
04.122.0013.2074	MANUTENÇÃO DOS SERVIÇOS T CNICOS E ADMINISTARTIVOS DA GUARDA MUNICIPAL	0,00	440.000,00	0,00	440.000,00
<b>04.122.0015</b>	<b>CIDADE EMPREENDEDORA</b>	<b>0,00</b>	<b>1.536.578,00</b>	<b>0,00</b>	<b>1.536.578,00</b>
04.122.0015.2095	MANUTENÇÃO DOS SERVIÇOS T CNICOS E ADMINISTRATIVOS DA DIRETORIA	0,00	1.536.578,00	0,00	1.536.578,00
<b>04.123</b>	<b>Ad ini tração Financeira</b>	<b>20.000,00</b>	<b>1. 00.726,00</b>	<b>0,00</b>	<b>1. 20.726,00</b>
<b>04.123.0005</b>	<b>REESTRUTURAÇÃO, MODERNIZAÇÃO E UALIFICAÇÃO</b>	<b>20.000,00</b>	<b>1. 00.726,00</b>	<b>0,00</b>	<b>1. 20.726,00</b>
04.123.0005.1013	AQUISIÇÃO DE EQUIPAMENTOS E MOBILIÁRIOS	20.000,00	0,00	0,00	20.000,00
04.123.0005.2016	MANUTENÇÃO DOS SERVIÇOS T CNICOS E ADMINISTRATIVOS DA DIRETORIA	0,00	1.900.726,00	0,00	1.900.726,00
<b>04.124</b>	<b>Controle Interno</b>	<b>4.000,00</b>	<b>101.325,00</b>	<b>0,00</b>	<b>105.325,00</b>
<b>04.124.0002</b>	<b>ARTICULAÇÃO E GESTÃO PARTICIPATIVA</b>	<b>4.000,00</b>	<b>101.325,00</b>	<b>0,00</b>	<b>105.325,00</b>
04.124.0002.1004	AQUISIÇÃO DE EQUIPAMENTOS E MOBILIÁRIOS	4.000,00	0,00	0,00	4.000,00
04.124.0002.2004	MANUTENÇÃO DOS SERVIÇOS T CNICOS E ADMINISTRATIVOS DA CONTROLADORIA	0,00	101.325,00	0,00	101.325,00
<b>04.126</b>	<b>Tecnolo ia da Infor ação</b>	<b>0.000,00</b>	<b>0,00</b>	<b>0,00</b>	<b>0.000,00</b>
<b>04.126.0004</b>	<b>MODERNIZAÇÃO EM GESTÃO</b>	<b>0.000,00</b>	<b>0,00</b>	<b>0,00</b>	<b>0.000,00</b>
04.126.0004.1007	IMPLANTAÇÃO DE SALA DE TECNOLOGIA DA INFORMAÇÃO	55.000,00	0,00	0,00	55.000,00



ESTADO DA BAHIA

PREFEITURA MUNICIPAL DE POJUCA

VI - De pe a por Função, Su Função e Pro . por Pro eto, Ati . e Oper. E pecial

Anexo 7 da Lei 4.320/64

Exercício 2014

Código	Especificação	Pro eto	Atividade	Oper. Especial	Total
04.126.0004.1008	IMPLANTAÇÃO DE REDE FÍSICA E LOGÍSTICA DE DADOS	35.000,00	0,00	0,00	35.000,00
<b>04.127</b>	<b>Ordenamento Territorial</b>	<b>245.000,00</b>	<b>0,00</b>	<b>0,00</b>	<b>245.000,00</b>
<b>04.127.0016</b>	<b>PLANEJAMENTO URBANÍSTICO DA CIDADE POJUCA MAIS 20</b>	<b>245.000,00</b>	<b>0,00</b>	<b>0,00</b>	<b>245.000,00</b>
04.127.0016.1075	REVISÃO DO PDDU E PDDR	110.000,00	0,00	0,00	110.000,00
04.127.0016.1076	PLANEJAMENTO E MAPEAMENTO GEO-REFERENCIADO DA CIDADE	135.000,00	0,00	0,00	135.000,00
<b>04.128</b>	<b>For ação de Recur o Hu ano</b>	<b>0,00</b>	<b>130.000,00</b>	<b>0,00</b>	<b>130.000,00</b>
<b>04.128.0004</b>	<b>MODERNIZAÇÃO EM GESTÃO</b>	<b>0,00</b>	<b>30.000,00</b>	<b>0,00</b>	<b>30.000,00</b>
04.128.0004.2011	CAPACITAÇÃO DE SERVIDORES MUNICIPAIS	0,00	30.000,00	0,00	30.000,00
<b>04.128.0005</b>	<b>REESTRUTURAÇÃO, MODERNIZAÇÃO E QUALIFICAÇÃO</b>	<b>0,00</b>	<b>40.000,00</b>	<b>0,00</b>	<b>40.000,00</b>
04.128.0005.2015	CAPACITAÇÃO DE SERVIDORES PÚBLICOS	0,00	20.000,00	0,00	20.000,00
04.128.0005.2017	CAPACITAÇÃO DE SERVIDORES PÚBLICOS	0,00	20.000,00	0,00	20.000,00
<b>04.128.0006</b>	<b>COMUNICAÇÃO UM DIREITO DE TODOS</b>	<b>0,00</b>	<b>30.000,00</b>	<b>0,00</b>	<b>30.000,00</b>
04.128.0006.2019	CAPACITAÇÃO DE SERVIDORES PÚBLICOS	0,00	30.000,00	0,00	30.000,00
<b>04.128.0013</b>	<b>SEGURANÇA SOLIDÁRIA</b>	<b>0,00</b>	<b>30.000,00</b>	<b>0,00</b>	<b>30.000,00</b>
04.128.0013.2075	CAPACITAÇÃO DA GUARDA MUNICIPAL	0,00	30.000,00	0,00	30.000,00
<b>04.12</b>	<b>Administração de Receita</b>	<b>130.000,00</b>	<b>770.101,00</b>	<b>0,00</b>	<b>900.101,00</b>
<b>04.12.0005</b>	<b>REESTRUTURAÇÃO, MODERNIZAÇÃO E QUALIFICAÇÃO</b>	<b>130.000,00</b>	<b>770.101,00</b>	<b>0,00</b>	<b>900.101,00</b>
04.129.0005.1011	AQUISIÇÃO DE EQUIPAMENTOS E MOBILIÁRIOS	30.000,00	0,00	0,00	30.000,00
04.129.0005.1012	REESTRUTURAÇÃO DAS INSTALAÇÕES FÍSICAS DA DIRETORIA	100.000,00	0,00	0,00	100.000,00
04.129.0005.2013	MANUTENÇÃO DOS SERVIÇOS TÉCNICOS E ADMINISTRATIVOS DA DIRETORIA	0,00	740.101,00	0,00	740.101,00
04.129.0005.2014	REALIZAÇÃO DE CAMPANHAS EDUCATIVAS NA ÁREA TRIBUTÁRIA	0,00	30.000,00	0,00	30.000,00
<b>04.131</b>	<b>Comunicação Social</b>	<b>130.740,00</b>	<b>650.320,00</b>	<b>0,00</b>	<b>781.060,00</b>
<b>04.131.0002</b>	<b>ARTICULAÇÃO E GESTÃO PARTICIPATIVA</b>	<b>20.000,00</b>	<b>15.000,00</b>	<b>0,00</b>	<b>35.000,00</b>
04.131.0002.1002	REALIZAÇÃO DE EVENTOS INSTITUCIONAIS	20.000,00	0,00	0,00	20.000,00
04.131.0002.2002	ARTICULAÇÃO E DIÁLOGO SOCIAL	0,00	15.000,00	0,00	15.000,00
<b>04.131.0003</b>	<b>GESTÃO E SERVIÇOS DA SEGAB</b>	<b>20.740,00</b>	<b>360.000,00</b>	<b>0,00</b>	<b>380.740,00</b>
04.131.0003.1005	ELABORAÇÃO E DIVULGAÇÃO DE RELATÓRIOS DE GOVERNO	29.974,00	0,00	0,00	29.974,00
04.131.0003.2006	REALIZAÇÃO DE CONFERÊNCIAS MUNICIPAIS	0,00	30.000,00	0,00	30.000,00
04.131.0003.2008	PUBLICIDADE E PROPAGANDA DE INTERESSE PÚBLICO	0,00	230.000,00	0,00	230.000,00
04.131.0003.2009	COMUNICAÇÃO LEGAL	0,00	100.000,00	0,00	100.000,00
<b>04.131.0006</b>	<b>COMUNICAÇÃO UM DIREITO DE TODOS</b>	<b>0.000,00</b>	<b>275.320,00</b>	<b>0,00</b>	<b>275.320,00</b>
04.131.0006.1014	AQUISIÇÃO DE EQUIPAMENTOS E MOBILIÁRIOS	30.000,00	0,00	0,00	30.000,00
04.131.0006.1015	IMPLANTAÇÃO DE NÚCLEO DE COMUNICAÇÃO	60.000,00	0,00	0,00	60.000,00
04.131.0006.2018	MANUTENÇÃO DOS SERVIÇOS TÉCNICOS E ADMINISTRATIVOS DA DIRETORIA	0,00	275.320,00	0,00	275.320,00
<b>06</b>	<b>Segurança Pública</b>	<b>330.000,00</b>	<b>480.743,00</b>	<b>0,00</b>	<b>810.743,00</b>
<b>06.182</b>	<b>Defesa Civil</b>	<b>330.000,00</b>	<b>480.743,00</b>	<b>0,00</b>	<b>810.743,00</b>
<b>06.182.0013</b>	<b>SEGURANÇA SOLIDÁRIA</b>	<b>330.000,00</b>	<b>480.743,00</b>	<b>0,00</b>	<b>810.743,00</b>
06.182.0013.1062	IMPLANTAÇÃO DE CÉLULAS DE SEGURANÇA EM VIAS PÚBLICAS	200.000,00	0,00	0,00	200.000,00
06.182.0013.1063	IMPLANTAÇÃO DE SISTEMA DE COMUNICAÇÃO DE EMERGÊNCIA	50.000,00	0,00	0,00	50.000,00
06.182.0013.1064	MAPEAMENTO DAS ÁREAS DE RISCO DO MUNICÍPIO	80.000,00	0,00	0,00	80.000,00
06.182.0013.2076	GESTÃO DAS AÇÕES DA DEFESA CIVIL	0,00	489.743,00	0,00	489.743,00
<b>08</b>	<b>Assistência Social</b>	<b>430.000,00</b>	<b>3.155.148,00</b>	<b>0,00</b>	<b>3.585.148,00</b>
<b>08.122</b>	<b>Administração Geral</b>	<b>0,00</b>	<b>1.137.117,00</b>	<b>0,00</b>	<b>1.137.117,00</b>
<b>08.122.0014</b>	<b>SOCIEDADE ASSISTIDA</b>	<b>0,00</b>	<b>1.137.117,00</b>	<b>0,00</b>	<b>1.137.117,00</b>
08.122.0014.2077	MANUTENÇÃO DOS SERVIÇOS TÉCNICOS E ADMINISTRATIVOS DO FUNDO	0,00	1.137.117,00	0,00	1.137.117,00
<b>08.125</b>	<b>Normatização e Fiscalização</b>	<b>0,00</b>	<b>30.000,00</b>	<b>0,00</b>	<b>30.000,00</b>
<b>08.125.0014</b>	<b>SOCIEDADE ASSISTIDA</b>	<b>0,00</b>	<b>30.000,00</b>	<b>0,00</b>	<b>30.000,00</b>
08.125.0014.2079	APOIO AO CONSELHO MUNICIPAL DE ASSISTÊNCIA SOCIAL	0,00	30.000,00	0,00	30.000,00
<b>08.128</b>	<b>For ação de Recur o Hu ano</b>	<b>0,00</b>	<b>50.000,00</b>	<b>0,00</b>	<b>50.000,00</b>
<b>08.128.0014</b>	<b>SOCIEDADE ASSISTIDA</b>	<b>0,00</b>	<b>50.000,00</b>	<b>0,00</b>	<b>50.000,00</b>
08.128.0014.2078	CAPACITAÇÃO DOS TRABALHADORES DA ASSISTÊNCIA SOCIAL	0,00	50.000,00	0,00	50.000,00
<b>08.243</b>	<b>Assistência à Criança e ao Adolescente</b>	<b>0,00</b>	<b>515.862,00</b>	<b>0,00</b>	<b>515.862,00</b>
<b>08.243.0014</b>	<b>SOCIEDADE ASSISTIDA</b>	<b>0,00</b>	<b>515.862,00</b>	<b>0,00</b>	<b>515.862,00</b>
08.243.0014.2084	SERVIÇOS SOCIOEDUCATIVOS E DE CONVIVÊNCIA PARA ADOLESCENTES DE 15 A 17 ANOS	0,00	175.862,00	0,00	175.862,00
08.243.0014.2085	SERVIÇOS SOCIOEDUCATIVOS E DE CONVIVÊNCIA PARA ERRADICAÇÃO DO TRABALHO INFANTIL	0,00	135.000,00	0,00	135.000,00
08.243.0014.2092	FUNCIONAMENTO DO CONSELHO MUNICIPAL DOS DIREITOS DA CRIANÇA E DO ADOLESCENTE	0,00	15.000,00	0,00	15.000,00
08.243.0014.2093	FUNCIONAMENTO DO CONSELHO TUTELAR	0,00	120.000,00	0,00	120.000,00
08.243.0014.2094	SERVIÇOS DE PROTEÇÃO SOCIAL - CRIANÇA E AO ADOLESCENTE	0,00	70.000,00	0,00	70.000,00
<b>08.244</b>	<b>Assistência Comunitária</b>	<b>430.000,00</b>	<b>1.310.160,00</b>	<b>0,00</b>	<b>1.740.160,00</b>



ESTADO DA BAHIA

**PREFEITURA MUNICIPAL DE POJUCA**

**VI - De pe a por Função, Su Função e Pro . por Pro eto, Ati . e Oper. E pecial**

Anexo 7 da Lei 4.320/64

**Erc cio 2014**

C di o	E pecificação	Pro eto	Ati idade	Oper. E pecial	Total
<b>08.244.0014</b>	<b>SOCIEDADE ASSISTIDA</b>	<b>430.000,00</b>	<b>1.310.16 ,00</b>	<b>0,00</b>	<b>1.740.16 ,00</b>
08.244.0014.1065	IMPLANTAÇÃO DE CENTROS DE CONVIVÊNCIA EM ÁREAS DE VULNERABILIDADE SOCIAL	200.000,00	0,00	0,00	200.000,00
08.244.0014.1066	REQUALIFICAÇÃO DE UNIDADES DE ASSISTÊNCIA SOCIAL	230.000,00	0,00	0,00	230.000,00
08.244.0014.2080	GESTÃO DESCENTRALI ADA DO BOLSA FAM LIA	0,00	149.305,00	0,00	149.305,00
08.244.0014.2081	GESTÃO DESCENTRALI ADA DO SUAS	0,00	7.123,00	0,00	7.123,00
08.244.0014.2082	SERVIÇOS DE PROTEÇÃO SOCIAL BÁSICA FAM LIA	0,00	422.966,00	0,00	422.966,00
08.244.0014.2083	SERVIÇOS DE PROTEÇÃO E ATENDIMENTO ESPECIALI ADO A FAM LIAS E INDIV DUOS COM DIREITOS VIOLADOS	0,00	421.856,00	0,00	421.856,00
08.244.0014.2086	SERVIÇOS DE ACOLHIMENTO SOCIAL	0,00	142.000,00	0,00	142.000,00
08.244.0014.2090	CONCESSÃO DE BENEF CIOS EVENTUAIS	0,00	156.919,00	0,00	156.919,00
08.244.0014.2091	BENEF CIO DE PRESTAÇÃO CONTINUADA DA ASSISTÊNCIA SOCIAL	0,00	10.000,00	0,00	10.000,00
<b>08.306</b>	<b>Ali entação e Nutrição</b>	<b>0,00</b>	<b>112.000,00</b>	<b>0,00</b>	<b>112.000,00</b>
<b>08.306.0014</b>	<b>SOCIEDADE ASSISTIDA</b>	<b>0,00</b>	<b>112.000,00</b>	<b>0,00</b>	<b>112.000,00</b>
08.306.0014.2087	IMPLEMENTAÇÃO DE POL TICAS DE SEGURANÇA ALIMENTAR	0,00	32.000,00	0,00	32.000,00
08.306.0014.2088	IMPLEMENTAÇÃO DO "NOSSA SOPA"	0,00	80.000,00	0,00	80.000,00
<b>10</b>	<b>Sa de</b>	<b>3.050.205,00</b>	<b>1 .862.801,00</b>	<b>0,00</b>	<b>22. 13.006,00</b>
<b>10.122</b>	<b>Ad ini tração Geral</b>	<b>0,00</b>	<b>68.742,00</b>	<b>0,00</b>	<b>68.742,00</b>
<b>10.122.000</b>	<b>SA DE PARA TODOS</b>	<b>0,00</b>	<b>68.742,00</b>	<b>0,00</b>	<b>68.742,00</b>
10.122.0009.2043	MANUTENÇÃO DOS SERVIÇOS T CNICOS E ADMINISTRATIVOS DO FUNDO	0,00	968.742,00	0,00	968.742,00
<b>10.125</b>	<b>Nor ati ação e Fi cali ação</b>	<b>0,00</b>	<b>42.000,00</b>	<b>0,00</b>	<b>42.000,00</b>
<b>10.125.000</b>	<b>SA DE PARA TODOS</b>	<b>0,00</b>	<b>42.000,00</b>	<b>0,00</b>	<b>42.000,00</b>
10.125.0009.2051	FUNCIONAMENTO DO CONSELHO MUNICIPAL DE SAÚDE	0,00	30.000,00	0,00	30.000,00
10.125.0009.2052	CAPACITAÇÃO DOS CONSELHEIROS MUNICIPAIS DE SAÚDE	0,00	12.000,00	0,00	12.000,00
<b>10.126</b>	<b>Tecnolo ia da Infor ação</b>	<b>250.000,00</b>	<b>0,00</b>	<b>0,00</b>	<b>250.000,00</b>
<b>10.126.000</b>	<b>SA DE PARA TODOS</b>	<b>250.000,00</b>	<b>0,00</b>	<b>0,00</b>	<b>250.000,00</b>
10.126.0009.1038	IMPLANTAÇÃO DE SISTEMA INFORMATI ADO NO HOSPITAL MUNICIPAL	150.000,00	0,00	0,00	150.000,00
10.126.0009.1039	IMPLANTAÇÃO DE SISTEMA INFORMATI ADO NAS UNIDADES BÁSICAS DE SAÚDE	100.000,00	0,00	0,00	100.000,00
<b>10.128</b>	<b>For ação de Recur o Hu ano</b>	<b>0,00</b>	<b>20.000,00</b>	<b>0,00</b>	<b>20.000,00</b>
<b>10.128.000</b>	<b>SA DE PARA TODOS</b>	<b>0,00</b>	<b>20.000,00</b>	<b>0,00</b>	<b>20.000,00</b>
10.128.0009.2060	CAPACITAÇÃO DOS PROFISSIONAIS DO CAPS	0,00	20.000,00	0,00	20.000,00
<b>10.301</b>	<b>Atenção B ica</b>	<b>1.368.421,00</b>	<b>4.3 5.661,00</b>	<b>0,00</b>	<b>5.764.082,00</b>
<b>10.301.000</b>	<b>SA DE PARA TODOS</b>	<b>1.368.421,00</b>	<b>4.3 5.661,00</b>	<b>0,00</b>	<b>5.764.082,00</b>
10.301.0009.1028	AQUISIÇÃO DE EQUIPAMENTOS E MOBILIÁRIOS PARA AS UNIDADES BÁSICAS DE SAÚDE	290.000,00	0,00	0,00	290.000,00
10.301.0009.1031	IMPLEMENTAÇÃO DE MELHORIAS DO ACESSO E DA QUALIDADE DA ATENÇÃO BÁSICA	93.421,00	0,00	0,00	93.421,00
10.301.0009.1035	CONSTRUÇÃO DE UNIDADES BÁSICAS DE SAÚDE	600.000,00	0,00	0,00	600.000,00
10.301.0009.1036	REQUALIFICAÇÃO DE UNIDADES BÁSICAS DE SAÚDE	350.000,00	0,00	0,00	350.000,00
10.301.0009.1041	IMPLANTAÇÃO DO NÚCLEO DE APOIO SAÚDE DA FAM LIA	35.000,00	0,00	0,00	35.000,00
10.301.0009.2049	SERVIÇOS DE ATENÇÃO BÁSICA EM SAÚDE	0,00	4.205.661,00	0,00	4.205.661,00
10.301.0009.2055	IMPLEMENTAÇÃO DAS AÇÕES DE ATENÇÃO SAÚDE NA ESCOLA	0,00	70.000,00	0,00	70.000,00
10.301.0009.2056	EDUCAÇÃO PERMANENTE EM SAÚDE	0,00	70.000,00	0,00	70.000,00
10.301.0009.2057	IMPLEMENTAÇÃO DE CAMPANHAS DE EDUCAÇÃO EM SAÚDE	0,00	50.000,00	0,00	50.000,00
<b>10.302</b>	<b>A i t ncia Ho pitalar e A ulatorial</b>	<b>51.784,00</b>	<b>12.277.87 ,00</b>	<b>0,00</b>	<b>13.22 .663,00</b>
<b>10.302.000</b>	<b>SA DE PARA TODOS</b>	<b>51.784,00</b>	<b>12.277.87 ,00</b>	<b>0,00</b>	<b>13.22 .663,00</b>
10.302.0009.1029	AQUISIÇÃO DE EQUIPAMENTOS E MOBILIÁRIOS PARA AS UNIDADES DE M DIA E ALTA COMPLEXIDADES	250.000,00	0,00	0,00	250.000,00
10.302.0009.1032	AQUISIÇÃO DE EQUIPAMENTOS E MOBILIÁRIOS PARA AS UNIDADES M VEIS DE URGÊNCIA E EMERGÊNCIA	80.000,00	0,00	0,00	80.000,00
10.302.0009.1037	REQUALIFICAÇÃO DO HOSPITAL MUNICIPAL	621.784,00	0,00	0,00	621.784,00
10.302.0009.2044	ATENÇÃO SAÚDE NOS SERVIÇOS DE M DIA E ALTA COMPLEXIDADE	0,00	11.727.879,00	0,00	11.727.879,00
10.302.0009.2053	SERVIÇOS DE ATENDIMENTO M VEL DE URGÊNCIA E EMERGÊNCIA	0,00	550.000,00	0,00	550.000,00
<b>10.303</b>	<b>Suporte Profil tico e Terap utico</b>	<b>480.000,00</b>	<b>1.681.666,00</b>	<b>0,00</b>	<b>2.161.666,00</b>
<b>10.303.000</b>	<b>SA DE PARA TODOS</b>	<b>480.000,00</b>	<b>1.681.666,00</b>	<b>0,00</b>	<b>2.161.666,00</b>
10.303.0009.1030	AQUISIÇÃO DE EQUIPAMENTOS E MOBILIÁRIOS PARA AS UNIDADES DE ESPECIALIDADES ODONTOL GICAS	30.000,00	0,00	0,00	30.000,00
10.303.0009.1033	REESTRUTURAÇÃO DA CENTRAL DE ABASTECIMENTO FARMACÉUTICA - CAF	200.000,00	0,00	0,00	200.000,00
10.303.0009.1034	AQUISIÇÃO DE VE CULO PARA TRANSPORTE DE PACIENTES DO TFD	80.000,00	0,00	0,00	80.000,00
10.303.0009.1040	CONSTRUÇÃO DE CENTRO DE ATENÇÃO PSICOSSOCIAL	170.000,00	0,00	0,00	170.000,00



ESTADO DA BAHIA

PREFEITURA MUNICIPAL DE POJUCA

VI - De pe a por Função, Su Função e Pro . por Pro eto, Ati . e Oper. E pecial

Anexo 7 da Lei 4.320/64

Erc cio 2014

C di o	E pecificação	Pro eto	Ati idade	Oper. E pecial	Total
10.303.0009.2045	ATENÇÃO SAÚDE NOS SERVIÇOS ESPECIALI ADOS ODONTOL GICOS	0,00	250.000,00	0,00	250.000,00
10.303.0009.2048	ATENÇÃO SAÚDE NOS SERVIÇOS ESPECIALI ADOS EM SAÚDE MENTAL	0,00	511.666,00	0,00	511.666,00
10.303.0009.2050	ATENÇÃO SAÚDE NA DISTRIBUIÇÃO DE MEDICAMENTOS E INSUMOS DA ASSISTÊNCIA FARMACÉUTICA	0,00	600.000,00	0,00	600.000,00
10.303.0009.2054	ASSISTÊNCIA A PESSOA PARA TRATAMENTO FORA DO DOMIC LIO	0,00	200.000,00	0,00	200.000,00
10.303.0009.2058	IMPLEMENTAÇÃO DE AÇÕES DE ATENÇÃO SAÚDE EM DOMIC LIO	0,00	120.000,00	0,00	120.000,00
<b>10.304</b>	<b>Vi il ncia Sanit ria</b>	<b>0,00</b>	<b>7.577,00</b>	<b>0,00</b>	<b>7.577,00</b>
<b>10.304.000</b>	<b>SA DE PARA TODOS</b>	<b>0,00</b>	<b>7.577,00</b>	<b>0,00</b>	<b>7.577,00</b>
10.304.0009.2046	SERVIÇOS DE VIGIL NCIA SANITÁRIA	0,00	97.577,00	0,00	97.577,00
<b>10.305</b>	<b>Vi il ncia Epide iol ica</b>	<b>0,00</b>	<b>37 .276,00</b>	<b>0,00</b>	<b>37 .276,00</b>
<b>10.305.000</b>	<b>SA DE PARA TODOS</b>	<b>0,00</b>	<b>37 .276,00</b>	<b>0,00</b>	<b>37 .276,00</b>
10.305.0009.2047	SERVIÇOS DE VIGIL NCIA EPIDEMIOLOGICA E CONTROLE DE DOENÇAS	0,00	353.352,00	0,00	353.352,00
10.305.0009.2059	IMPLEMENTAÇÃO DO PLANO DE CONTINGÊNCIA DA DENGUE	0,00	25.924,00	0,00	25.924,00
<b>11</b>	<b>Tra al o</b>	<b>0,00</b>	<b>500.000,00</b>	<b>0,00</b>	<b>500.000,00</b>
<b>11.334</b>	<b>Fo ento ao Tra al o</b>	<b>0,00</b>	<b>500.000,00</b>	<b>0,00</b>	<b>500.000,00</b>
<b>11.334.0014</b>	<b>SOCIEDADE ASSISTIDA</b>	<b>0,00</b>	<b>500.000,00</b>	<b>0,00</b>	<b>500.000,00</b>
11.334.0014.2089	APOIO SOCIAL E OPERACIONAL EM CURSOS T CNICOS E PROFISSIONALI ANTES	0,00	500.000,00	0,00	500.000,00
<b>12</b>	<b>Educação</b>	<b>1.505. 57,00</b>	<b>22.707.875,00</b>	<b>0,00</b>	<b>24.213.832,00</b>
<b>12.122</b>	<b>Ad ini tração Geral</b>	<b>0,00</b>	<b>50.1 0,00</b>	<b>0,00</b>	<b>50.1 0,00</b>
<b>12.122.0007</b>	<b>EDUCAÇÃO DE UALIDADE UM DESAFIO POLÍTICO DE HUMANIZAR E HUMANIZAR-SE</b>	<b>0,00</b>	<b>50.1 0,00</b>	<b>0,00</b>	<b>50.1 0,00</b>
12.122.0007.2020	MANUTENÇÃO DOS SERVIÇOS T CNICOS E ADMINISTRATIVOS DA EDUCAÇÃO	0,00	950.190,00	0,00	950.190,00
<b>12.125</b>	<b>Nor ati ação e Fi cali ação</b>	<b>0,00</b>	<b>25.000,00</b>	<b>0,00</b>	<b>25.000,00</b>
<b>12.125.0007</b>	<b>EDUCAÇÃO DE UALIDADE UM DESAFIO POLÍTICO DE HUMANIZAR E HUMANIZAR-SE</b>	<b>0,00</b>	<b>25.000,00</b>	<b>0,00</b>	<b>25.000,00</b>
12.125.0007.2024	FUNCIONAMENTO DOS CONSELHOS MUNICIPAIS VINCULADOS EDUCAÇÃO	0,00	25.000,00	0,00	25.000,00
<b>12.128</b>	<b>For ação de Recur o Hu ano</b>	<b>0,00</b>	<b>143.030,00</b>	<b>0,00</b>	<b>143.030,00</b>
<b>12.128.0007</b>	<b>EDUCAÇÃO DE UALIDADE UM DESAFIO POLÍTICO DE HUMANIZAR E HUMANIZAR-SE</b>	<b>0,00</b>	<b>143.030,00</b>	<b>0,00</b>	<b>143.030,00</b>
12.128.0007.2029	FORMAÇÃO CONTINUADA DOS PROFISSIONAIS DA EDUCAÇÃO NOS ANOS INICIAIS	0,00	53.030,00	0,00	53.030,00
12.128.0007.2030	FORMAÇÃO CONTINUADA DOS PROFISSIONAIS DA EDUCAÇÃO NOS ANOS FINAIS	0,00	60.000,00	0,00	60.000,00
12.128.0007.2031	FORMAÇÃO CONTINUADA DOS PROFISSIONAIS DA EDUCAÇÃO DE JOVENS E ADULTOS	0,00	15.000,00	0,00	15.000,00
12.128.0007.2032	CAPACITAÇÃO DO PESSOAL DE APOIO DA EDUCAÇÃO	0,00	15.000,00	0,00	15.000,00
<b>12.361</b>	<b>En ino Funda ental</b>	<b>0,00</b>	<b>11.560.303,00</b>	<b>0,00</b>	<b>11.560.303,00</b>
<b>12.361.0007</b>	<b>EDUCAÇÃO DE UALIDADE UM DESAFIO POLÍTICO DE HUMANIZAR E HUMANIZAR-SE</b>	<b>0,00</b>	<b>11.560.303,00</b>	<b>0,00</b>	<b>11.560.303,00</b>
12.361.0007.2021	FUNCIONAMENTO DA REDE DE EDUCAÇÃO BÁSICA - ENSINO FUNDAMENTAL	0,00	11.560.303,00	0,00	11.560.303,00
<b>12.364</b>	<b>En ino Superior</b>	<b>0,00</b>	<b>300.000,00</b>	<b>0,00</b>	<b>300.000,00</b>
<b>12.364.0007</b>	<b>EDUCAÇÃO DE UALIDADE UM DESAFIO POLÍTICO DE HUMANIZAR E HUMANIZAR-SE</b>	<b>0,00</b>	<b>300.000,00</b>	<b>0,00</b>	<b>300.000,00</b>
12.364.0007.2027	GESTÃO DO SERVIÇO DE TRANSPORTE ESCOLAR - ENSINO SUPERIOR	0,00	300.000,00	0,00	300.000,00
<b>12.365</b>	<b>Educação Infantil</b>	<b>440.000,00</b>	<b>3.166.582,00</b>	<b>0,00</b>	<b>3.606.582,00</b>
<b>12.365.0007</b>	<b>EDUCAÇÃO DE UALIDADE UM DESAFIO POLÍTICO DE HUMANIZAR E HUMANIZAR-SE</b>	<b>440.000,00</b>	<b>3.166.582,00</b>	<b>0,00</b>	<b>3.606.582,00</b>
12.365.0007.1016	CONTRUÇÃO DE ESCOLAS - EDUCAÇÃO INFANTIL	150.000,00	0,00	0,00	150.000,00
12.365.0007.1017	REQUALIFICAÇÃO DA REDE F SICA DAS UNIDADES DE ENSINO - EDUCAÇÃO INFANTIL	140.000,00	0,00	0,00	140.000,00
12.365.0007.1019	CONSTRUÇÃO DE CRECHES	150.000,00	0,00	0,00	150.000,00
12.365.0007.2022	FUNCIONAMENTO DA REDE DE EDUCAÇÃO BÁSICA - ENSINO INFANTIL	0,00	3.166.582,00	0,00	3.166.582,00
<b>12.366</b>	<b>Educação de Jo en e Adulto</b>	<b>0,00</b>	<b>735.4 2,00</b>	<b>0,00</b>	<b>735.4 2,00</b>
<b>12.366.0007</b>	<b>EDUCAÇÃO DE UALIDADE UM DESAFIO POLÍTICO DE HUMANIZAR E HUMANIZAR-SE</b>	<b>0,00</b>	<b>735.4 2,00</b>	<b>0,00</b>	<b>735.4 2,00</b>
12.366.0007.2028	FUNCIONAMENTO DA REDE DE EDUCAÇÃO BÁSICA - EDUCAÇÃO DE JOVENS E ADULTOS	0,00	735.492,00	0,00	735.492,00
<b>12.367</b>	<b>Educação E pecial</b>	<b>0,00</b>	<b>370.640,00</b>	<b>0,00</b>	<b>370.640,00</b>
<b>12.367.0007</b>	<b>EDUCAÇÃO DE UALIDADE UM DESAFIO POLÍTICO DE HUMANIZAR E HUMANIZAR-SE</b>	<b>0,00</b>	<b>370.640,00</b>	<b>0,00</b>	<b>370.640,00</b>



ESTADO DA BAHIA

**PREFEITURA MUNICIPAL DE POJUCA**

**VI - De pe a por Função, Su Função e Pro . por Pro eto, Ati . e Oper. E pecial**

Anexo 7 da Lei 4.320/64

Erc cio 2014

C di o	E pecificação	Pro eto	Ati idade	Oper. E pecial	Total
12.367.0007.2025	FUNCIONAMENTO DA REDE DE EDUCAÇÃO BÁSICA - EDUCAÇÃO ESPECIAL	0,00	370.640,00	0,00	370.640,00
<b>12.368</b>	<b>Educação B íca</b>	<b>1.065. 57,00</b>	<b>5.456.638,00</b>	<b>0,00</b>	<b>6.522.5 5,00</b>
<b>12.368.0007</b>	<b>EDUCAÇÃO DE UALIDADE UM DESAFIO POLÍTICO DE HUMANIZAR E HUMANIZAR-SE</b>	<b>1.065. 57,00</b>	<b>5.456.638,00</b>	<b>0,00</b>	<b>6.522.5 5,00</b>
12.368.0007.1018	CONSTRUÇÃO DE REFEIT RIOS EM UNIDADES DA REDE DE ENSINO	130.000,00	0,00	0,00	130.000,00
12.368.0007.1020	CONSTRUÇÃO DE ESCOLAS - EDUCAÇÃO BÁSICA	380.957,00	0,00	0,00	380.957,00
12.368.0007.1021	AQUISIÇÃO DE EQUIPAMENTOS E MOBILIÁRIOS PARA AS UNIDADES ESCOLARES	235.000,00	0,00	0,00	235.000,00
12.368.0007.1022	AQUISIÇÃO DE COMPUTADORES PARA AS ESCOLAS DA REDE DE ENSINO	90.000,00	0,00	0,00	90.000,00
12.368.0007.1023	REQUALIFICAÇÃO DA REDE F SICA DAS UNIDADES ESCOLARES - EDUCAÇÃO BÁSICA	100.000,00	0,00	0,00	100.000,00
12.368.0007.1024	AQUISIÇÃO DE VE CULOS DE TRANSPORTE ESCOLAR	100.000,00	0,00	0,00	100.000,00
12.368.0007.1025	IMPLANTAÇÃO DE BIBLIOTECAS ESCOLARES	30.000,00	0,00	0,00	30.000,00
12.368.0007.2023	DISTRIBUIÇÃO DE ALIMENTAÇÃO ESCOLAR PARA OS ALUNOS DA REDE PÚBLICA DE ENSINO	0,00	1.100.000,00	0,00	1.100.000,00
12.368.0007.2026	GESTÃO DO SERVIÇO DE TRANSPORTE ESCOLAR - EDUCAÇÃO BÁSICA	0,00	4.000.000,00	0,00	4.000.000,00
12.368.0007.2033	AQUISIÇÃO E DISTRIBUIÇÃO DE MATERIAIS DIDÁTICOS E PEDAG GICOS	0,00	170.000,00	0,00	170.000,00
12.368.0007.2035	AQUISIÇÃO E DISTRIBUIÇÃO DE ITS ESCOLARES - EDUCAÇÃO BÁSICA	0,00	115.000,00	0,00	115.000,00
12.368.0007.2036	IMPLEMENTAÇÃO E DESENVOLVIMENTO DE AÇÕES EDUCACIONAIS E PROFISSIONALI ANTES	0,00	65.000,00	0,00	65.000,00
12.368.0007.2037	APOIO S ESCOLAS DA REDE PÚBLICA DE ENSINO - PDDE	0,00	6.638,00	0,00	6.638,00
<b>13</b>	<b>Cultura</b>	<b>430.000,00</b>	<b>2.381.714,00</b>	<b>0,00</b>	<b>2.811.714,00</b>
<b>13.122</b>	<b>Ad ini tração Geral</b>	<b>0,00</b>	<b>751.714,00</b>	<b>0,00</b>	<b>751.714,00</b>
<b>13.122.0008</b>	<b>CULTURA PARA TODOS</b>	<b>0,00</b>	<b>751.714,00</b>	<b>0,00</b>	<b>751.714,00</b>
13.122.0008.2038	MANUTENÇÃO DOS SERVIÇOS T CNICOS E ADMINISTRATIVOS DA CULTURA	0,00	751.714,00	0,00	751.714,00
<b>13.3 2</b>	<b>Difu ão Cultural</b>	<b>430.000,00</b>	<b>1.630.000,00</b>	<b>0,00</b>	<b>2.060.000,00</b>
<b>13.3 2.0008</b>	<b>CULTURA PARA TODOS</b>	<b>430.000,00</b>	<b>1.630.000,00</b>	<b>0,00</b>	<b>2.060.000,00</b>
13.392.0008.1026	REQUALIFICAÇÃO DO CENTRO DE CULTURA E ENTRETENIMENTO	230.000,00	0,00	0,00	230.000,00
13.392.0008.1027	IMPLANTAÇÃO DO MUSEU MUNICIPAL DE CULTURA	200.000,00	0,00	0,00	200.000,00
13.392.0008.2039	REALI AÇÃO DE FESTAS POPULARES E DEMAIS MANIFESTAÇÕES CULTURAIS	0,00	1.500.000,00	0,00	1.500.000,00
13.392.0008.2040	PROMOÇÃO DE EVENTOS CULTURAIS	0,00	100.000,00	0,00	100.000,00
13.392.0008.2042	REALI AÇÃO DE CAMPANHAS EDUCATIVAS DE VALORI AÇÃO DA CULTURA	0,00	30.000,00	0,00	30.000,00
<b>15</b>	<b>Ur ani o</b>	<b>3.800.7 8,00</b>	<b>3.125.300,00</b>	<b>0,00</b>	<b>6. 26.0 8,00</b>
<b>15.122</b>	<b>Ad ini tração Geral</b>	<b>160.000,00</b>	<b>2.225.300,00</b>	<b>0,00</b>	<b>2.385.300,00</b>
<b>15.122.0010</b>	<b>MINHA CIDADE MEU LUGAR</b>	<b>160.000,00</b>	<b>2.225.300,00</b>	<b>0,00</b>	<b>2.385.300,00</b>
15.122.0010.1045	AQUISIÇÃO DE VE CULOS	160.000,00	0,00	0,00	160.000,00
15.122.0010.2061	MANUTENÇÃO DOS SERVIÇOS T CNICOS E ADMINISTRATIVOS DA DIRETORIA	0,00	2.225.300,00	0,00	2.225.300,00
<b>15.451</b>	<b>Infrae trutura Ur ana</b>	<b>3.640.7 8,00</b>	<b>300.000,00</b>	<b>0,00</b>	<b>3. 40.7 8,00</b>
<b>15.451.0010</b>	<b>MINHA CIDADE MEU LUGAR</b>	<b>3.640.7 8,00</b>	<b>300.000,00</b>	<b>0,00</b>	<b>3. 40.7 8,00</b>
15.451.0010.1042	PAVIMENTAÇÃO DE VIAS PÚBLICAS	2.200.000,00	0,00	0,00	2.200.000,00
15.451.0010.1044	AMPLIAÇÃO DO SISTEMA DE ILUMINAÇÃO PÚBLICA	350.000,00	0,00	0,00	350.000,00
15.451.0010.1047	CONSTRUÇÃO DE PRAÇAS	330.798,00	0,00	0,00	330.798,00
15.451.0010.1051	REQUALIFICAÇÃO DE PRAÇAS E VIAS PÚBLICAS	760.000,00	0,00	0,00	760.000,00
15.451.0010.2099	SINALI AÇÃO HORI ONTAL, VERTICAL E SEMAF RICA	0,00	300.000,00	0,00	300.000,00
<b>15.452</b>	<b>Ser ico Ur ano</b>	<b>0,00</b>	<b>600.000,00</b>	<b>0,00</b>	<b>600.000,00</b>
<b>15.452.0010</b>	<b>MINHA CIDADE MEU LUGAR</b>	<b>0,00</b>	<b>600.000,00</b>	<b>0,00</b>	<b>600.000,00</b>
15.452.0010.2062	CONSERVAÇÃO DO SISTEMA DE ILUMINAÇÃO PÚBLICA	0,00	300.000,00	0,00	300.000,00
15.452.0010.2063	MANUTENÇÃO DE PRAÇAS E VIAS PÚBLICAS	0,00	300.000,00	0,00	300.000,00
<b>16</b>	<b>Ha itação</b>	<b>600.000,00</b>	<b>0,00</b>	<b>0,00</b>	<b>600.000,00</b>
<b>16.244</b>	<b>A i t ncia Co unit ria</b>	<b>600.000,00</b>	<b>0,00</b>	<b>0,00</b>	<b>600.000,00</b>
<b>16.244.0014</b>	<b>SOCIEDADE ASSISTIDA</b>	<b>600.000,00</b>	<b>0,00</b>	<b>0,00</b>	<b>600.000,00</b>
16.244.0014.1080	CONSTRUÇÃO DE UNIDADES HABITACIONAIS	600.000,00	0,00	0,00	600.000,00
<b>17</b>	<b>Sanea ento</b>	<b>1.505.000,00</b>	<b>7.666.856,00</b>	<b>0,00</b>	<b>.171.856,00</b>
<b>17.512</b>	<b>Sanea ento Ba ico Ur ano</b>	<b>1.505.000,00</b>	<b>7.666.856,00</b>	<b>0,00</b>	<b>.171.856,00</b>
<b>17.512.0010</b>	<b>MINHA CIDADE MEU LUGAR</b>	<b>1.505.000,00</b>	<b>7.666.856,00</b>	<b>0,00</b>	<b>.171.856,00</b>
17.512.0010.1049	OBRAS DE ESGOTAMENTO SANITÁRIO	725.000,00	0,00	0,00	725.000,00
17.512.0010.1050	IMPLANTAÇÃO DO PLANO MUNICIPAL DE SANEAMENTO BÁSICO	280.000,00	0,00	0,00	280.000,00



ESTADO DA BAHIA

PREFEITURA MUNICIPAL DE POJUCA

VI - De pe a por Função, Su Função e Pro . por Pro eto, Ati . e Oper. E pecial

Anexo 7 da Lei 4.320/64

Exercício 2014

Código	Especificação	Pro eto	Atividade	Oper. Especial	Total
17.512.0010.1052	AMPLIAÇÃO DO SISTEMA SIMPLIFICADO DE ABASTECIMENTO DE ÁGUA	500.000,00	0,00	0,00	500.000,00
17.512.0010.2065	MANUTENÇÃO DO SERVIÇO DE LIMPEZA URBANA	0,00	7.666.856,00	0,00	7.666.856,00
<b>18</b>	<b>Gestão Ambiental</b>	<b>370.000,00</b>	<b>783.253,00</b>	<b>0,00</b>	<b>1.153.253,00</b>
<b>18.122</b>	<b>Administração Geral</b>	<b>0,00</b>	<b>110.000,00</b>	<b>0,00</b>	<b>110.000,00</b>
<b>18.122.0011</b>	<b>SUSTENTABILIDADE AMBIENTAL</b>	<b>0,00</b>	<b>110.000,00</b>	<b>0,00</b>	<b>110.000,00</b>
18.122.0011.2066	MANUTENÇÃO DOS SERVIÇOS TÉCNICOS E ADMINISTRATIVOS DO FUNDO	0,00	110.000,00	0,00	110.000,00
<b>18.541</b>	<b>Preervação e Conservação Ambiental</b>	<b>60.000,00</b>	<b>673.253,00</b>	<b>0,00</b>	<b>733.253,00</b>
<b>18.541.0011</b>	<b>SUSTENTABILIDADE AMBIENTAL</b>	<b>60.000,00</b>	<b>673.253,00</b>	<b>0,00</b>	<b>733.253,00</b>
18.541.0011.1079	CONSTRUÇÃO DE GALPÃO PARA COLETA SELETIVA	60.000,00	0,00	0,00	60.000,00
18.541.0011.2067	REALIZAÇÃO DE CAMPANHAS EDUCATIVAS DE RECICLAGEM DE RESÍDUOS SÓLIDOS	0,00	20.000,00	0,00	20.000,00
18.541.0011.2068	DESENVOLVIMENTO DE AÇÕES DE RECICLAGEM DE RESÍDUOS SÓLIDOS	0,00	385.000,00	0,00	385.000,00
18.541.0011.2069	IMPLEMENTAÇÃO DA POLÍTICA DE GESTÃO AMBIENTAL	0,00	130.000,00	0,00	130.000,00
18.541.0011.2070	PRESERVAÇÃO DE ÁREAS AMBIENTAIS	0,00	138.253,00	0,00	138.253,00
<b>18.542</b>	<b>Controle Ambiental</b>	<b>50.000,00</b>	<b>0,00</b>	<b>0,00</b>	<b>50.000,00</b>
<b>18.542.0011</b>	<b>SUSTENTABILIDADE AMBIENTAL</b>	<b>50.000,00</b>	<b>0,00</b>	<b>0,00</b>	<b>50.000,00</b>
18.542.0011.1055	IMPLANTAÇÃO DO PLANO MUNICIPAL DE MONITORAMENTO DO AR	50.000,00	0,00	0,00	50.000,00
<b>18.543</b>	<b>Recuperação de Área Degradada</b>	<b>260.000,00</b>	<b>0,00</b>	<b>0,00</b>	<b>260.000,00</b>
<b>18.543.0011</b>	<b>SUSTENTABILIDADE AMBIENTAL</b>	<b>260.000,00</b>	<b>0,00</b>	<b>0,00</b>	<b>260.000,00</b>
18.543.0011.1054	RECUPERAÇÃO DE ÁREAS DEGRADADAS	260.000,00	0,00	0,00	260.000,00
<b>20</b>	<b>Agricultura</b>	<b>785.000,00</b>	<b>545.000,00</b>	<b>0,00</b>	<b>1.330.000,00</b>
<b>20.128</b>	<b>Fomento de Recurso Humano</b>	<b>0,00</b>	<b>15.000,00</b>	<b>0,00</b>	<b>15.000,00</b>
<b>20.128.0015</b>	<b>CIDADE EMPREENDEDORA</b>	<b>0,00</b>	<b>15.000,00</b>	<b>0,00</b>	<b>15.000,00</b>
20.128.0015.2097	CAPACITAÇÃO DE TÉCNICOS AGRÍCOLAS	0,00	15.000,00	0,00	15.000,00
<b>20.544</b>	<b>Recurso Hídrico</b>	<b>450.000,00</b>	<b>200.000,00</b>	<b>0,00</b>	<b>650.000,00</b>
<b>20.544.0015</b>	<b>CIDADE EMPREENDEDORA</b>	<b>450.000,00</b>	<b>200.000,00</b>	<b>0,00</b>	<b>650.000,00</b>
20.544.0015.1077	PERFURAÇÃO E EXTENSÃO DE POÇOS ARTESIANOS	450.000,00	0,00	0,00	450.000,00
20.544.0015.2100	MANUTENÇÃO DE POÇOS ARTESIANOS DO MUNICÍPIO	0,00	200.000,00	0,00	200.000,00
<b>20.605</b>	<b>Agricultopecuária</b>	<b>315.000,00</b>	<b>0,00</b>	<b>0,00</b>	<b>315.000,00</b>
<b>20.605.0015</b>	<b>CIDADE EMPREENDEDORA</b>	<b>315.000,00</b>	<b>0,00</b>	<b>0,00</b>	<b>315.000,00</b>
20.605.0015.1072	CONSTRUÇÃO DE CASAS DE FARINHA	150.000,00	0,00	0,00	150.000,00
20.605.0015.1073	CONSTRUÇÃO DE TANQUES PARA A PISCICULTURA	165.000,00	0,00	0,00	165.000,00
<b>20.606</b>	<b>Extensão Rural</b>	<b>0,00</b>	<b>180.000,00</b>	<b>0,00</b>	<b>180.000,00</b>
<b>20.606.0015</b>	<b>CIDADE EMPREENDEDORA</b>	<b>0,00</b>	<b>180.000,00</b>	<b>0,00</b>	<b>180.000,00</b>
20.606.0015.2096	ASSISTÊNCIA TÉCNICA E EXTENSÃO RURAL A PRODUTORES RURAIS	0,00	180.000,00	0,00	180.000,00
<b>20.608</b>	<b>Projeto de Produção Agropecuária</b>	<b>20.000,00</b>	<b>150.000,00</b>	<b>0,00</b>	<b>170.000,00</b>
<b>20.608.0015</b>	<b>CIDADE EMPREENDEDORA</b>	<b>20.000,00</b>	<b>150.000,00</b>	<b>0,00</b>	<b>170.000,00</b>
20.608.0015.1071	DISTRIBUIÇÃO DE MUDAS DE ÁRVORES NATIVAS	20.000,00	0,00	0,00	20.000,00
20.608.0015.2101	INCENTIVO AGRICULTURA FAMILIAR	0,00	150.000,00	0,00	150.000,00
<b>23</b>	<b>Comércio e Serviço</b>	<b>600.000,00</b>	<b>135.000,00</b>	<b>0,00</b>	<b>735.000,00</b>
<b>23.6 1</b>	<b>Projeto Comercial</b>	<b>600.000,00</b>	<b>100.000,00</b>	<b>0,00</b>	<b>700.000,00</b>
<b>23.6 1.0015</b>	<b>CIDADE EMPREENDEDORA</b>	<b>600.000,00</b>	<b>100.000,00</b>	<b>0,00</b>	<b>700.000,00</b>
23.691.0015.1067	REALIZAÇÃO DE EVENTOS PARA PROMOÇÃO DO COMÉRCIO E INDÚSTRIA	20.000,00	0,00	0,00	20.000,00
23.691.0015.1068	IMPLANTAÇÃO DO CENTRO PÚBLICO DE ECONOMIA SOLIDÁRIA	145.000,00	0,00	0,00	145.000,00
23.691.0015.1069	INCENTIVO AO COOPERATIVISMO	35.000,00	0,00	0,00	35.000,00
23.691.0015.1070	IMPLANTAÇÃO DA CASA DO FEIRANTE	250.000,00	0,00	0,00	250.000,00
23.691.0015.1078	CONSTRUÇÃO DO CENTRO DE ABASTECIMENTO DE MIRANGA	150.000,00	0,00	0,00	150.000,00
23.691.0015.2102	APOIO AO DESENVOLVIMENTO E GERAÇÃO DE RENDA	0,00	100.000,00	0,00	100.000,00
<b>23.6 5</b>	<b>Turiço</b>	<b>0,00</b>	<b>35.000,00</b>	<b>0,00</b>	<b>35.000,00</b>
<b>23.6 5.0008</b>	<b>CULTURA PARA TODOS</b>	<b>0,00</b>	<b>35.000,00</b>	<b>0,00</b>	<b>35.000,00</b>
23.695.0008.2041	SERVIÇO DE APOIO AO DESENVOLVIMENTO TURÍSTICO LOCAL	0,00	35.000,00	0,00	35.000,00
<b>26</b>	<b>Transporte</b>	<b>1.850.000,00</b>	<b>0,00</b>	<b>0,00</b>	<b>1.850.000,00</b>
<b>26.782</b>	<b>Transporte Rodoviário</b>	<b>1.850.000,00</b>	<b>0,00</b>	<b>0,00</b>	<b>1.850.000,00</b>
<b>26.782.0010</b>	<b>MINHA CIDADE MEU LUGAR</b>	<b>1.850.000,00</b>	<b>0,00</b>	<b>0,00</b>	<b>1.850.000,00</b>
26.782.0010.1043	RECUPERAÇÃO DE ESTRADAS VICINAIS	1.000.000,00	0,00	0,00	1.000.000,00
26.782.0010.1046	CONSTRUÇÃO DE PONTES	850.000,00	0,00	0,00	850.000,00
<b>27</b>	<b>Deporto e Lazer</b>	<b>5 0.000,00</b>	<b>36 . 23,00</b>	<b>0,00</b>	<b>5 . 23,00</b>
<b>27.812</b>	<b>Deporto Comunitário</b>	<b>5 0.000,00</b>	<b>36 . 23,00</b>	<b>0,00</b>	<b>5 . 23,00</b>
<b>27.812.0012</b>	<b>EDUCAÇÃO PELO ESPORTE</b>	<b>5 0.000,00</b>	<b>36 . 23,00</b>	<b>0,00</b>	<b>5 . 23,00</b>
27.812.0012.1056	CONSTRUÇÃO DE QUADRA POLIESPORTIVA	110.000,00	0,00	0,00	110.000,00



ESTADO DA BAHIA

PREFEITURA MUNICIPAL DE POJUCA

VI - De pe a por Função, Su Função e Pro . por Pro eto, Ati . e Oper. E pecial

Anexo 7 da Lei 4.320/64

E rc cio 2014

C di o	E pecificação	Pro eto	Ati idade	Oper. E pecial	Total
27.812.0012.1057	REFORMA DO ESTÁDIO MUNICIPAL	220.000,00	0,00	0,00	220.000,00
27.812.0012.1058	REQUALIFICAÇÃO DE QUADRAS POLIESPORTIVAS	200.000,00	0,00	0,00	200.000,00
27.812.0012.1059	AMPLIAÇÃO DA ESTRUTURA F SICA DESPORTIVA	60.000,00	0,00	0,00	60.000,00
27.812.0012.2071	GERENCIAMENTO DAS AÇÕES DO ESPORTE	0,00	59.000,00	0,00	59.000,00
27.812.0012.2072	REALI AÇÃO DE TORNEIOS ESPORTIVOS	0,00	50.000,00	0,00	50.000,00
27.812.0012.2073	APOIO AO ESPORTE EM COMPETIÇÕES REGIONAIS E ESTADUAIS	0,00	260.923,00	0,00	260.923,00
<b>28</b>	<b>Encar o E peciai</b>	<b>0,00</b>	<b>0,00</b>	<b>2.84 .223,00</b>	<b>2.84 .223,00</b>
<b>28.843</b>	<b>Ser ico da Di ida Interna</b>	<b>0,00</b>	<b>0,00</b>	<b>2.207.413,00</b>	<b>2.207.413,00</b>
<b>28.843.00</b>	<b>OPERAÇÕES ESPECIAIS</b>	<b>0,00</b>	<b>0,00</b>	<b>2.207.413,00</b>	<b>2.207.413,00</b>
28.843.0099.0003	AMORTI AÇÃO E ENCARGOS DA D VIDA PÚBLICA MUNICIPAL	0,00	0,00	2.207.413,00	2.207.413,00
<b>28.846</b>	<b>Outro Encar o E peciai</b>	<b>0,00</b>	<b>0,00</b>	<b>641.810,00</b>	<b>641.810,00</b>
<b>28.846.00</b>	<b>OPERAÇÕES ESPECIAIS</b>	<b>0,00</b>	<b>0,00</b>	<b>641.810,00</b>	<b>641.810,00</b>
28.846.0099.0001	CUMPRIMENTO DE SENTENÇAS JUDICIAIS	0,00	0,00	100.000,00	100.000,00
28.846.0099.0002	OBRIGAÇÕES TRIBUTÁRIAS E CONTRIBUTIVAS	0,00	0,00	535.810,00	535.810,00
28.846.0099.0099	OUTROS ENCARGOS ESPECIAIS	0,00	0,00	6.000,00	6.000,00
	<b>Re er a</b>	<b>0,00</b>	<b>0,00</b>	<b>200.000,00</b>	<b>200.000,00</b>
.	<b>Re er a</b>	<b>0,00</b>	<b>0,00</b>	<b>200.000,00</b>	<b>200.000,00</b>
. .00	<b>OPERAÇÕES ESPECIAIS</b>	<b>0,00</b>	<b>0,00</b>	<b>200.000,00</b>	<b>200.000,00</b>
99.999.0099.0999	RESERVA DE CONTINGÊNCIA	0,00	0,00	200.000,00	200.000,00

<b>Total da De pe a</b>	<b>17.647. 34,00</b>	<b>78.761.357,00</b>	<b>3.04 .223,00</b>	<b>.458.514,00</b>
-------------------------	----------------------	----------------------	---------------------	--------------------

ANTONIO JORGE DE ARAGAO NUNES

PREFEITO Mat.1522



**ESTADO DA BAHIA**  
**PREFEITURA MUNICIPAL DE POJUCA**  
**VII - De pe a por Função, Su Função e Pro ra a Conf. V nculo co Recur o**

Anexo 8 da Lei 4.320/64

Erc cio 2014

C di o	E pecificação	Ordin rio	Vinculado	Total
<b>01</b>	<b>Le i lati a</b>	<b>4.402.130,00</b>	<b>0,00</b>	<b>4.402.130,00</b>
<b>01.031</b>	<b>Ação Le i lati a</b>	<b>4.302.130,00</b>	<b>0,00</b>	<b>4.302.130,00</b>
01.031.0001	FORTALECIMENTO DA AÇÃO LEGISLATIVA	4.302.130,00	0,00	4.302.130,00
<b>01.128</b>	<b>For ação de Recur o Hu ano</b>	<b>100.000,00</b>	<b>0,00</b>	<b>100.000,00</b>
01.128.0001	FORTALECIMENTO DA AÇÃO LEGISLATIVA	100.000,00	0,00	100.000,00
<b>04</b>	<b>Ad ini tração</b>	<b>13.340. 77,00</b>	<b>1.0 6.611,00</b>	<b>14.437.588,00</b>
<b>04.0 2</b>	<b>Repre entação Judicial e E tra judicial</b>	<b>271.618,00</b>	<b>0,00</b>	<b>271.618,00</b>
04.092.0002	ARTICULAÇÃO E GESTÃO PARTICIPATIVA	271.618,00	0,00	271.618,00
<b>04.121</b>	<b>Plane a ento e Orca ento</b>	<b>40 .783,00</b>	<b>0,00</b>	<b>40 .783,00</b>
04.121.0004	MODERNI AÇÃO EM GESTÃO	30.000,00	0,00	30.000,00
04.121.0016	PLANEJAMENTO URBAN STICO DA CIDADE: POJUCA MAIS 20	379.783,00	0,00	379.783,00
<b>04.122</b>	<b>Ad ini tração Geral</b>	<b>8.630.742,00</b>	<b>43. 0,00</b>	<b>.574.732,00</b>
04.122.0002	ARTICULAÇÃO E GESTÃO PARTICIPATIVA	988.157,00	13.990,00	1.002.147,00
04.122.0003	GESTÃO E SERVIÇOS DA SEGAB	50.000,00	0,00	50.000,00
04.122.0004	MODERNI AÇÃO EM GESTÃO	5.516.007,00	0,00	5.516.007,00
04.122.0010	MINHA CIDADE MEU LUGAR	320.000,00	530.000,00	850.000,00
04.122.0013	SEGURANÇA SOLIDÁRIA	570.000,00	50.000,00	620.000,00
04.122.0015	CIDADE EMPREENDEDORA	1.186.578,00	350.000,00	1.536.578,00
<b>04.123</b>	<b>Ad ini tração Financeira</b>	<b>1.820.726,00</b>	<b>100.000,00</b>	<b>1. 20.726,00</b>
04.123.0005	REESTRUTURAÇÃO, MODERNI AÇÃO E QUALIFICAÇÃO	1.820.726,00	100.000,00	1.920.726,00
<b>04.124</b>	<b>Controle Interno</b>	<b>105.325,00</b>	<b>0,00</b>	<b>105.325,00</b>
04.124.0002	ARTICULAÇÃO E GESTÃO PARTICIPATIVA	105.325,00	0,00	105.325,00
<b>04.126</b>	<b>Tecnolo ia da Infor ação</b>	<b>0.000,00</b>	<b>0,00</b>	<b>0.000,00</b>
04.126.0004	MODERNI AÇÃO EM GESTÃO	90.000,00	0,00	90.000,00
<b>04.127</b>	<b>Ordena ento Territorial</b>	<b>245.000,00</b>	<b>0,00</b>	<b>245.000,00</b>
04.127.0016	PLANEJAMENTO URBAN STICO DA CIDADE: POJUCA MAIS 20	245.000,00	0,00	245.000,00
<b>04.128</b>	<b>For ação de Recur o Hu ano</b>	<b>130.000,00</b>	<b>0,00</b>	<b>130.000,00</b>
04.128.0004	MODERNI AÇÃO EM GESTÃO	30.000,00	0,00	30.000,00
04.128.0005	REESTRUTURAÇÃO, MODERNI AÇÃO E QUALIFICAÇÃO	40.000,00	0,00	40.000,00
04.128.0006	COMUNICAÇÃO UM DIREITO DE TODOS	30.000,00	0,00	30.000,00
04.128.0013	SEGURANÇA SOLIDÁRIA	30.000,00	0,00	30.000,00
<b>04.12</b>	<b>Ad ini tração de Receita</b>	<b>847.480,00</b>	<b>52.621,00</b>	<b>00.101,00</b>
04.129.0005	REESTRUTURAÇÃO, MODERNI AÇÃO E QUALIFICAÇÃO	847.480,00	52.621,00	900.101,00
<b>04.131</b>	<b>Co unicação Social</b>	<b>7 0.303,00</b>	<b>0,00</b>	<b>7 0.303,00</b>
04.131.0002	ARTICULAÇÃO E GESTÃO PARTICIPATIVA	35.000,00	0,00	35.000,00
04.131.0003	GESTÃO E SERVIÇOS DA SEGAB	389.974,00	0,00	389.974,00
04.131.0006	COMUNICAÇÃO UM DIREITO DE TODOS	365.329,00	0,00	365.329,00
<b>06</b>	<b>Se urança P lica</b>	<b>647.447,00</b>	<b>172.2 6,00</b>	<b>81 .743,00</b>
<b>06.182</b>	<b>Defe a Cí il</b>	<b>647.447,00</b>	<b>172.2 6,00</b>	<b>81 .743,00</b>
06.182.0013	SEGURANÇA SOLIDÁRIA	647.447,00	172.296,00	819.743,00
<b>08</b>	<b>A i t ncia Social</b>	<b>2.810. 76,00</b>	<b>774.172,00</b>	<b>3.585.148,00</b>
<b>08.122</b>	<b>Ad ini tração Geral</b>	<b>1.050. 0 ,00</b>	<b>86.208,00</b>	<b>1.137.117,00</b>
08.122.0014	SOCIEDADE ASSISTIDA	1.050.909,00	86.208,00	1.137.117,00
<b>08.125</b>	<b>Nor ati ação e Fi cali ação</b>	<b>30.000,00</b>	<b>0,00</b>	<b>30.000,00</b>
08.125.0014	SOCIEDADE ASSISTIDA	30.000,00	0,00	30.000,00
<b>08.128</b>	<b>For ação de Recur o Hu ano</b>	<b>50.000,00</b>	<b>0,00</b>	<b>50.000,00</b>
08.128.0014	SOCIEDADE ASSISTIDA	50.000,00	0,00	50.000,00
<b>08.243</b>	<b>A i t ncia a Crianca e ao Adole cente</b>	<b>431.067,00</b>	<b>84.7 5,00</b>	<b>515.862,00</b>
08.243.0014	SOCIEDADE ASSISTIDA	431.067,00	84.795,00	515.862,00
<b>08.244</b>	<b>A i t ncia Co unit ria</b>	<b>1.137.000,00</b>	<b>603.16 ,00</b>	<b>1.740.16 ,00</b>
08.244.0014	SOCIEDADE ASSISTIDA	1.137.000,00	603.169,00	1.740.169,00
<b>08.306</b>	<b>Ali entação e Nutrição</b>	<b>112.000,00</b>	<b>0,00</b>	<b>112.000,00</b>
08.306.0014	SOCIEDADE ASSISTIDA	112.000,00	0,00	112.000,00
<b>10</b>	<b>Sa de</b>	<b>10. 80,00</b>	<b>22. 02.026,00</b>	<b>22. 13.006,00</b>
<b>10.122</b>	<b>Ad ini tração Geral</b>	<b>5.4 0,00</b>	<b>63.252,00</b>	<b>68.742,00</b>
10.122.0009	SAÚDE PARA TODOS	5.490,00	963.252,00	968.742,00
<b>10.125</b>	<b>Nor ati ação e Fi cali ação</b>	<b>0,00</b>	<b>42.000,00</b>	<b>42.000,00</b>
10.125.0009	SAÚDE PARA TODOS	0,00	42.000,00	42.000,00
<b>10.126</b>	<b>Tecnolo ia da Infor ação</b>	<b>0,00</b>	<b>250.000,00</b>	<b>250.000,00</b>
10.126.0009	SAÚDE PARA TODOS	0,00	250.000,00	250.000,00
<b>10.128</b>	<b>For ação de Recur o Hu ano</b>	<b>0,00</b>	<b>20.000,00</b>	<b>20.000,00</b>
10.128.0009	SAÚDE PARA TODOS	0,00	20.000,00	20.000,00
<b>10.301</b>	<b>Atenção B ica</b>	<b>0,00</b>	<b>5.764.082,00</b>	<b>5.764.082,00</b>





ESTADO DA BAHIA

**PREFEITURA MUNICIPAL DE POJUCA**

**VII - De pe a por Função, Su Função e Pro ra a Conf. V nculo co Recur o**

Anexo 8 da Lei 4.320/64

**E rc cio 2014**

C di o	E pecificação	Ordin rio	Vinculado	Total
10.301.0009	SAÚDE PARA TODOS	0,00	5.764.082,00	5.764.082,00
<b>10.302</b>	<b>A i t ncia Ho pitalar e A ulatorial</b>	<b>0,00</b>	<b>13.22 .663,00</b>	<b>13.22 .663,00</b>
10.302.0009	SAÚDE PARA TODOS	0,00	13.229.663,00	13.229.663,00
<b>10.303</b>	<b>Suporte Profil tico e Terap utico</b>	<b>0,00</b>	<b>2.161.666,00</b>	<b>2.161.666,00</b>
10.303.0009	SAÚDE PARA TODOS	0,00	2.161.666,00	2.161.666,00
<b>10.304</b>	<b>Vi il ncia Sanit ria</b>	<b>5.4 0,00</b>	<b>2.087,00</b>	<b>7.577,00</b>
10.304.0009	SAÚDE PARA TODOS	5.490,00	92.087,00	97.577,00
<b>10.305</b>	<b>Vi il ncia Epide iol ica</b>	<b>0,00</b>	<b>37 .276,00</b>	<b>37 .276,00</b>
10.305.0009	SAÚDE PARA TODOS	0,00	379.276,00	379.276,00
<b>11</b>	<b>Tra al o</b>	<b>50.000,00</b>	<b>450.000,00</b>	<b>500.000,00</b>
<b>11.334</b>	<b>Fo ento ao Tra al o</b>	<b>50.000,00</b>	<b>450.000,00</b>	<b>500.000,00</b>
11.334.0014	SOCIEDADE ASSISTIDA	50.000,00	450.000,00	500.000,00
<b>12</b>	<b>Educação</b>	<b>816.267,00</b>	<b>23.3 7.565,00</b>	<b>24.213.832,00</b>
<b>12.122</b>	<b>Ad ini tração Geral</b>	<b>0,00</b>	<b>50.1 0,00</b>	<b>50.1 0,00</b>
12.122.0007	EDUCAÇÃO DE QUALIDADE: UM DESAFIO POL TICO DE HUMANI AR E HUMANI .	0,00	950.190,00	950.190,00
<b>12.125</b>	<b>Nor ati ação e Fi cali ação</b>	<b>0,00</b>	<b>25.000,00</b>	<b>25.000,00</b>
12.125.0007	EDUCAÇÃO DE QUALIDADE: UM DESAFIO POL TICO DE HUMANI AR E HUMANI .	0,00	25.000,00	25.000,00
<b>12.128</b>	<b>For ação de Recur o Hu ano</b>	<b>15.000,00</b>	<b>128.030,00</b>	<b>143.030,00</b>
12.128.0007	EDUCAÇÃO DE QUALIDADE: UM DESAFIO POL TICO DE HUMANI AR E HUMANI .	15.000,00	128.030,00	143.030,00
<b>12.361</b>	<b>En ino Funda ental</b>	<b>0,00</b>	<b>11.560.303,00</b>	<b>11.560.303,00</b>
12.361.0007	EDUCAÇÃO DE QUALIDADE: UM DESAFIO POL TICO DE HUMANI AR E HUMANI .	0,00	11.560.303,00	11.560.303,00
<b>12.364</b>	<b>En ino Superior</b>	<b>300.000,00</b>	<b>0,00</b>	<b>300.000,00</b>
12.364.0007	EDUCAÇÃO DE QUALIDADE: UM DESAFIO POL TICO DE HUMANI AR E HUMANI .	300.000,00	0,00	300.000,00
<b>12.365</b>	<b>Educação Infantil</b>	<b>0,00</b>	<b>3.606.582,00</b>	<b>3.606.582,00</b>
12.365.0007	EDUCAÇÃO DE QUALIDADE: UM DESAFIO POL TICO DE HUMANI AR E HUMANI .	0,00	3.606.582,00	3.606.582,00
<b>12.366</b>	<b>Educação de Jo en e Adulto</b>	<b>0,00</b>	<b>735.4 2,00</b>	<b>735.4 2,00</b>
12.366.0007	EDUCAÇÃO DE QUALIDADE: UM DESAFIO POL TICO DE HUMANI AR E HUMANI .	0,00	735.492,00	735.492,00
<b>12.367</b>	<b>Educação E pecial</b>	<b>0,00</b>	<b>370.640,00</b>	<b>370.640,00</b>
12.367.0007	EDUCAÇÃO DE QUALIDADE: UM DESAFIO POL TICO DE HUMANI AR E HUMANI .	0,00	370.640,00	370.640,00
<b>12.368</b>	<b>Educação B ica</b>	<b>501.267,00</b>	<b>6.021.328,00</b>	<b>6.522.5 5,00</b>
12.368.0007	EDUCAÇÃO DE QUALIDADE: UM DESAFIO POL TICO DE HUMANI AR E HUMANI .	501.267,00	6.021.328,00	6.522.595,00
<b>13</b>	<b>Cultura</b>	<b>2.431.3 5,00</b>	<b>380.31 ,00</b>	<b>2.811.714,00</b>
<b>13.122</b>	<b>Ad ini tração Geral</b>	<b>751.714,00</b>	<b>0,00</b>	<b>751.714,00</b>
13.122.0008	CULTURA PARA TODOS	751.714,00	0,00	751.714,00
<b>13.3 2</b>	<b>Difu ão Cultural</b>	<b>1.67 .681,00</b>	<b>380.31 ,00</b>	<b>2.060.000,00</b>
13.392.0008	CULTURA PARA TODOS	1.679.681,00	380.319,00	2.060.000,00
<b>15</b>	<b>Ur ani o</b>	<b>3.107.484,00</b>	<b>3.818.614,00</b>	<b>6. 26.0 8,00</b>
<b>15.122</b>	<b>Ad ini tração Geral</b>	<b>1.885.300,00</b>	<b>500.000,00</b>	<b>2.385.300,00</b>
15.122.0010	MINHA CIDADE MEU LUGAR	1.885.300,00	500.000,00	2.385.300,00
<b>15.451</b>	<b>Infrae trutura Ur ana</b>	<b>1.0 7.184,00</b>	<b>2.843.614,00</b>	<b>3. 40.7 8,00</b>
15.451.0010	MINHA CIDADE MEU LUGAR	1.097.184,00	2.843.614,00	3.940.798,00
<b>15.452</b>	<b>Ser iço Ur ano</b>	<b>125.000,00</b>	<b>475.000,00</b>	<b>600.000,00</b>
15.452.0010	MINHA CIDADE MEU LUGAR	125.000,00	475.000,00	600.000,00
<b>16</b>	<b>Ha itação</b>	<b>0,00</b>	<b>600.000,00</b>	<b>600.000,00</b>
<b>16.244</b>	<b>A i t ncia Co unit ria</b>	<b>0,00</b>	<b>600.000,00</b>	<b>600.000,00</b>
16.244.0014	SOCIEDADE ASSISTIDA	0,00	600.000,00	600.000,00
<b>17</b>	<b>Sanea ento</b>	<b>2.160. 68,00</b>	<b>7.010.888,00</b>	<b>.171.856,00</b>
<b>17.512</b>	<b>Sanea ento Ba ico Ur ano</b>	<b>2.160. 68,00</b>	<b>7.010.888,00</b>	<b>.171.856,00</b>
17.512.0010	MINHA CIDADE MEU LUGAR	2.160.968,00	7.010.888,00	9.171.856,00
<b>18</b>	<b>Ge tão A iental</b>	<b>620.000,00</b>	<b>533.253,00</b>	<b>1.153.253,00</b>
<b>18.122</b>	<b>Ad ini tração Geral</b>	<b>110.000,00</b>	<b>0,00</b>	<b>110.000,00</b>
18.122.0011	SUSTENTABILIDADE AMBIENTAL	110.000,00	0,00	110.000,00
<b>18.541</b>	<b>Pre er ação e Con er ação A iental</b>	<b>480.000,00</b>	<b>253.253,00</b>	<b>733.253,00</b>
18.541.0011	SUSTENTABILIDADE AMBIENTAL	480.000,00	253.253,00	733.253,00
<b>18.542</b>	<b>Controle A iental</b>	<b>20.000,00</b>	<b>30.000,00</b>	<b>50.000,00</b>
18.542.0011	SUSTENTABILIDADE AMBIENTAL	20.000,00	30.000,00	50.000,00
<b>18.543</b>	<b>Recuperacao de Area De radada</b>	<b>10.000,00</b>	<b>250.000,00</b>	<b>260.000,00</b>
18.543.0011	SUSTENTABILIDADE AMBIENTAL	10.000,00	250.000,00	260.000,00
<b>20</b>	<b>A ricultura</b>	<b>5 5.000,00</b>	<b>735.000,00</b>	<b>1.330.000,00</b>
<b>20.128</b>	<b>For ação de Recur o Hu ano</b>	<b>15.000,00</b>	<b>0,00</b>	<b>15.000,00</b>
20.128.0015	CIDADE EMPREENDEDORA	15.000,00	0,00	15.000,00
<b>20.544</b>	<b>Recur o H drico</b>	<b>300.000,00</b>	<b>350.000,00</b>	<b>650.000,00</b>
20.544.0015	CIDADE EMPREENDEDORA	300.000,00	350.000,00	650.000,00



**ESTADO DA BAHIA**  
**PREFEITURA MUNICIPAL DE POJUCA**  
**VII - De prestação por Função, Suporte Função e Projeção para Conf. Vinculo com Recurso**

Anexo 8 da Lei 4.320/64

Exercício 2014

Código	Especificação	Ordinário	Vinculado	Total
20.605	Afastamento	110.000,00	205.000,00	315.000,00
20.605.0015	CIDADE EMPREENDEDORA	110.000,00	205.000,00	315.000,00
20.606	Extensão Rural	150.000,00	30.000,00	180.000,00
20.606.0015	CIDADE EMPREENDEDORA	150.000,00	30.000,00	180.000,00
20.608	Projeto de Produção Agropecuária	20.000,00	150.000,00	170.000,00
20.608.0015	CIDADE EMPREENDEDORA	20.000,00	150.000,00	170.000,00
23	Cultura e Esporte	216.422,00	518.578,00	735.000,00
23.61	Projeto Cultural	181.422,00	518.578,00	700.000,00
23.691.0015	CIDADE EMPREENDEDORA	181.422,00	518.578,00	700.000,00
23.65	Turismo	35.000,00	0,00	35.000,00
23.695.0008	CULTURA PARA TODOS	35.000,00	0,00	35.000,00
26	Transporte	645.448,00	1.204.552,00	1.850.000,00
26.782	Transporte Rodoviário	645.448,00	1.204.552,00	1.850.000,00
26.782.0010	MINHA CIDADE MEU LUGAR	645.448,00	1.204.552,00	1.850.000,00
27	Desporto e Lazer	805,00	154,00	523,00
27.812	Desporto Comunitário	805,00	154,00	523,00
27.812.0012	EDUCAÇÃO PELO ESPORTE	805.009,00	154.914,00	959.923,00
28	Encargos Especiais	2.676.781,00	172.442,00	2.849.223,00
28.843	Serviço da Dívida Interna	2.207.413,00	0,00	2.207.413,00
28.843.0099	OPERAÇÕES ESPECIAIS	2.207.413,00	0,00	2.207.413,00
28.846	Outros Encargos Especiais	463.368,00	172.442,00	641.810,00
28.846.0099	OPERAÇÕES ESPECIAIS	469.368,00	172.442,00	641.810,00
.	Reserva	200.000,00	0,00	200.000,00
.	Reserva	200.000,00	0,00	200.000,00
99.999.0099	OPERAÇÕES ESPECIAIS	200.000,00	0,00	200.000,00
<b>Total da Despesa</b>		<b>35.537.284,00</b>	<b>63.212.230,00</b>	<b>458.514,00</b>

ANTONIO JORGE DE ARAGAO NUNES  
PREFEITO Mat.1522



**ESTADO DA BAHIA**  
**PREFEITURA MUNICIPAL DE POJUCA**  
**VIII - De prestação de serviços e Função**

Anexo 9 da Lei 4.320/64

**Exercício 2014**

<b>Especificação</b>	<b>Valor</b>	
<b>01 - C MARRA MUNICIPAL</b>		
01 - Legislativa	4.402.130,00	100,000
<b>Total do rão</b>	<b>4.402.130,00</b>	<b>100,00</b>
<b>02 - SECRETARIA DO GABINETE</b>		
04 - Administração	1.147.121,00	100,000
<b>Total do rão</b>	<b>1.147.121,00</b>	<b>100,00</b>
<b>03 - PROCURADORIA JURÍDICA</b>		
04 - Administração	271.618,00	100,000
<b>Total do rão</b>	<b>271.618,00</b>	<b>100,00</b>
<b>04 - CONTROLADORIA GERAL DO MUNICÍPIO</b>		
04 - Administração	105.325,00	100,000
<b>Total do rão</b>	<b>105.325,00</b>	<b>100,00</b>
<b>05 - DIRETORIA DE ADMINISTRAÇÃO</b>		
04 - Administração	5.644.975,00	87,320
06 - Segurança Pública	819.743,00	12,680
<b>Total do rão</b>	<b>6.464.718,00</b>	<b>100,00</b>
<b>06 - DIRETORIA DE TRIBUTOS</b>		
04 - Administração	920.101,00	100,000
<b>Total do rão</b>	<b>20.101,00</b>	<b>100,00</b>
<b>07 - DIRETORIA FINANCEIRA</b>		
04 - Administração	1.940.726,00	38,893
28 - Encargos Especiais	2.849.223,00	57,099
99 - Reserva	200.000,00	4,008
<b>Total do rão</b>	<b>4.844,00</b>	<b>100,00</b>
<b>08 - DIRETORIA DE COMUNICAÇÃO E IMPRENSA</b>		
04 - Administração	725.329,00	100,000
<b>Total do rão</b>	<b>725.329,00</b>	<b>100,00</b>
<b>09 - DIRETORIA DE EDUCAÇÃO</b>		
12 - Educação	24.213.832,00	100,000
<b>Total do rão</b>	<b>24.213.832,00</b>	<b>100,00</b>
<b>10 - DIRETORIA DE ESPORTE, CULTURA E LAZER</b>		
13 - Cultura	2.811.714,00	73,863
23 - Comércio e Serviços	35.000,00	0,919
27 - Desporto e Lazer	959.923,00	25,217
<b>Total do rão</b>	<b>3.806.637,00</b>	<b>100,00</b>
<b>11 - DIRETORIA DE SAÚDE</b>		
10 - Saúde	22.913.006,00	100,000
<b>Total do rão</b>	<b>22.913.006,00</b>	<b>100,00</b>
<b>12 - DIRETORIA DE DESENVOLVIMENTO URBANO E MEIO AMBIENTE</b>		
04 - Administração	850.000,00	4,260
15 - Urbanismo	6.926.098,00	34,715
17 - Saneamento	9.171.856,00	45,971
18 - Gestão Ambiental	1.153.253,00	5,780
26 - Transporte	1.850.000,00	9,273
<b>Total do rão</b>	<b>15.851.207,00</b>	<b>100,00</b>
<b>13 - DIRETORIA DE DESENVOLVIMENTO ECONÔMICO</b>		
04 - Administração	1.536.578,00	43,083
20 - Agricultura	1.330.000,00	37,291
23 - Comércio e Serviços	700.000,00	19,627
<b>Total do rão</b>	<b>3.566.578,00</b>	<b>100,00</b>
<b>15 - DIRETORIA DE RECURSOS HUMANOS</b>		
04 - Administração	671.032,00	100,000
<b>Total do rão</b>	<b>671.032,00</b>	<b>100,00</b>
<b>16 - DIRETORIA DE AÇÃO SOCIAL</b>		
08 - Assistência Social	3.585.148,00	76,522
11 - Trabalho	500.000,00	10,672



**ESTADO DA BAHIA**  
**PREFEITURA MUNICIPAL DE POJUCA**  
**VIII - De prestação de Serviços e Função**

Anexo 9 da Lei 4.320/64

**Exercício 2014**

<b>Especificação</b>	<b>Valor</b>	
16 - Habitação	600.000,00	12,806
<b>18 - DIRETORIA DE PLANEJAMENTO E PROJETOS ESPECIAIS</b>	<b>Total do rão</b>	<b>4.685.148,00</b>
04 - Administração	624.783,00	100,000
	<b>Total do rão</b>	<b>624.783,00</b>
	<b>Total da Depea</b>	<b>.458.514,00</b>

ANTONIO JORGE DE ARAGAO NUNES  
PREFEITO Mat.1522



**ESTADO DA BAHIA**  
**PREFEITURA MUNICIPAL DE POJUCA**  
**IX - Receita Pre i ta por Fonte de Recur o**

Erc cio 2014

Conta	Fonte	Valor Fonte	Valor Conta
<b>11120200 - I</b>	<b>po to o re a Propriedade Predial e Territorial Ur ana</b>		<b>346.561,00</b>
7101000	Receitas de Impostos e Transferências de Impostos - Educação - 25%	43.776,00	
6102000	Receitas de Impostos e Transferências de Impostos - Saúde - 15%	76.243,00	
0100000	Recursos Ordinários	226.542,00	
<b>11120431 - I</b>	<b>po to de Renda Retido na Fonte o re o Rendi ento do Tra al o</b>		<b>13.066,00</b>
7101000	Receitas de Impostos e Transferências de Impostos - Educação - 25%	115.333,00	
6102000	Receitas de Impostos e Transferências de Impostos - Saúde - 15%	200.875,00	
0100000	Recursos Ordinários	596.858,00	
<b>11120434 - I</b>	<b>po to de Renda Retido na Fonte o re Outro Rendi ento</b>		<b>463.841,00</b>
7101000	Receitas de Impostos e Transferências de Impostos - Educação - 25%	58.590,00	
6102000	Receitas de Impostos e Transferências de Impostos - Saúde - 15%	102.045,00	
0100000	Recursos Ordinários	303.206,00	
<b>11120800 - I</b>	<b>po to o re Tran i ão "Inter Vi o " de Ben l ei e de Direito Reai o re l ei</b>		<b>243.156,00</b>
7101000	Receitas de Impostos e Transferências de Impostos - Educação - 25%	30.714,00	
6102000	Receitas de Impostos e Transferências de Impostos - Saúde - 15%	53.494,00	
0100000	Recursos Ordinários	158.948,00	
<b>11130501 - I</b>	<b>po to o re Ser iço de ual uer Nature a</b>		<b>20.055.521,00</b>
7101000	Receitas de Impostos e Transferências de Impostos - Educação - 25%	2.533.294,00	
6102000	Receitas de Impostos e Transferências de Impostos - Saúde - 15%	4.412.215,00	
0100000	Recursos Ordinários	13.110.012,00	
<b>11211700 - Ta a de Fi cali ação de Vi il ncia Sanit ria</b>			<b>5.4 0,00</b>
0100000	Recursos Ordinários	5.490,00	
<b>11212500 - Ta a de Licença para Funciona ento de E ta eleci ento Co erciai , Ind tria e Pre tadora de Ser ico</b>			<b>246.564,00</b>
0100000	Recursos Ordinários	246.564,00	
<b>11212 00 - Ta a de Licença para E ecução de O ra</b>			<b>.815,00</b>
0100000	Recursos Ordinários	9.815,00	
<b>1121 - Outra Ta a pelo Erc cio do Poder de Pol cia</b>			<b>26.586,00</b>
0100000	Recursos Ordinários	26.586,00	
<b>1122 - Outra Ta a pela Pre tação de Ser iço</b>			<b>22.375,00</b>
0100000	Recursos Ordinários	22.375,00	
<b>13225100 - Re uneração de Aç e</b>			<b>1.428,00</b>
0100000	Recursos Ordinários	1.428,00	
<b>13255201 - Re uneração de Dep ito Banc rio - Recur o Vinculado Educação - FUNDEB</b>			<b>18.517,00</b>
0119000	Transferências FUNDEB (aplicação em outras despesas de Educação Básica - 40%)	5.925,00	
0118000	Transferências FUNDEB (Aplicação na remuneração dos profissionais na Educação Básica - 60%)	12.592,00	
<b>13255202 - Re uneração de Dep ito Banc rio - Recur o Vinculado Educação 25 - MDE</b>			<b>3.572,00</b>
0100000	Recursos Ordinários	3.572,00	
<b>13255302 - Re uneração de Dep ito Banc rio - Tran fer ncia SUS</b>			<b>35.757,00</b>
0114000	Transferências de Recursos do Sistema Único de Saúde - SUS	35.757,00	
<b>13255602 - Re uneração de Dep ito Banc rio de Recur o Vinculado - Ro altie FEP CFEM</b>			<b>5 .66 ,00</b>
0142000	Ro alties/undo Especial do Petróleo/Compensação Financeira Exploração de Recursos Minerais	59.669,00	
<b>13255603 - Re uneração de Dep ito Banc rio de Recur o Vinculado -CIDE</b>			<b>72,00</b>
0116000	Contribuição de Intervenção do Domínio Econ mico - CIDE	72,00	
<b>13255701 - Re uneração de Dep ito Banc rio de Recur o Não Vinculado - Prefeitura Fundo</b>			<b>127.3 4,00</b>
0100000	Recursos Ordinários	127.394,00	
<b>160013 - Outro Ser iço Ad ini trati o</b>			<b>4. 3 ,00</b>



**ESTADO DA BAHIA**  
**PREFEITURA MUNICIPAL DE POJUCA**  
**IX - Receita Pre i ta por Fonte de Recur o**

E rc cio 2014

Conta	Fonte	Valor Fonte	Valor Conta
	0100000 Recursos Ordinários	4.939,00	
<b>1600 00 - Outro Ser iço</b>			<b>57.525,00</b>
	0100000 Recursos Ordinários	57.525,00	
<b>17210102 - Cota-Parte do Fundo de Participação do Munic pio</b>			<b>1 .327.034,00</b>
	7101000 Receitas de Impostos e Transferências de Impostos - Educação - 25%	2.441.276,00	
	6102000 Receitas de Impostos e Transferências de Impostos - Saúde - 15%	4.251.947,00	
	0100000 Recursos Ordinários	12.633.811,00	
<b>17210105 - Cota-Parte do I po to So re a Propriedade Territorial Rural</b>			<b>4. 43,00</b>
	7101000 Receitas de Impostos e Transferências de Impostos - Educação - 25%	624,00	
	6102000 Receitas de Impostos e Transferências de Impostos - Saúde - 15%	1.087,00	
	0100000 Recursos Ordinários	3.232,00	
<b>17212230 - Cota-parte - Co pen ação Financeira pela Produção de Petr leo - Lei nº 7. 0 8</b>			<b>16. 7 .60 ,00</b>
	0142000 Recursos do Fundo Especial do Petróleo/Compensação Financeira Exploração de Recursos Minerais	16.979.609,00	
<b>17212270 - Cota-Parte do Fundo E pecial do Petr leo – FEP</b>			<b>261.784,00</b>
	0142000 Recursos do Fundo Especial do Petróleo/Compensação Financeira Exploração de Recursos Minerais	261.784,00	
<b>17213351 - Pi o de Atenção B íca Fi o - PAB FIXO</b>			<b>825.251,00</b>
	0114000 Transferências de Recursos do Sistema Único de Saúde - SUS	825.251,00	
<b>17213352 - ACS - A ente Co unit rio de Sa de</b>			<b>833. 60,00</b>
	0114000 Transferências de Recursos do Sistema Único de Saúde - SUS	833.960,00	
<b>17213353 - SF - Sa de da Fa lia</b>			<b>825.760,00</b>
	0114000 Transferências de Recursos do Sistema Único de Saúde - SUS	825.760,00	
<b>17213354 - SB - Sa de Bucal</b>			<b>185.048,00</b>
	0114000 Transferências de Recursos do Sistema Único de Saúde - SUS	185.048,00	
<b>17213355 - NASF - N cleo de Apoio Sa de da Fa lia</b>			<b>240.208,00</b>
	0114000 Transferências de Recursos do Sistema Único de Saúde - SUS	240.208,00	
<b>17213356 - Co pen ação de E pecificidade Re ionai</b>			<b>4.36 ,00</b>
	0114000 Transferências de Recursos do Sistema Único de Saúde - SUS	4.369,00	
<b>17213357 - PMA RAB-PMA -SM - Mel oria do Ace o e da ualidade</b>			<b>33.62 ,00</b>
	0114000 Transferências de Recursos do Sistema Único de Saúde - SUS	33.629,00	
<b>17213358 - PSE - Pro ra a Sa de na E cola</b>			<b>16.253,00</b>
	0114000 Transferências de Recursos do Sistema Único de Saúde - SUS	16.253,00	
<b>17213361 - AFB - A i t ncia Far ac utica B íca</b>			<b>183.8 4,00</b>
	0114000 Transferências de Recursos do Sistema Único de Saúde - SUS	183.894,00	
<b>17213364 - Teto Municipal da M dia e Alta Co ple idade A ulatorial e Ho pitalar</b>			<b>3.181.27 ,00</b>
	0114000 Transferências de Recursos do Sistema Único de Saúde - SUS	3.181.279,00	
<b>17213368 - CEO - Centro de E pecialidade Odontol íca</b>			<b>144.125,00</b>
	0114000 Transferências de Recursos do Sistema Único de Saúde - SUS	144.125,00	
<b>1721336 - FAEC SIA - Ma o rafia RCA-RCAN</b>			<b>17.206,00</b>
	0114000 Transferências de Recursos do Sistema Único de Saúde - SUS	17.206,00	
<b>17213372 - FAEC - Cirur ia Eleti a - Co ponente</b>			<b>106.120,00</b>
	0114000 Transferências de Recursos do Sistema Único de Saúde - SUS	106.120,00	
<b>17213374 - SAMU 1 2 - Ser iço de Atendi ento M el Ur ncia</b>			<b>1 1.075,00</b>
	0114000 Transferências de Recursos do Sistema Único de Saúde - SUS	191.075,00	
<b>17213375 - RSME - Teto Municipal Rede Sa de Mental</b>			<b>174.103,00</b>



**ESTADO DA BAHIA**  
**PREFEITURA MUNICIPAL DE POJUCA**  
**IX - Receita Pre i ta por Fonte de Recur o**

E rc cio 2014

Conta	Fonte	Valor Fonte	Valor Conta
	0114000 Transferências de Recursos do Sistema Único de Saúde - SUS	174.103,00	
<b>17213376 - RDEF - CEO - Rede de Vi er Se Li ite</b>			<b>5.083,00</b>
	0114000 Transferências de Recursos do Sistema Único de Saúde - SUS	5.083,00	
<b>1721337 - PFVPS - Pi o Fi o de Vi il ncia e Pro oção da Sa de</b>			<b>163.352,00</b>
	0114000 Transferências de Recursos do Sistema Único de Saúde - SUS	163.352,00	
<b>17213380 - Incenti o de ualificação da Aç e de Den ue</b>			<b>25. 24,00</b>
	0114000 Transferências de Recursos do Sistema Único de Saúde - SUS	25.924,00	
<b>17213384 - Teto Municipal Rede Ce on a</b>			<b>.116,00</b>
	0114000 Transferências de Recursos do Sistema Único de Saúde - SUS	99.116,00	
<b>17213385 - Teto Municipal Rede Ce on a RCE-RCEG</b>			<b>17.70 ,00</b>
	0114000 Transferências de Recursos do Sistema Único de Saúde - SUS	17.709,00	
<b>17213386 - Teto Municipal Rede P ico ocial</b>			<b>38.375,00</b>
	0114000 Transferências de Recursos do Sistema Único de Saúde - SUS	38.375,00	
<b>17213387 - Teto Municipal Rede P ico ocial RSM-CRAC</b>			<b>1 .188,00</b>
	0114000 Transferências de Recursos do Sistema Único de Saúde - SUS	19.188,00	
<b>17213388 - Teto Municipal Rede Bra il Se Mi ria</b>			<b>65.511,00</b>
	0114000 Transferências de Recursos do Sistema Único de Saúde - SUS	65.511,00	
<b>172133 1 - PFVISA - Pi o Fi o de Vi il ncia Sanit ria</b>			<b>14.087,00</b>
	0114000 Transferências de Recursos do Sistema Único de Saúde - SUS	14.087,00	
<b>172133 7 - Outro Repa e da Atenção B ica</b>			<b>458,00</b>
	0114000 Transferências de Recursos do Sistema Único de Saúde - SUS	458,00	
<b>17213451 - PSB - Pi o B ico Fi o</b>			<b>82.544,00</b>
	0129000 Transferências de Recursos do Fundo Nacional de Assistência Social - FNAS	82.544,00	
<b>17213452 - PSB - Pi o B ico Vari el II</b>			<b>33.206,00</b>
	0129000 Transferências de Recursos do Fundo Nacional de Assistência Social - FNAS	33.206,00	
<b>17213453 - PSB - Pro o e Adole cente - PBVI</b>			<b>60.862,00</b>
	0129000 Transferências de Recursos do Fundo Nacional de Assistência Social - FNAS	60.862,00	
<b>17213456 - PSE - Pi o Vari el de M dia Co ple idade - PETI</b>			<b>13.102,00</b>
	0129000 Transferências de Recursos do Fundo Nacional de Assistência Social - FNAS	13.102,00	
<b>17213457 - PSE - Pi o Fi o de M dia Co ple idade</b>			<b>85.165,00</b>
	0129000 Transferências de Recursos do Fundo Nacional de Assistência Social - FNAS	85.165,00	
<b>17213460 - PSE - Pi o de Tran ição de M dia Co ple idade</b>			<b>11.6 1,00</b>
	0129000 Transferências de Recursos do Fundo Nacional de Assistência Social - FNAS	11.691,00	
<b>17213464 - Ge tão - Índice de Ge tão De centrali ada do SUAS</b>			<b>7.123,00</b>
	0129000 Transferências de Recursos do Fundo Nacional de Assistência Social - FNAS	7.123,00	
<b>17213465 - Ge tão - Índice de Ge tão De centrali ada do Bol a Fa lia IGDBF</b>			<b>14 .305,00</b>
	0129000 Transferências de Recursos do Fundo Nacional de Assistência Social - FNAS	149.305,00	
<b>17213501 - Tran fer ncia do Sal rio-Educação</b>			<b>662.371,00</b>
	0104000 Contribuição ao Programa Ensino Fundamental - Salário Educação	662.371,00	
<b>17213502 - Tran fer ncia Direta do FNDE referente ao Pro ra a Din eiro Direto na E cola – PDDE</b>			<b>6.638,00</b>
	0115000 Transferências de Recursos do Fundo Nacional de Desenvolvimento da Educação - FNDE	6.638,00	
<b>17213503 - Tran fer ncia Direta do FNDE referente ao Pro ra a Nacional de Ali entação E colar – PNAE</b>			<b>463.733,00</b>
	0115000 Transferências de Recursos do Fundo Nacional de Desenvolvimento da Educação - FNDE	463.733,00	



**ESTADO DA BAHIA**  
**PREFEITURA MUNICIPAL DE POJUCA**  
**IX - Receita Pre i ta por Fonte de Recur o**

Erc cio 2014

Conta	Fonte	Valor Fonte	Valor Conta
<b>17213504 - Tran fer ncia Direta do FNDE referente ao Pro ra a Nacional de Apoio ao Tran porte do E colar - PNATE</b>			<b>180.570,00</b>
	0115000 Transferências de Recursos do Fundo Nacional de Desenvolvimento da Educação - FNDE	180.597,00	
<b>17213600 - Tran fer ncia Financeira do ICMS - De oneração - L.C. Nº 87 6</b>			<b>116.200,00</b>
	7101000 Receitas de Impostos e Transferências de Impostos - Educação - 25%	14.770,00	
	6102000 Receitas de Impostos e Transferências de Impostos - Saúde - 15%	25.724,00	
	0100000 Recursos Ordinários	76.435,00	
<b>1721 51 - FEX - Au lio Financeiro para Fo ento E portaç e</b>			<b>175.103,00</b>
	0100000 Recursos Ordinários	175.103,00	
<b>17220101 - Cota-Parte do ICMS</b>			<b>23.606,53 00</b>
	7101000 Receitas de Impostos e Transferências de Impostos - Educação - 25%	2.981.838,00	
	6102000 Receitas de Impostos e Transferências de Impostos - Saúde - 15%	5.193.439,00	
	0100000 Recursos Ordinários	15.431.262,00	
<b>17220102 - Cota-Parte do IPVA</b>			<b>1.057.454,00</b>
	7101000 Receitas de Impostos e Transferências de Impostos - Educação - 25%	133.571,00	
	6102000 Receitas de Impostos e Transferências de Impostos - Saúde - 15%	232.640,00	
	0100000 Recursos Ordinários	691.243,00	
<b>17220104 - Cota-Parte do IPI o re E portação</b>			<b>36.544,00</b>
	7101000 Receitas de Impostos e Transferências de Impostos - Educação - 25%	46.679,00	
	6102000 Receitas de Impostos e Transferências de Impostos - Saúde - 15%	81.300,00	
	0100000 Recursos Ordinários	241.565,00	
<b>17220113 - Cota-Parte da Contri uição de Inter enção no Do nio Econ ico</b>			<b>2.772,00</b>
	0116000 Contribuição de Intervenção do Domínio Econ mico - CIDE	2.772,00	
<b>17223351 - PSF - Incenti o E tadual de Sa de da Fa lia</b>			<b>370.607,00</b>
	0114000 Transferências de Recursos do Sistema Único de Saúde - SUS	370.607,00	
<b>17223353 - SAMU - Incenti o E tadual ao Ser iço M ei de Ur ncia e E er ncia</b>			<b>112.305,00</b>
	0114000 Transferências de Recursos do Sistema Único de Saúde - SUS	112.305,00	
<b>1722 51 - FIES - Fundo de In e ti ento Econ ico e Social da Ba ia</b>			<b>3.821,00</b>
	0130000 Transferências do Fundo de Investimento Econ mico Social - FIES	398.212,00	
<b>1722 52 - REN - Fundo de Rendi ento ICMS</b>			<b>8.306,00</b>
	0100000 Recursos Ordinários	8.306,00	
<b>1722 53 - FCBA - Fundo de Cultura da Ba ia</b>			<b>34.208,00</b>
	0110000 FCBA - Fundo de Cultura do Estado da Bahia	34.298,00	
<b>1722 60 - PSB - Pi o B ico Fi o</b>			<b>20.071,00</b>
	0128000 Fundo Estadual de Assistência Social - FEAS	20.971,00	
<b>1722 61 - PSB - Pi o B ico Vari el II</b>			<b>11.245,00</b>
	0128000 Fundo Estadual de Assistência Social - FEAS	11.245,00	
<b>1722 62 - PSE - Pi o Vari el de M dia Co ple idade - PETI</b>			<b>8.086,00</b>
	0128000 Fundo Estadual de Assistência Social - FEAS	8.086,00	
<b>1722 63 - PSE - Pi o Fi o de M dia Co ple idade II</b>			<b>2.745,00</b>
	0128000 Fundo Estadual de Assistência Social - FEAS	2.745,00	
<b>1722 65 - BE - Benf cio E entuai</b>			<b>1.000,00</b>
	0128000 Fundo Estadual de Assistência Social - FEAS	1.919,00	
<b>17240100 - Tran fer ncia de Recur o do Fundo de Manutenção e De en ol i ento da Educação B ica e de Valori ação do Profi ionai da Educacão - FUNDEB</b>			<b>8.808.147,00</b>
	0119000 Transferências FUNDEB (aplicação em outras despesas de Educação Básica - 40%)	2.818.607,00	
	0118000 Transferências FUNDEB (Aplicação na remuneração dos profissionais na Educação Básica - 60%)	5.989.540,00	





**ESTADO DA BAHIA**  
**PREFEITURA MUNICIPAL DE POJUCA**  
**IX - Receita Pre i ta por Fonte de Recur o**

E rc cio 2014

Conta	Fonte	Valor Fonte	Valor Conta
17240200 - Tran fer ncia de Recur o da Co ple entação da União ao Fundo de Manutenção e De en oi i ento da			4.580.6 6,00
<b>Educação B</b>	<b>ica e de Valori ação do Profi ionai da Educação – FUNDEB</b>		
	0119000 Transferências FUNDEB (aplicação em outras despesas de Educação Básica - 40%)	1.465.823,00	
	0118000 Transferências FUNDEB (Aplicação na remuneração dos profissionais na Educação Básica - 60%)	3.114.873,00	
<b>1 11 01 - Multa e Juro de Mora de Outro Tri uto</b>			<b>1 .652,00</b>
	0100000 Recursos Ordinários	19.652,00	
<b>1 131100 - Multa e Juro de Mora da D ida Ati a do I po to o re a Propriedade Predial e Territorial Ur ana – IPTU</b>			<b>12.287,00</b>
	7101000 Receitas de Impostos e Transferências de Impostos - Educação - 25%	1.552,00	
	6102000 Receitas de Impostos e Transferências de Impostos - Saúde - 15%	2.703,00	
	0100000 Recursos Ordinários	8.032,00	
<b>1 131200 - Multa e Juro de Mora da D ida Ati a do I po to o re a Tran i ão Inter-Vi o de Ben l ei – ITBI</b>			<b>88,00</b>
	7101000 Receitas de Impostos e Transferências de Impostos - Educação - 25%	11,00	
	6102000 Receitas de Impostos e Transferências de Impostos - Saúde - 15%	19,00	
	0100000 Recursos Ordinários	58,00	
<b>1 131300 - Multa e Juro de Mora da D ida Ati a do I po to o re Ser iço de ual uer Nature a – ISS</b>			<b>1.604,00</b>
	7101000 Receitas de Impostos e Transferências de Impostos - Educação - 25%	203,00	
	6102000 Receitas de Impostos e Transferências de Impostos - Saúde - 15%	353,00	
	0100000 Recursos Ordinários	1.048,00	
<b>1 13 51 - Multa e Juro de Mora da D ida Ati a - Ta a pelo E rc cio do Poder Pol cia</b>			<b>5.207,00</b>
	0100000 Recursos Ordinários	5.207,00	
<b>1 1 4851 - Multa Aplicada pelo Tri unal de Conta do Munic pio</b>			<b>3.2 2,00</b>
	0100000 Recursos Ordinários	3.292,00	
<b>1 1 51 - Outra Multa - Prefeitura Fundo</b>			<b>151,00</b>
	0100000 Recursos Ordinários	151,00	
<b>1 22 - Outra Re tituiç e</b>			<b>1.372,00</b>
	0100000 Recursos Ordinários	1.372,00	
<b>1 311100 - Receita da D ida Ati a do I po to o re a Propriedade Predial e Territorial Ur ana – IPTU</b>			<b>18.355,00</b>
	7101000 Receitas de Impostos e Transferências de Impostos - Educação - 25%	2.318,00	
	6102000 Receitas de Impostos e Transferências de Impostos - Saúde - 15%	4.038,00	
	0100000 Recursos Ordinários	11.999,00	
<b>1 311200 - Receita da D ida Ati a do I po to o re a Tran i ão Inter-Vi o de Ben l ei – ITBI</b>			<b>334,00</b>
	7101000 Receitas de Impostos e Transferências de Impostos - Educação - 25%	42,00	
	6102000 Receitas de Impostos e Transferências de Impostos - Saúde - 15%	73,00	
	0100000 Recursos Ordinários	219,00	
<b>1 311300 - Receita da D ida Ati a do I po to o re Ser iço de ual uer Nature a – ISS</b>			<b>10.431,00</b>
	7101000 Receitas de Impostos e Transferências de Impostos - Educação - 25%	1.318,00	
	6102000 Receitas de Impostos e Transferências de Impostos - Saúde - 15%	2.295,00	
	0100000 Recursos Ordinários	6.818,00	
<b>1 31 01 - Receita da D ida Ati a de Outro Tri uto – Principal</b>			<b>11.825,00</b>
	0100000 Recursos Ordinários	11.825,00	
<b>1 32 01 - Receita da D ida Ati a Não-Tri ut ria de Outra Receita – Principal</b>			<b>384,00</b>
	0100000 Recursos Ordinários	384,00	
<b>1 0 51 - Outra Receita - Prefeitura Fundo</b>			<b>201.506,00</b>
	0100000 Recursos Ordinários	201.506,00	
<b>7210102 - Dedução de Receita do FPM - FUNDEB</b>			<b>-3.865.407,00</b>
	0100000 Recursos Ordinários	-3.865.407,00	
<b>7210105 - Dedução de Receita para For ação do FUNDEB - ITR</b>			<b>- 8 ,00</b>
	0100000 Recursos Ordinários	-989,00	



**ESTADO DA BAHIA**  
**PREFEITURA MUNICIPAL DE POJUCA**  
**IX - Receita Pre i ta por Fonte de Recur o**

E rc cio 2014

Conta	Fonte	Valor Fonte	Valor Conta
7213600 - Dedução de Receita para For ação do FUNDEB - ICMS De oneração LC 87 6			-23.386,00
	0100000 Recursos Ordinários	-23.386,00	
7220101 - Dedução de Receita para For ação do FUNDEB - ICMS			-4.721.308,00
	0100000 Recursos Ordinários	-4.721.308,00	
7220102 - Dedução de Receita para For ação do FUNDEB - IPVA			-211.4 1,00
	0100000 Recursos Ordinários	-211.491,00	
7220104 - Dedução de Receita para For ação do FUNDEB - IPI E portação			-73. 0 ,00
	0100000 Recursos Ordinários	-73.909,00	
		<b>Total Geral</b>	<b>.458.514,00</b>



**ESTADO DA BAHIA**  
**PREFEITURA MUNICIPAL DE POJUCA**  
**X - De pe a por Fonte de Recur o**

Erc cio 2014

Fonte	Pro eto	Ati idade	Oper. E pecial	Total
Poder Poder Le i lati o				
r ão 01 - C MARA MUNICIPAL				
UO 0101 - C MARA MUNICIPAL				
0100000 Recursos Ordinários	140.000,00	4.262.130,00	0,00	4.402.130,00
<b>Total da Unidade</b>	<b>140.000,00</b>	<b>4.262.130,00</b>	<b>0,00</b>	<b>4.402.130,00</b>
<b>Total do r ão</b>	<b>140.000,00</b>	<b>4.262.130,00</b>	<b>0,00</b>	<b>4.402.130,00</b>



**ESTADO DA BAHIA**  
**PREFEITURA MUNICIPAL DE POJUCA**  
**X - De pe a por Fonte de Recur o**

Erc cio 2014

Fonte	Pro eto	Ati idade	Oper. E pecial	Total
<b>Poder Poder E cuti o</b>				
<b>r ão 02 - SECRETARIA DO GABINETE</b>				
<b>UO 0202 - SECRETARIA DO GABINETE</b>				
0100000 Recursos Ordinários	69.974,00	1.063.157,00	0,00	1.133.131,00
0142000 Ro alties/Fundo Especial do Petróleo/Compensação Financeira Exploração de Recursos M	0,00	13.990,00	0,00	13.990,00
<b>Total da Unidade</b>	<b>6 . 74,00</b>	<b>1.077.147,00</b>	<b>0,00</b>	<b>1.147.121,00</b>
<b>Total do r ão</b>	<b>6 . 74,00</b>	<b>1.077.147,00</b>	<b>0,00</b>	<b>1.147.121,00</b>



**ESTADO DA BAHIA**  
**PREFEITURA MUNICIPAL DE POJUCA**  
**X - Depe a por Fonte de Recurso**

Ercio 2014

Fonte	Proeto	Atividade	Oper. Especial	Total
Poder Executivo rão 03 - PROCURADORIA JURÍDICA UO 0303 - PROCURADORIA JURÍDICA 0100000 Recursos Ordinários	10.000,00	261.618,00	0,00	271.618,00
<b>Total da Unidade</b>	<b>10.000,00</b>	<b>261.618,00</b>	<b>0,00</b>	<b>271.618,00</b>
<b>Total do rão</b>	<b>10.000,00</b>	<b>261.618,00</b>	<b>0,00</b>	<b>271.618,00</b>



**ESTADO DA BAHIA**  
**PREFEITURA MUNICIPAL DE POJUCA**  
**X - De pe a por Fonte de Recur o**

Erc cio 2014

Fonte	Pro eto	Ati idade	Oper. E pecial	Total
<b>Poder Poder E cuti o</b>				
<b>r ão 04 - CONTROLADORIA GERAL DO MUNICÍPIO</b>				
<b>UO 0404 - CONTROLADORIA GERAL DO MUNICÍPIO</b>				
0100000 Recursos Ordinários	4.000,00	101.325,00	0,00	105.325,00
<b>Total da Unidade</b>	<b>4.000,00</b>	<b>101.325,00</b>	<b>0,00</b>	<b>105.325,00</b>
<b>Total do r ão</b>	<b>4.000,00</b>	<b>101.325,00</b>	<b>0,00</b>	<b>105.325,00</b>



**ESTADO DA BAHIA**  
**PREFEITURA MUNICIPAL DE POJUCA**  
**X - De pe a por Fonte de Recur o**

Erc cio 2014

Fonte	Pro eto	Ati idade	Oper. E pecial	Total
<b>Poder Poder E cuti o</b>				
<b>r ão 05 - DIRETORIA DE ADMINISTRAÇÃO</b>				
<b>UO 0505 - DIRETORIA DE ADMINISTRAÇÃO</b>				
0100000 Recursos Ordinários	437.704,00	5.804.718,00	0,00	6.242.422,00
0142000 Ro alties/Fundo Especial do Petróleo/Compensação Financeira Exploração de Recursos M	222.296,00	0,00	0,00	222.296,00
<b>Total da Unidade</b>	<b>660.000,00</b>	<b>5.804.718,00</b>	<b>0,00</b>	<b>6.464.718,00</b>
<b>Total do r ão</b>	<b>660.000,00</b>	<b>5.804.718,00</b>	<b>0,00</b>	<b>6.464.718,00</b>



**ESTADO DA BAHIA**  
**PREFEITURA MUNICIPAL DE POJUCA**  
**X - De pe a por Fonte de Recur o**

Erc cio 2014

Fonte	Pro eto	Ati idade	Oper. Especial	Total
<b>Poder Executivo</b>				
<b>orãõ 06 - DIRETORIA DE TRIBUTOS</b>				
<b>UO 0606 - DIRETORIA DE TRIBUTOS</b>				
0100000 Recursos Ordinários	130.000,00	737.480,00	0,00	867.480,00
0142000 Recursos Especiais/Fundo Especial do Petróleo/Compensação Financeira Exploração de Recursos Minerais	0,00	52.621,00	0,00	52.621,00
<b>Total da Unidade</b>	<b>130.000,00</b>	<b>7 0.101,00</b>	<b>0,00</b>	<b>20.101,00</b>
<b>Total do orãõ</b>	<b>130.000,00</b>	<b>7 0.101,00</b>	<b>0,00</b>	<b>20.101,00</b>





**ESTADO DA BAHIA**  
**PREFEITURA MUNICIPAL DE POJUCA**  
**X - Depea por Fonte de Recurso**

Ercio 2014

Fonte	Proeto	Atividade	Oper. Especial	Total
<b>Poder Executivo</b>				
<b>Orçamento 07 - DIRETORIA FINANCEIRA</b>				
<b>UO 0707 - DIRETORIA FINANCEIRA</b>				
0100000 Recursos Ordinários	20.000,00	1.820.726,00	2.876.781,00	4.717.507,00
0116000 Contribuição de Intervenção do Domínio Econômico - CIDE	0,00	0,00	28,00	28,00
0142000 Românticos/Fundo Especial do Petróleo/Compensação Financeira Exploração de Recursos Minerais	0,00	100.000,00	172.414,00	272.414,00
<b>Total da Unidade</b>	<b>20.000,00</b>	<b>1.20.726,00</b>	<b>3.04.223,00</b>	<b>4.8.4.00</b>
<b>Total do Orçamento</b>	<b>20.000,00</b>	<b>1.20.726,00</b>	<b>3.04.223,00</b>	<b>4.8.4.00</b>



**ESTADO DA BAHIA**  
**PREFEITURA MUNICIPAL DE POJUCA**  
**X - De pe a por Fonte de Recur o**

Erc cio 2014

Fonte	Pro eto	Ati idade	Oper. E pecial	Total
<b>Poder Poder E cuti o</b>				
<b>r ão 08 - DIRETORIA DE COMUNICAÇÃO E IMPRENSA</b>				
<b>UO 0808 - DIRETORIA DE COMUNICAÇÃO E IMPRENSA</b>				
0100000 Recursos Ordinários	90.000,00	635.329,00	0,00	725.329,00
<b>Total da Unidade</b>	<b>0.000,00</b>	<b>635.32 ,00</b>	<b>0,00</b>	<b>725.32 ,00</b>
<b>Total do r ão</b>	<b>0.000,00</b>	<b>635.32 ,00</b>	<b>0,00</b>	<b>725.32 ,00</b>



**ESTADO DA BAHIA**  
**PREFEITURA MUNICIPAL DE POJUCA**  
**X - De pe a por Fonte de Recur o**

Erc cio 2014

Fonte	Pro eto	Ati idade	Oper. E pecial	Total
<b>Poder Poder E cuti o</b>				
<b>r ão 0 - DIRETORIA DE EDUCAÇÃO</b>				
<b>UO 00 - DIRETORIA DE EDUCAÇÃO</b>				
0100000 Recursos Ordinários	0,00	816.267,00	0,00	816.267,00
0104000 Contribuição ao Programa Ensino Fundamental - Salário Educação	0,00	662.371,00	0,00	662.371,00
0115000 Transferências de Recursos do Fundo Nacional de Desenvolvimento da Educação - FNDE	0,00	650.968,00	0,00	650.968,00
0118000 Transferências FUNDEB (Aplicação na remuneração dos profissionais na Educação Básica)	0,00	9.117.005,00	0,00	9.117.005,00
0119000 Transferências FUNDEB (aplicação em outras despesas de Educação Básica - 40%)	405.000,00	3.885.355,00	0,00	4.290.355,00
0142000 Ro alties/Fundo Especial do Petróleo/Compensação Financeira Exploração de Recursos M	270.957,00	0,00	0,00	270.957,00
7101000 Receitas de Impostos e Transferências de Impostos - Educação - 25%	830.000,00	7.575.909,00	0,00	8.405.909,00
<b>Total da Unidade</b>	<b>1.505. 57,00</b>	<b>22.707.875,00</b>	<b>0,00</b>	<b>24.213.832,00</b>
<b>Total do r ão</b>	<b>1.505. 57,00</b>	<b>22.707.875,00</b>	<b>0,00</b>	<b>24.213.832,00</b>



**ESTADO DA BAHIA**  
**PREFEITURA MUNICIPAL DE POJUCA**  
**X - Depe a por Fonte de Recurso**

Ercio 2014

Fonte	Proeto	Atividade	Oper. Especial	Total
<b>Poder Executivo</b>				
<b>Orçamento 10 - DIRETORIA DE ESPORTE, CULTURA E LAZER</b>				
<b>Unidade 1010 - DIRETORIA DE ESPORTE, CULTURA E LAZER</b>				
0100000 Recursos Ordinários	735.086,00	2.536.318,00	0,00	3.271.404,00
0110000 FCBA - Fundo de Cultura do Estado da Bahia	0,00	34.298,00	0,00	34.298,00
0142000 Recursos Especiais/Fundo Especial do Petróleo/Compensação Financeira Exploração de Recursos Minerais	284.914,00	216.021,00	0,00	500.935,00
<b>Total da Unidade</b>	<b>1.020.000,00</b>	<b>2.786.637,00</b>	<b>0,00</b>	<b>3.806.637,00</b>
<b>Total do Orçamento</b>	<b>1.020.000,00</b>	<b>2.786.637,00</b>	<b>0,00</b>	<b>3.806.637,00</b>



**ESTADO DA BAHIA**  
**PREFEITURA MUNICIPAL DE POJUCA**  
**X - Despesa por Fonte de Recurso**

Exercício 2014

Fonte	Projetos	Atividade	Oper. Especial	Total	
<b>Poder Executivo</b>					
<b>Órgão 11 - DIRETORIA DE SAÚDE</b>					
<b>Unidade 1111 - FUNDO MUNICIPAL DE SAÚDE</b>					
0100000	Recursos Ordinários	0,00	10.980,00	0,00	10.980,00
0114000	Transferências de Recursos do Sistema Único de Saúde - SUS	1.438.421,00	6.491.331,00	0,00	7.929.752,00
0142000	Ronalties/Fundo Especial do Petróleo/Compensação Financeira Exploração de Recursos Minerais	331.784,00	0,00	0,00	331.784,00
6102000	Receitas de Impostos e Transferências de Impostos - Saúde - 15%	1.280.000,00	13.360.490,00	0,00	14.640.490,00
<b>Total da Unidade</b>		<b>3.050.205,00</b>	<b>1.862.801,00</b>	<b>0,00</b>	<b>22.13.006,00</b>
<b>Total do Órgão</b>		<b>3.050.205,00</b>	<b>1.862.801,00</b>	<b>0,00</b>	<b>22.13.006,00</b>



**ESTADO DA BAHIA**  
**PREFEITURA MUNICIPAL DE POJUCA**  
**X - De pe a por Fonte de Recur o**

Erc cio 2014

Fonte	Pro eto	Ati idade	Oper. E pecial	Total
<b>Poder Poder E cuti o</b>				
<b>r ão 12 - DIRETORIA DE DESENVOLVIMENTO URBANO E MEIO AMBIENTE</b>				
<b>UO 1212 - DIRETORIA DE DESENVOLVIMENTO URBANO E MEIO AMBIENTE</b>				
0100000 Recursos Ordinários	2.407.632,00	3.826.268,00	0,00	6.233.900,00
0116000 Contribuição de Intervenção do Domínio Econ mico - CIDE	2.816,00	0,00	0,00	2.816,00
0130000 Transferências do Fundo de Investimento Econ mico Social - FIES	398.212,00	0,00	0,00	398.212,00
0142000 Ro alties/Fundo Especial do Petróleo/Compensação Financeira Exploração de Recursos M	5.067.138,00	7.095.888,00	0,00	12.163.026,00
<b>Total da Unidade</b>	<b>7.875.7 8,00</b>	<b>10. 22.156,00</b>	<b>0,00</b>	<b>18.7 7. 54,00</b>



**ESTADO DA BAHIA**  
**PREFEITURA MUNICIPAL DE POJUCA**  
**X - De pe a por Fonte de Recur o**

Erc cio 2014

Fonte	Pro eto	Ati idade	Oper. E pecial	Total
<b>Poder Poder E cuti o</b>				
<b>r ão 12 - DIRETORIA DE DESENVOLVIMENTO URBANO E MEIO AMBIENTE</b>				
<b>UO 1213 - FUNDO MUNICIPAL DO MEIO AMBIENTE</b>				
0100000 Recursos Ordinários	30.000,00	590.000,00	0,00	620.000,00
0142000 Ro alties/Fundo Especial do Petróleo/Compensação Financeira Exploração de Recursos M	340.000,00	193.253,00	0,00	533.253,00
<b>Total da Unidade</b>	<b>370.000,00</b>	<b>783.253,00</b>	<b>0,00</b>	<b>1.153.253,00</b>
<b>Total do r ão</b>	<b>8.245.780,00</b>	<b>11.705.400,00</b>	<b>0,00</b>	<b>19.951.180,00</b>



**ESTADO DA BAHIA**  
**PREFEITURA MUNICIPAL DE POJUCA**  
**X - De pe a por Fonte de Recur o**

Erc cio 2014

Fonte	Pro eto	Ati idade	Oper. Especial	Total
<b>Poder Executivo</b>				
<b>ã o 13 - DIRETORIA DE DESENVOLVIMENTO ECONÔMICO</b>				
<b>UO 1316 - DIRETORIA DE DESENVOLVIMENTO ECONÔMICO</b>				
0100000 Recursos Ordinários	611.422,00	1.351.578,00	0,00	1.963.000,00
0142000 Recursos Especiais/Fundo Especial do Petróleo/Compensação Financeira Exploração de Recursos Minerais	773.578,00	830.000,00	0,00	1.603.578,00
<b>Total da Unidade</b>	<b>1.385.000,00</b>	<b>2.181.578,00</b>	<b>0,00</b>	<b>3.566.578,00</b>
<b>Total do ã o</b>	<b>1.385.000,00</b>	<b>2.181.578,00</b>	<b>0,00</b>	<b>3.566.578,00</b>





**ESTADO DA BAHIA**  
**PREFEITURA MUNICIPAL DE POJUCA**  
**X - Depe a por Fonte de Recurso**

Ercio 2014

Fonte	Proeto	Atividade	Oper. Especial	Total
Poder Executivo				
rão 15 - DIRETORIA DE RECURSOS HUMANOS				
UO 1517 - DIRETORIA DE RECURSOS HUMANOS				
0100000 Recursos Ordinários	12.000,00	659.032,00	0,00	671.032,00
<b>Total da Unidade</b>	<b>12.000,00</b>	<b>659.032,00</b>	<b>0,00</b>	<b>671.032,00</b>
<b>Total do rão</b>	<b>12.000,00</b>	<b>659.032,00</b>	<b>0,00</b>	<b>671.032,00</b>



**ESTADO DA BAHIA**  
**PREFEITURA MUNICIPAL DE POJUCA**  
**X - De pe a por Fonte de Recur o**

Erc cio 2014

Fonte	Pro eto	Ati idade	Oper. Especial	Total
<b>Poder Executivo</b>				
<b>ção 16 - DIRETORIA DE AÇÃO SOCIAL</b>				
<b>UO 1614 - FUNDO DE AÇÃO SOCIAL</b>				
0100000 Recursos Ordinários	230.000,00	2.425.976,00	0,00	2.655.976,00
0128000 Fundo Estadual de Assistência Social - FEAS	0,00	44.966,00	0,00	44.966,00
0129000 Transferências de Recursos do Fundo Nacional de Assistência Social - FNAS	0,00	442.998,00	0,00	442.998,00
0142000 Recursos do Fundo Especial do Petróleo/Compensação Financeira Exploração de Recursos Minerais	800.000,00	536.208,00	0,00	1.336.208,00
<b>Total da Unidade</b>	<b>1.030.000,00</b>	<b>3.450.148,00</b>	<b>0,00</b>	<b>4.480.148,00</b>



**ESTADO DA BAHIA**  
**PREFEITURA MUNICIPAL DE POJUCA**  
**X - Depe a por Fonte de Recurso**

Ercio 2014

Fonte	Proeto	Atividade	Oper. Especial	Total
Poder Executivo				
rão 16 - DIRETORIA DE AÇÃO SOCIAL				
UO 1615 - FUNDO DA CRIANÇA E DO ADOLESCENTE				
0100000 Recursos Ordinários	0,00	205.000,00	0,00	205.000,00
<b>Total da Unidade</b>	<b>0,00</b>	<b>205.000,00</b>	<b>0,00</b>	<b>205.000,00</b>
<b>Total do rão</b>	<b>1.030.000,00</b>	<b>3.655.148,00</b>	<b>0,00</b>	<b>4.685.148,00</b>



**ESTADO DA BAHIA**  
**PREFEITURA MUNICIPAL DE POJUCA**  
**X - De pe a por Fonte de Recur o**

Erc cio 2014

Fonte	Pro eto	Ati idade	Oper. E pecial	Total
<b>Poder Poder E cuti o</b>				
<b>r ão 18 - DIRETORIA DE PLANEJAMENTO E PROJETOS ESPECIAIS</b>				
<b>UO 1818 - DIRETORIA DE PLANEJAMENTO E PROJETOS ESPECIAIS</b>				
0100000 Recursos Ordinários	275.000,00	349.783,00	0,00	624.783,00
<b>Total da Unidade</b>	<b>275.000,00</b>	<b>349.783,00</b>	<b>0,00</b>	<b>624.783,00</b>
<b>Total do r ão</b>	<b>275.000,00</b>	<b>349.783,00</b>	<b>0,00</b>	<b>624.783,00</b>
<b>Total da De pe a</b>	<b>17.647.34,00</b>	<b>78.761.357,00</b>	<b>3.042.223,00</b>	<b>458.514,00</b>



**ESTADO DA BAHIA**  
**PREFEITURA MUNICIPAL DE POJUCA**  
**XI - Receita e Despesa por Fonte de Recurso**

**Exercício 2014**

<b>Fonte</b>	<b>Receita</b>	<b>Despesa</b>
0100000 Recursos Ordinários	35.537.284,00	35.537.284,00
0104000 Contribuição ao Programa Ensino Fundamental - Salário Educação	662.371,00	662.371,00
0110000 FCBA - Fundo de Cultura do Estado da Bahia	34.298,00	34.298,00
0114000 Transferências de Recursos do Sistema Único de Saúde - SUS	7.929.752,00	7.929.752,00
0115000 Transferências de Recursos do Fundo Nacional de Desenvolvimento da Educação - FNDE	650.968,00	650.968,00
0116000 Contribuição de Intervenção do Domínio Econômico - CIDE	2.844,00	2.844,00
0118000 Transferências FUNDEB (Aplicação na remuneração dos profissionais na Educação Básica - 60%)	9.117.005,00	9.117.005,00
0119000 Transferências FUNDEB (aplicação em outras despesas de Educação Básica - 40%)	4.290.355,00	4.290.355,00
0128000 Fundo Estadual de Assistência Social - FEAS	44.966,00	44.966,00
0129000 Transferências de Recursos do Fundo Nacional de Assistência Social - FNAS	442.998,00	442.998,00
0130000 Transferências do Fundo de Investimento Econômico Social - FIES	398.212,00	398.212,00
0142000 Royalties/Fundo Especial do Petróleo/Compensação Financeira Exploração de Recursos Minerais	17.301.062,00	17.301.062,00
6102000 Receitas de Impostos e Transferências de Impostos - Saúde - 15%	14.640.490,00	14.640.490,00
7101000 Receitas de Impostos e Transferências de Impostos - Educação - 25%	8.405.909,00	8.405.909,00
<b>Total Geral</b>	<b>.458.514,00</b>	<b>.458.514,00</b>



ESTADO DA BAHIA  
**PREFEITURA MUNICIPAL DE POJUCA**  
Quadro de Meta e Recurso do Orçamento por Programa do Plano Plurianual

Anexo XII

Exercício 2014

PROGRAMA	0001 - FORTALECIMENTO DA AÇÃO LEGISLATIVA	AÇÃO	PRODUTO	META FÍSICA		META FINANCEIRA	
				UNIDADE DE MEDIDA	QUANTIDADE		
PROGRAMA	0001 - FORTALECIMENTO DA AÇÃO LEGISLATIVA						
RGÃO	01 - CÂMARA MUNICIPAL						
		3001 - REESTRUTURAÇÃO DO PRÉDIO DA CÂMARA MUNICIPAL	Prédio Reestruturado	UNIDADE	1	100.000,00	
		3002 - AQUISIÇÃO DE EQUIPAMENTOS E MOBILIÁRIOS	Câmara Equipada	UNIDADE	1	40.000,00	
		4001 - MANUTENÇÃO DOS SERVIÇOS TÉCNICOS E ADMINISTRATIVOS DA CÂMARA MUNICIPAL	Serviço Técnico e Administrativo Mantido	UNIDADE	1	2.840.772,00	
		4002 - EXERCÍCIO LEGISLATIVO E ACOMPANHAMENTO DAS POLÍTICAS PÚBLICAS	Atividade Legislativa em Funcionamento	UNIDADE	1	1.321.358,00	
		4003 - QUALIFICAÇÃO E APERFEIÇOAMENTO DE VEREADORES E SERVIDORES	Política de Qualificação/Aperfeiçoamento Mantida	UNIDADE	1	100.000,00	
				<b>Total do Rô</b>	<b>quantidade de Ações</b>	<b>5</b>	<b>4.402.130,00</b>
				<b>Total do Programa</b>	<b>quantidade de Ações</b>	<b>5</b>	<b>4.402.130,00</b>



**ESTADO DA BAHIA**  
**PREFEITURA MUNICIPAL DE POJUCA**  
Quadro de Meta e Recurso do Orçamento por Programa do Plano Plurianual

Anexo XII

Exercício 2014

PROGRAMA		0002 - ARTICULAÇÃO E GESTÃO PARTICIPATIVA			
ORGÃO		02 - SECRETARIA DO GABINETE			
AÇÃO	PRODUTO	META FÍSICA		META FINANCEIRA	
		UNIDADE DE MEDIDA	QUANTIDADE		
1001 - AQUISIÇÃO DE EQUIPAMENTOS E MOBILIÁRIOS	Unidade Equipada	UNIDADE	1	20.000,00	
1002 - REALIZAÇÃO DE EVENTOS INSTITUCIONAIS	Evento Realizado	UNIDADE	10	20.000,00	
2001 - MANUTENÇÃO DOS SERVIÇOS TÉCNICOS E ADMINISTRATIVOS DO GABINETE	Serviço Técnico e Administrativo Mantido	UNIDADE	1	982.147,00	
2002 - ARTICULAÇÃO E DIÁLOGO SOCIAL	Articulação e Diálogo Social em Atividade	UNIDADE	1	15.000,00	
<b>Total do Orçamento</b>		<b>quantidade de Ações</b>	<b>4</b>	<b>1.037.147,00</b>	



ESTADO DA BAHIA  
**PREFEITURA MUNICIPAL DE POJUCA**  
Quadro de Meta e Recurso do Orçamento por Programa do Plano Plurianual

Anexo XII

Exercício 2014

PROGRAMA	0002 - ARTICULAÇÃO E GESTÃO PARTICIPATIVA	AÇÃO	PRODUTO	META FÍSICA		META FINANCEIRA
				UNIDADE DE MEDIDA	QUANTIDADE	
1003 - AQUISIÇÃO DE EQUIPAMENTOS E MOBILIÁRIOS			Unidade Equipada	UNIDADE	1	10.000,00
2003 - MANUTENÇÃO DOS SERVIÇOS TÉCNICOS E ADMINISTRATIVOS DA PROCURADORIA			Serviço Técnico e Administrativo Mantido	UNIDADE	1	261.618,00
<b>Total do Programa</b>				quantidade de Ação	<b>2</b>	<b>271.618,00</b>





**ESTADO DA BAHIA**  
**PREFEITURA MUNICIPAL DE POJUCA**  
Quadro de Meta e Recurso do Orçamento por Programa do Plano Plurianual

Anexo XII

Exercício 2014

PROGRAMA	0002 - ARTICULAÇÃO E GESTÃO PARTICIPATIVA	AÇÃO	PRODUTO	META FÍSICA		META FINANCEIRA
				UNIDADE DE MEDIDA	QUANTIDADE	
PROGRAMA	04 - CONTROLADORIA GERAL DO MUNICÍPIO	1004 - AQUISIÇÃO DE EQUIPAMENTOS E MOBILIÁRIOS	Unidade Equipada	UNIDADE	1	4.000,00
		2004 - MANUTENÇÃO DOS SERVIÇOS TÉCNICOS E ADMINISTRATIVOS DA CONTROLADORIA	Serviço Técnico e Administrativo Mantido	UNIDADE	1	101.325,00
			<b>Total do Programa</b>	<b>quantidade de Ação</b>	<b>2</b>	<b>105.325,00</b>
			<b>Total do Programa</b>	<b>quantidade de Ação</b>	<b>8</b>	<b>1.414.000,00</b>



ESTADO DA BAHIA  
**PREFEITURA MUNICIPAL DE POJUCA**  
Quadro de Meta e Recurso do Orçamento por Programa do Plano Plurianual

Anexo XII

Exercício 2014

PROGRAMA	0003 - GESTÃO E SERVIÇOS DA SEGAB	AÇÃO	PRODUTO	META FÍSICA		META FINANCEIRA
				UNIDADE DE MEDIDA	QUANTIDADE	
1005 - ELABORAÇÃO E DIVULGAÇÃO DE RELATÓRIOS DE GOVERNO		Relatório Elaborado	UNIDADE	4	29.974,00	
2005 - AÇÕES INTEGRADAS E ARTICULADAS EM PARCERIA COM ENTIDADES SEM FINS LUCRATIVOS		Política de Articulação Implementada	UNIDADE	1	50.000,00	
2006 - REALIZAÇÃO DE CONFERÊNCIAS MUNICIPAIS		Conferência Realizada	UNIDADE	1	30.000,00	
<b>Total do Orçamento</b>					<b>6</b>	<b>109.974,00</b>



ESTADO DA BAHIA  
**PREFEITURA MUNICIPAL DE POJUCA**  
Quadro de Meta e Recurso do Orçamento por Programa do Plano Plurianual

Anexo XII

Exercício 2014

PROGRAMA		0003 - GESTÃO E SERVIÇOS DA SEGAB			
ORGÃO		08 - DIRETORIA DE COMUNICAÇÃO E IMPRENSA			
AÇÃO	PRODUTO	META FÍSICA		META FINANCEIRA	
		UNIDADE DE MEDIDA	QUANTIDADE		
2008 - PUBLICIDADE E PROPAGANDA DE INTERESSE PÚBLICO	Publicidade Institucional Mantida	UNIDADE	1	230.000,00	
2009 - COMUNICAÇÃO LEGAL	Comunicação Legal Mantida	UNIDADE	1	100.000,00	
<b>Total do órgão</b>		<b>quantidade de Ação</b>	<b>2</b>	<b>330.000,00</b>	
<b>Total do Programa</b>		<b>quantidade de Ação</b>	<b>5</b>	<b>433.740,00</b>	



**ESTADO DA BAHIA**  
**PREFEITURA MUNICIPAL DE POJUCA**  
Quadro de Meta e Recurso do Orçamento por Prioridade do Plano Plurianual

Anexo XII

Exercício 2014

PROGRAMA		0004 - MODERNIZAÇÃO EM GESTÃO			
ORGÃO		05 - DIRETORIA DE ADMINISTRAÇÃO			
AÇÃO	PRODUTO	META FÍSICA		META FINANCEIRA	
		UNIDADE DE MEDIDA	QUANTIDADE		
1006 - MODERNIZAÇÃO DA GESTÃO E DOS SERVIÇOS ADMINISTRATIVOS	Gestão Modernizada	UNIDADE	1	30.000,00	
1007 - IMPLANTAÇÃO DE SALA DE TECNOLOGIA DA INFORMAÇÃO	Sala de TI Implantada	UNIDADE	1	55.000,00	
1008 - IMPLANTAÇÃO DE REDE FÍSICA E LÓGICA DE DADOS	Rede Física e Logística Implantada	UNIDADE	1	35.000,00	
1009 - IMPLANTAÇÃO DE NÚCLEO DE CAPTAÇÃO DE RECURSOS	Núcleo Implantado	UNIDADE	1	30.000,00	
2010 - MANUTENÇÃO DOS SERVIÇOS TÉCNICOS E ADMINISTRATIVOS DA DIRETORIA	Serviço Técnico e Administrativo Mantido	UNIDADE	1	4.814.975,00	
2011 - CAPACITAÇÃO DE SERVIDORES MUNICIPAIS	Servidor Capacitado	UNIDADE	50	30.000,00	
<b>Total do Orçamento</b>		<b>quantidade de Ações</b>	<b>6</b>	<b>4. 4. 75,00</b>	



**ESTADO DA BAHIA**  
**PREFEITURA MUNICIPAL DE POJUCA**  
Quadro de Meta e Recurso do Orçamento por Programa do Plano Plurianual

Anexo XII

Exercício 2014

PROGRAMA		0004 - MODERNIZAÇÃO EM GESTÃO		META FÍSICA		META FINANCEIRA
ORGÃO		15 - DIRETORIA DE RECURSOS HUMANOS		UNIDADE DE MEDIDA	QUANTIDADE	
AÇÃO		PRODUTO				
1010 - IMPLANTAÇÃO DE PLANO DE CARGOS, CARREIRAS E SALÁRIOS		Plano Implantado		UNIDADE	1	12.000,00
2012 - MANUTENÇÃO DOS SERVIÇOS TÉCNICOS E ADMINISTRATIVOS DA DIRETORIA		Serviço Técnico e Administrativo Mantido		UNIDADE	1	659.032,00
		<b>Total do Programa</b>		<b>quantidade de Ação</b>	<b>2</b>	<b>671.032,00</b>
		<b>Total do Programa</b>		<b>quantidade de Ação</b>	<b>8</b>	<b>5.666.007,00</b>



ESTADO DA BAHIA  
**PREFEITURA MUNICIPAL DE POJUCA**  
Quadro de Meta e Recurso do Orçamento por Programa do Plano Plurianual

Anexo XII

Exercício 2014

PROGRAMA	0005 - REESTRUTURAÇÃO, MODERNIZAÇÃO E QUALIFICAÇÃO	AÇÃO	PRODUTO	META FÍSICA		META FINANCEIRA
				UNIDADE DE MEDIDA	QUANTIDADE	
1011 - AQUISIÇÃO DE EQUIPAMENTOS E MOBILIÁRIOS			Unidade Equipada	UNIDADE	1	30.000,00
1012 - REESTRUTURAÇÃO DAS INSTALAÇÕES FÍSICAS DA DIRETORIA			Diretoria Reestruturada	UNIDADE	1	100.000,00
2013 - MANUTENÇÃO DOS SERVIÇOS TÉCNICOS E ADMINISTRATIVOS DA DIRETORIA			Serviço Técnico e Administrativo Mantido	UNIDADE	1	740.101,00
2014 - REALIZAÇÃO DE CAMPANHAS EDUCATIVAS NA ÁREA TRIBUTÁRIA			Campanha Realizada	UNIDADE	1	30.000,00
2015 - CAPACITAÇÃO DE SERVIDORES PÚBLICOS			Servidor Capacitado	UNIDADE	5	20.000,00
<b>Total do ano</b>				<b>quantidade de Ações</b>	<b>5</b>	<b>20.101,00</b>



**ESTADO DA BAHIA**  
**PREFEITURA MUNICIPAL DE POJUCA**  
Quadro de Meta e Recurso do Orçamento por Programa do Plano Plurianual

Anexo XII

Exercício 2014

PROGRAMA 0005 - REESTRUTURAÇÃO, MODERNIZAÇÃO E QUALIFICAÇÃO				
ORGÃO 07 - DIRETORIA FINANCEIRA				
AÇÃO	PRODUTO	META FÍSICA		META FINANCEIRA
		UNIDADE DE MEDIDA	QUANTIDADE	
1013 - AQUISIÇÃO DE EQUIPAMENTOS E MOBILIÁRIOS	Unidade Equipada	UNIDADE	1	20.000,00
2016 - MANUTENÇÃO DOS SERVIÇOS TÉCNICOS E ADMINISTRATIVOS DA DIRETORIA	Serviço Técnico e Administrativo Mantido	UNIDADE	1	1.900.726,00
2017 - CAPACITAÇÃO DE SERVIDORES PÚBLICOS	Servidor Capacitado	UNIDADE	5	20.000,00
<b>Total do Orçamento</b>				<b>1.40.726,00</b>
<b>Total do Programa</b>				<b>2.860.827,00</b>



**ESTADO DA BAHIA**  
**PREFEITURA MUNICIPAL DE POJUCA**  
Quadro de Meta e Recurso do Orçamento por Programa do Plano Plurianual

Anexo XII

Exercício 2014

PROGRAMA 0006 - COMUNICAÇÃO UM DIREITO DE TODOS				
RGÃO 08 - DIRETORIA DE COMUNICAÇÃO E IMPRENSA				
AÇÃO	PRODUTO	META FÍSICA		META FINANCEIRA
		UNIDADE DE MEDIDA	QUANTIDADE	
1014 - AQUISIÇÃO DE EQUIPAMENTOS E MOBILIÁRIOS	Unidade Equipada	UNIDADE	1	30.000,00
1015 - IMPLANTAÇÃO DE NÚCLEO DE COMUNICAÇÃO	Núcleo Implantado	UNIDADE	1	60.000,00
2018 - MANUTENÇÃO DOS SERVIÇOS TÉCNICOS E ADMINISTRATIVOS DA DIRETORIA	Serviço Técnico e Administrativo Mantido	UNIDADE	1	275.329,00
2019 - CAPACITAÇÃO DE SERVIDORES PÚBLICOS	Servidor Capacitado	UNIDADE	5	30.000,00
<b>Total do Programa</b>		<b>quantidade de Ação</b>	<b>4</b>	<b>3.532,00</b>
<b>Total do Programa</b>		<b>quantidade de Ação</b>	<b>4</b>	<b>3.532,00</b>





**ESTADO DA BAHIA**  
**PREFEITURA MUNICIPAL DE POJUCA**  
**Quadro de Meta e Recurso do Orçamento por Programa do Plano Plurianual**

Anexo XII

Ercício 2014

PROGRAMA 0007 - EDUCAÇÃO DE QUALIDADE UM DESAFIO POLÍTICO DE HUMANIZAR E HUMANIZAR-SE				
RGO 0 - DIRETORIA DE EDUCAÇÃO				
AÇÃO	PRODUTO	META FÍSICA		META FINANCEIRA
		UNIDADE DE MEDIDA	QUANTIDADE	
1016 - CONSTRUÇÃO DE ESCOLAS - EDUCAÇÃO INFANTIL	Escola Construída	UNIDADE	1	150.000,00
1017 - REQUALIFICAÇÃO DA REDE FÍSICA DAS UNIDADES DE ENSINO - EDUCAÇÃO INFANTIL	Unidade Requalificada	UNIDADE	5	140.000,00
1018 - CONSTRUÇÃO DE REFEITÓRIOS EM UNIDADES DA REDE DE ENSINO	Refeitório Construído	ALUNO	1	130.000,00
1019 - CONSTRUÇÃO DE CRECHES	Creche Construída	UNIDADE	1	150.000,00
1020 - CONSTRUÇÃO DE ESCOLAS - EDUCAÇÃO BÁSICA	Escola Construída	UNIDADE	2	380.957,00
1021 - AQUISIÇÃO DE EQUIPAMENTOS E MOBILIÁRIOS PARA AS UNIDADES ESCOLARES	Unidade Escolar Equipada	UNIDADE	18	235.000,00
1022 - AQUISIÇÃO DE COMPUTADORES PARA AS ESCOLAS DA REDE DE ENSINO	Unidade Escolar Equipada	UNIDADE	10	90.000,00
1023 - REQUALIFICAÇÃO DA REDE FÍSICA DAS UNIDADES ESCOLARES - EDUCAÇÃO BÁSICA	Unidade Escolar Requalificada	UNIDADE	5	100.000,00
1024 - AQUISIÇÃO DE VEÍCULOS DE TRANSPORTE ESCOLAR	Veículo de Transporte Escolar Adquirido	UNIDADE	5	100.000,00
1025 - IMPLANTAÇÃO DE BIBLIOTECAS ESCOLARES	Biblioteca Escolar Implantada	UNIDADE	2	30.000,00
2020 - MANUTENÇÃO DOS SERVIÇOS TÉCNICOS E ADMINISTRATIVOS DA EDUCAÇÃO	Serviço Técnico e Administrativo Mantido	UNIDADE	1	950.190,00
2021 - FUNCIONAMENTO DA REDE DE EDUCAÇÃO BÁSICA - ENSINO FUNDAMENTAL	Aluno Matriculado	ALUNO	3828	11.560.303,00
2022 - FUNCIONAMENTO DA REDE DE EDUCAÇÃO BÁSICA - ENSINO INFANTIL	Aluno Matriculado	ALUNO	709	3.166.582,00
2023 - DISTRIBUIÇÃO DE ALIMENTAÇÃO ESCOLAR PARA OS ALUNOS DA REDE PÚBLICA DE ENSINO	Aluno Atendido	ALUNO	5127	1.100.000,00
2024 - FUNCIONAMENTO DOS CONSELHOS MUNICIPAIS VINCULADOS À EDUCAÇÃO	Conselho em Funcionamento	UNIDADE	3	25.000,00
2025 - FUNCIONAMENTO DA REDE DE EDUCAÇÃO BÁSICA - EDUCAÇÃO ESPECIAL	Aluno Atendido	%	100	370.640,00
2026 - GESTÃO DO SERVIÇO DE TRANSPORTE ESCOLAR - EDUCAÇÃO BÁSICA	Aluno Atendido	ALUNO	5258	4.000.000,00
2027 - GESTÃO DO SERVIÇO DE TRANSPORTE ESCOLAR - ENSINO SUPERIOR	Aluno Atendido	ALUNO	300	300.000,00
2028 - FUNCIONAMENTO DA REDE DE EDUCAÇÃO BÁSICA - EDUCAÇÃO DE JOVENS E ADULTOS	Aluno Matriculado	ALUNO	590	735.492,00
2029 - FORMAÇÃO CONTINUADA DOS PROFISSIONAIS DA EDUCAÇÃO NOS ANOS INICIAIS	Profissional da Educação Formado	%	100	53.030,00
2030 - FORMAÇÃO CONTINUADA DOS PROFISSIONAIS DA EDUCAÇÃO NOS ANOS FINAIS	Profissional da Educação Formado	%	100	60.000,00
2031 - FORMAÇÃO CONTINUADA DOS PROFISSIONAIS DA EDUCAÇÃO DE JOVENS E ADULTOS	Profissional da Educação Formado	%	100	15.000,00
2032 - CAPACITAÇÃO DO PESSOAL DE APOIO DA EDUCAÇÃO	Pessoal de Apoio Capacitado	%	100	15.000,00



**ESTADO DA BAHIA**  
**PREFEITURA MUNICIPAL DE POJUCA**  
**Quadro de Meta e Recurso do Orçamento por Programa do Plano Plurianual**

Anexo XII

				<b>Exercício 2014</b>
2033 - AQUISIÇÃO E DISTRIBUIÇÃO DE MATERIAIS DIDÁTICOS E PEDAGÓGICOS	Sistema de Ensino Atendido	UNIDADE	1	170.000,00
2035 - AQUISIÇÃO E DISTRIBUIÇÃO DE LIVROS ESCOLARES - EDUCAÇÃO BÁSICA	Aluno Atendido	ALUNO	709	115.000,00
2036 - IMPLEMENTAÇÃO E DESENVOLVIMENTO DE AÇÕES EDUCACIONAIS E PROFISSIONALIZANTES	Ação Implementada	UNIDADE	1	65.000,00
2037 - APOIO ÀS ESCOLAS DA REDE PÚBLICA DE ENSINO - PDDE	Unidade Escolar Não Executora Apoiada	%	100	6.638,00
<b>Total do Programa</b>				<b>24.213.832,00</b>
<b>Total do Programa</b>				<b>24.213.832,00</b>



**ESTADO DA BAHIA**  
**PREFEITURA MUNICIPAL DE POJUCA**  
Quadro de Meta e Recurso do Orçamento por Programa do Plano Plurianual

Anexo XII

Exercício 2014

PROGRAMA 0008 - CULTURA PARA TODOS				
RGÃO 10 - DIRETORIA DE ESPORTE, CULTURA E LAZER				
AÇÃO	PRODUTO	META FÍSICA		META FINANCEIRA
		UNIDADE DE MEDIDA	QUANTIDADE	
1026 - REQUALIFICAÇÃO DO CENTRO DE CULTURA E ENTRETENIMENTO	Espaço Requalificado	UNIDADE	1	230.000,00
1027 - IMPLANTAÇÃO DO MUSEU MUNICIPAL DE CULTURA	Museu Implantado	UNIDADE	1	200.000,00
2038 - MANUTENÇÃO DOS SERVIÇOS TÉCNICOS E ADMINISTRATIVOS DA CULTURA	Serviço Técnico e Administrativo Mantido	UNIDADE	1	751.714,00
2039 - REALIZAÇÃO DE FESTAS POPULARES E DEMAIS MANIFESTAÇÕES CULTURAIS	Festa/Manifestação Cultural Realizada	UNIDADE	17	1.500.000,00
2040 - PROMOÇÃO DE EVENTOS CULTURAIS	Evento Promovido	UNIDADE	10	100.000,00
2041 - SERVIÇO DE APOIO AO DESENVOLVIMENTO TURÍSTICO LOCAL	Serviço Mantido	UNIDADE	1	35.000,00
2042 - REALIZAÇÃO DE CAMPANHAS EDUCATIVAS DE VALORIZAÇÃO DA CULTURA	Campanha Realizada	UNIDADE	4	30.000,00
<b>Total do Programa</b>		<b>quantidade de Ação</b>	<b>7</b>	<b>2.846.714,00</b>
<b>Total do Programa</b>		<b>quantidade de Ação</b>	<b>7</b>	<b>2.846.714,00</b>



**ESTADO DA BAHIA**  
**PREFEITURA MUNICIPAL DE POJUCA**  
**Quadro de Meta e Recurso do Orçamento por Programa do Plano Plurianual**

Anexo XII

Exercício 2014

PROGRAMA 000 - SAÚDE PARA TODOS					
RUBRICA 11 - DIRETORIA DE SAÚDE					
AÇÃO	PRODUTO	META FÍSICA		META FINANCEIRA	
		UNIDADE DE MEDIDA	QUANTIDADE		
1028 - AQUISIÇÃO DE EQUIPAMENTOS E MOBILIÁRIOS PARA AS UNIDADES BÁSICAS DE SAÚDE	UBS Equipada	UNIDADE	12	290.000,00	
1029 - AQUISIÇÃO DE EQUIPAMENTOS E MOBILIÁRIOS PARA AS UNIDADES DE M DIA E ALTA COMPLEXIDADES	Unidade de MAC Equipada	UNIDADE	16	250.000,00	
1030 - AQUISIÇÃO DE EQUIPAMENTOS E MOBILIÁRIOS PARA AS UNIDADES DE ESPECIALIDADES ODONTOLÓGICAS	CEO Equipado	UNIDADE	1	30.000,00	
1031 - IMPLEMENTAÇÃO DE MELHORIAS DO ACESSO E DA QUALIDADE DA ATENÇÃO BÁSICA	Melhoria Implementada	UNIDADE	1	93.421,00	
1032 - AQUISIÇÃO DE EQUIPAMENTOS E MOBILIÁRIOS PARA AS UNIDADES MÓVEIS DE URGÊNCIA E EMERGÊNCIA	Unidade Móvel Equipada	UNIDADE	1	80.000,00	
1033 - REESTRUTURAÇÃO DA CENTRAL DE ABASTECIMENTO FARMACÊUTICA - CAF	CAF Reestruturada	UNIDADE	1	200.000,00	
1034 - AQUISIÇÃO DE VEÍCULO PARA TRANSPORTE DE PACIENTES DO TFD	Veículo Adquirido	UNIDADE	1	80.000,00	
1035 - CONSTRUÇÃO DE UNIDADES BÁSICAS DE SAÚDE	Unidade de Saúde Construída	UNIDADE	2	600.000,00	
1036 - REQUALIFICAÇÃO DE UNIDADES BÁSICAS DE SAÚDE	Unidade de Saúde Requalificada	UNIDADE	5	350.000,00	
1037 - REQUALIFICAÇÃO DO HOSPITAL MUNICIPAL	Hospital Requalificado	UNIDADE	1	621.784,00	
1038 - IMPLANTAÇÃO DE SISTEMA INFORMATIZADO NO HOSPITAL MUNICIPAL	Unidade Hospitalar Informatizada	UNIDADE	1	150.000,00	
1039 - IMPLANTAÇÃO DE SISTEMA INFORMATIZADO NAS UNIDADES BÁSICAS DE SAÚDE	UBS Informatizada	UNIDADE	12	100.000,00	
1040 - CONSTRUÇÃO DE CENTRO DE ATENÇÃO PSICOSSOCIAL	CAPS I Construído	UNIDADE	1	170.000,00	
1041 - IMPLANTAÇÃO DO NÚCLEO DE APOIO À SAÚDE DA FAMÍLIA	NASF Implantado	UNIDADE	1	35.000,00	
2043 - MANUTENÇÃO DOS SERVIÇOS TÉCNICOS E ADMINISTRATIVOS DO FUNDO	Serviço Técnico e Administrativo Mantido	UNIDADE	1	968.742,00	
2044 - ATENÇÃO À SAÚDE NOS SERVIÇOS DE M DIA E ALTA COMPLEXIDADE	População Coberta	%	100	11.727.879,00	
2045 - ATENÇÃO À SAÚDE NOS SERVIÇOS ESPECIALIZADOS ODONTOLÓGICOS	População Coberta	%	100	250.000,00	
2046 - SERVIÇOS DE VIGILÂNCIA SANITÁRIA	Risco Sanitário Controlado	%	100	97.577,00	
2047 - SERVIÇOS DE VIGILÂNCIA EPIDEMIOLÓGICA E CONTROLE DE DOENÇAS	População Coberta	%	100	353.352,00	
2048 - ATENÇÃO À SAÚDE NOS SERVIÇOS ESPECIALIZADOS EM SAÚDE MENTAL	População Coberta	%	100	511.666,00	
2049 - SERVIÇOS DE ATENÇÃO BÁSICA EM SAÚDE	População Coberta	%	100	4.205.861,00	
2050 - ATENÇÃO À SAÚDE NA DISTRIBUIÇÃO DE MEDICAMENTOS E INSUMOS DA ASSISTÊNCIA FARMACÊUTICA	População Coberta	%	100	600.000,00	
2051 - FUNCIONAMENTO DO CONSELHO MUNICIPAL DE SAÚDE	Conselho em Funcionamento	UNIDADE	1	30.000,00	
2052 - CAPACITAÇÃO DOS CONSELHEIROS MUNICIPAIS DE SAÚDE	Conselheiro Capacitado	UNIDADE	24	12.000,00	



**ESTADO DA BAHIA**  
**PREFEITURA MUNICIPAL DE POJUCA**  
**Quadro de Meta e Recurso do Orçamento por Programa do Plano Plurianual**

Anexo XII

				<b>Exercício 2014</b>
2053 - SERVIÇOS DE ATENDIMENTO MÚLTIPLO DE URGÊNCIA E EMERGÊNCIA	População Coberta	%	100	550.000,00
2054 - ASSISTÊNCIA A PESSOA PARA TRATAMENTO FORA DO DOMICÍLIO	População Coberta	%	100	200.000,00
2055 - IMPLEMENTAÇÃO DAS AÇÕES DE ATENÇÃO À SAÚDE NA ESCOLA	Escola Coberta	UNIDADE	12	70.000,00
2056 - EDUCAÇÃO PERMANENTE EM SAÚDE	Profissional Capacitado	UNIDADE	100	70.000,00
2057 - IMPLEMENTAÇÃO DE CAMPANHAS DE EDUCAÇÃO EM SAÚDE	Campanha Realizada	UNIDADE	10	50.000,00
2058 - IMPLEMENTAÇÃO DE AÇÕES DE ATENÇÃO À SAÚDE EM DOMICÍLIO	Programa Melhor em Casa Implementado	UNIDADE	1	120.000,00
2059 - IMPLEMENTAÇÃO DO PLANO DE CONTINGÊNCIA DA DENGUE	Plano Implementado	UNIDADE	1	25.924,00
2060 - CAPACITAÇÃO DOS PROFISSIONAIS DO CAPS	Profissional Capacitado	UNIDADE	20	20.000,00
<b>Total do Orçamento</b>				<b>22.13.006,00</b>
<b>Total do Programa</b>				<b>22.13.006,00</b>



**ESTADO DA BAHIA**  
**PREFEITURA MUNICIPAL DE POJUCA**  
**Quadro de Meta e Recurso do Orçamento por Programa do Plano Plurianual**

Anexo XII

Exercício 2014

PROGRAMA 0010 - MINHA CIDADE MEU LUGAR				
RGÃO 12 - DIRETORIA DE DESENVOLVIMENTO URBANO E MEIO AMBIENTE				
AÇÃO	PRODUTO	META FÍSICA		META FINANCEIRA
		UNIDADE DE MEDIDA	QUANTIDADE	
1042 - PAVIMENTAÇÃO DE VIAS PÚBLICAS	Via Pública Pavimentada	M	5000	2.200.000,00
1043 - RECUPERAÇÃO DE ESTRADAS VICINAIS	Estrada Vicinal Recuperada	M	100	1.000.000,00
1044 - AMPLIAÇÃO DO SISTEMA DE ILUMINAÇÃO PÚBLICA	Sistema de Iluminação Pública Ampliado	M	3000	350.000,00
1045 - AQUISIÇÃO DE VEÍCULOS	Veículo Adquirido	UNIDADE	4	160.000,00
1046 - CONSTRUÇÃO DE PONTES	Ponte Construída		4	850.000,00
1047 - CONSTRUÇÃO DE PRAÇAS	Praça Construída		2	330.798,00
1048 - REQUALIFICAÇÃO DE EDIFICAÇÕES PÚBLICAS	Edificação Pública Requalificada	UNIDADE	12	450.000,00
1049 - OBRAS DE ESGOTAMENTO SANITÁRIO	Obra de Esgotamento Realizada	UNIDADE	7000	725.000,00
1050 - IMPLANTAÇÃO DO PLANO MUNICIPAL DE SANEAMENTO BÁSICO	Plano Implantado	UNIDADE	1	280.000,00
1051 - REQUALIFICAÇÃO DE PRAÇAS E VIAS PÚBLICAS	Bem Público Requalificado	% EXECUÇÃO	50	760.000,00
1052 - AMPLIAÇÃO DO SISTEMA SIMPLIFICADO DE ABASTECIMENTO DE ÁGUA	Sistema Ampliado	UNIDADE	1	500.000,00
1053 - CONSTRUÇÃO DO CENTRO ADMINISTRATIVO	Centro Administrativo Construído		1	270.000,00
2061 - MANUTENÇÃO DOS SERVIÇOS TÉCNICOS E ADMINISTRATIVOS DA DIRETORIA	Serviço Técnico e Administrativo Mantido	UNIDADE	1	2.225.300,00
2062 - CONSERVAÇÃO DO SISTEMA DE ILUMINAÇÃO PÚBLICA	Sistema de Iluminação Pública Conservado		1	300.000,00
2063 - MANUTENÇÃO DE PRAÇAS E VIAS PÚBLICAS	Praça/Via Mantida		10	300.000,00
2064 - MANUTENÇÃO DE EDIFICAÇÕES PÚBLICAS	Prédio Público Mantido	UNIDADE	12	130.000,00
2065 - MANUTENÇÃO DO SERVIÇO DE LIMPEZA URBANA	Serviço Mantido		1	7.666.856,00
2099 - SINALIZAÇÃO HORIZONTAL, VERTICAL E SEMAFÓRICA	Sistema de Sinalização Mantido	UNIDADE	3	300.000,00
<b>Total do RGÃO</b>		<b>quantidade de Ação</b>	<b>18</b>	<b>18.777.540,00</b>
<b>Total do Programa</b>		<b>quantidade de Ação</b>	<b>18</b>	<b>18.777.540,00</b>



**ESTADO DA BAHIA**  
**PREFEITURA MUNICIPAL DE POJUCA**  
Quadro de Meta e Recurso do Orçamento por Programa do Plano Plurianual

Anexo XII

Exercício 2014

PROGRAMA 0011 - SUSTENTABILIDADE AMBIENTAL				
RUBRICA 12 - DIRETORIA DE DESENVOLVIMENTO URBANO E MEIO AMBIENTE				
AÇÃO	PRODUTO	META FÍSICA		META FINANCEIRA
		UNIDADE DE MEDIDA	QUANTIDADE	
1054 - RECUPERAÇÃO DE ÁREAS DEGRADADAS	Área Recuperada	M	10000	260.000,00
1055 - IMPLANTAÇÃO DO PLANO MUNICIPAL DE MONITORAMENTO DO AR	Plano Implantado	UNIDADE	1	50.000,00
1079 - CONSTRUÇÃO DE GALPÃO PARA COLETA SELETIVA	Galpão Construído	UNIDADE	1	60.000,00
2066 - MANUTENÇÃO DOS SERVIÇOS TÉCNICOS E ADMINISTRATIVOS DO FUNDO	Serviço Técnico e Administrativo Mantido	UNIDADE	1	110.000,00
2067 - REALIZAÇÃO DE CAMPANHAS EDUCATIVAS DE RECICLAGEM DE RESÍDUOS SÓLIDOS	Campanha Realizada	UNIDADE	4	20.000,00
2068 - DESENVOLVIMENTO DE AÇÕES DE RECICLAGEM DE RESÍDUOS SÓLIDOS	Projeto Implementado	UNIDADE	1	385.000,00
2069 - IMPLEMENTAÇÃO DA POLÍTICA DE GESTÃO AMBIENTAL	Gestão Implementada	UNIDADE	1	130.000,00
2070 - PRESERVAÇÃO DE ÁREAS AMBIENTAIS	Áreas Preservadas	M	100000	138.253,00
<b>Total do Programa</b>				<b>1.153.253,00</b>
<b>Total do Programa</b>				<b>1.153.253,00</b>



**ESTADO DA BAHIA**  
**PREFEITURA MUNICIPAL DE POJUCA**  
Quadro de Meta e Recurso do Orçamento por Programa do Plano Plurianual

Anexo XII

Exercício 2014

PROGRAMA		0012 - EDUCAÇÃO PELO ESPORTE				
RGÃO		10 - DIRETORIA DE ESPORTE, CULTURA E LAZER				
AÇÃO	PRODUTO	META FÍSICA		META FINANCEIRA		
		UNIDADE DE MEDIDA	QUANTIDADE			
1056 - CONSTRUÇÃO DE QUADRA POLIESPORTIVA	Quadra Construída	UNIDADE	1	110.000,00		
1057 - REFORMA DO ESTÁDIO MUNICIPAL	Estádio Reformado	UNIDADE	1	220.000,00		
1058 - REQUALIFICAÇÃO DE QUADRAS POLIESPORTIVAS	Quadra Requalificada	UNIDADE	3	200.000,00		
1059 - AMPLIAÇÃO DA ESTRUTURA FÍSICA DESPORTIVA	Esporte Apoiado	UNIDADE	1	60.000,00		
2071 - GERENCIAMENTO DAS AÇÕES DO ESPORTE	Gerenciamento Mantido	UNIDADE	1	59.000,00		
2072 - REALIZAÇÃO DE TORNEIOS ESPORTIVOS	Torneio Realizado	UNIDADE	20	50.000,00		
2073 - APOIO AO ESPORTE EM COMPETIÇÕES REGIONAIS E ESTADUAIS	Esporte Apoiado	UNIDADE	1	260.923,00		
<b>Total do Programa</b>		<b>quantidade de Ação</b>	<b>7</b>	<b>5.233,00</b>		
<b>Total do Programa</b>		<b>quantidade de Ação</b>	<b>7</b>	<b>5.233,00</b>		





**ESTADO DA BAHIA**  
**PREFEITURA MUNICIPAL DE POJUCA**  
Quadro de Meta e Recurso do Orçamento por Programa do Plano Plurianual

Anexo XII

Exercício 2014

PROGRAMA 0013 - SEGURANÇA SOLIDÁRIA				
RGÃO 05 - DIRETORIA DE ADMINISTRAÇÃO				
AÇÃO	PRODUTO	META FÍSICA		META FINANCEIRA
		UNIDADE DE MEDIDA	QUANTIDADE	
1060 - AQUISIÇÃO DE EQUIPAMENTOS E MATERIAIS PARA A GUARDA MUNICIPAL	Guarda Municipal Equipada	UNIDADE	1	70.000,00
1061 - AQUISIÇÃO DE VEÍCULOS	Veículo Adquirido	UNIDADE	3	110.000,00
1062 - IMPLANTAÇÃO DE CÉLULAS DE SEGURANÇA EM VIAS PÚBLICAS	Via Pública Monitorada	UNIDADE	15	200.000,00
1063 - IMPLANTAÇÃO DE SISTEMA DE COMUNICAÇÃO DE EMERGÊNCIA	Sistema de Comunicação Implantado	UNIDADE	1	50.000,00
1064 - MAPEAMENTO DAS ÁREAS DE RISCO DO MUNICÍPIO	Mapeamento Realizado	UNIDADE	1	80.000,00
2074 - MANUTENÇÃO DOS SERVIÇOS TÉCNICOS E ADMINISTRATIVOS DA GUARDA MUNICIPAL	Serviço Técnico e Administrativo Mantido	UNIDADE	1	440.000,00
2075 - CAPACITAÇÃO DA GUARDA MUNICIPAL	Guarda Municipal Capacitado	UNIDADE	100	30.000,00
2076 - GESTÃO DAS AÇÕES DA DEFESA CIVIL	Serviço Mantido	UNIDADE	1	489.743,00
<b>Total do R</b>		<b>unidade de A</b>	<b>8</b>	<b>1.467.743,00</b>
<b>Total do Pro</b>		<b>unidade de A</b>	<b>8</b>	<b>1.467.743,00</b>



**ESTADO DA BAHIA**  
**PREFEITURA MUNICIPAL DE POJUCA**  
**Quadro de Meta e Recurso do Orçamento por Programa do Plano Plurianual**

Anexo XII

Exercício 2014

PROGRAMA	0014 - SOCIEDADE ASSISTIDA	AÇÃO	PRODUTO	META FÍSICA		META FINANCEIRA
				UNIDADE DE MEDIDA	QUANTIDADE	
RGÃO	16 - DIRETORIA DE AÇÃO SOCIAL					
1065 - IMPLANTAÇÃO DE CENTROS DE CONVIVÊNCIA EM ÁREAS DE VULNERABILIDADE SOCIAL		Centro Implantado		UNIDADE	3	200.000,00
1066 - REQUALIFICAÇÃO DE UNIDADES DE ASSISTÊNCIA SOCIAL		Unidade de Assistência Social Requalificada		UNIDADE	1	230.000,00
1080 - CONSTRUÇÃO DE UNIDADES HABITACIONAIS		Unidade Habitacional Construída		UNIDADE	25	600.000,00
2077 - MANUTENÇÃO DOS SERVIÇOS TÉCNICOS E ADMINISTRATIVOS DO FUNDO SOCIAL		Serviço Técnico e Administrativo Mantido		UNIDADE	1	1.137.117,00
2078 - CAPACITAÇÃO DOS TRABALHADORES DA ASSISTÊNCIA SOCIAL		Profissional Capacitado		UNIDADE	20	50.000,00
2079 - APOIO AO CONSELHO MUNICIPAL DE ASSISTÊNCIA SOCIAL		Conselho em Funcionamento		UNIDADE	1	30.000,00
2080 - GESTÃO DESCENTRALIZADA DO BOLSA FAMILIA		Gestão Mantida		UNIDADE	1	149.305,00
2081 - GESTÃO DESCENTRALIZADA DO SUAS		Gestão Mantida		UNIDADE	1	7.123,00
2082 - SERVIÇOS DE PROTEÇÃO SOCIAL BÁSICA - FAMILIA		Família em Situação de Vulnerabilidade Coberta		%	100	422.966,00
2083 - SERVIÇOS DE PROTEÇÃO E ATENDIMENTO ESPECIALIZADO A FAMILIAS E INDIVIDUOS COM DIREITOS VIOLADOS		Família em Situação de Vulnerabilidade Coberta		%	100	421.856,00
2084 - SERVIÇOS SOCIOEDUCATIVOS E DE CONVIVÊNCIA PARA ADOLESCENTES DE 15 A 17 ANOS		Adolescente em Situação de Vulnerabilidade		%	100	175.862,00
2085 - SERVIÇOS SOCIOEDUCATIVOS E DE CONVIVÊNCIA PARA ERRADICAÇÃO DO TRABALHO INFANTIL		Criança e Adolescente em Situação de Vulnerabilidade		%	100	135.000,00
2086 - SERVIÇOS DE ACOLHIMENTO SOCIAL		População em Situação de Vulnerabilidade Acolhida		%	100	142.000,00
2087 - IMPLEMENTAÇÃO DE POLÍTICAS DE SEGURANÇA ALIMENTAR		Política de Segurança Implementada		UNIDADE	1	32.000,00
2088 - IMPLEMENTAÇÃO DO "NOSSA SOPA"		Política Implementada		UNIDADE	1	80.000,00
2089 - APOIO SOCIAL E OPERACIONAL EM CURSOS TÉCNICOS E PROFISSIONAIS ANTES		Política Profissionalizante Apoiada		UNIDADE	1	500.000,00
2090 - CONCESSÃO DE BENEFÍCIOS EVENTUAIS		Família Assistida		UNIDADE	300	156.919,00
2091 - BENEFÍCIO DE PRESTAÇÃO CONTINUADA DA ASSISTÊNCIA SOCIAL		BPC Mantido		UNIDADE	1	10.000,00
2092 - FUNCIONAMENTO DO CONSELHO MUNICIPAL DOS DIREITOS DA CRIANÇA E DO ADOLESCENTE		Conselho em Funcionamento		UNIDADE	1	15.000,00
2093 - FUNCIONAMENTO DO CONSELHO TUTELAR		Conselho em Funcionamento		UNIDADE	1	120.000,00
2094 - SERVIÇOS DE PROTEÇÃO SOCIAL - CRIANÇA E AO ADOLESCENTE		Serviço em Atividade		UNIDADE	1	70.000,00
<b>Total do ano</b>				<b>quantidade de Ação</b>	<b>21</b>	<b>4.685.148,00</b>
<b>Total do Programa</b>				<b>quantidade de Ação</b>	<b>21</b>	<b>4.685.148,00</b>



**ESTADO DA BAHIA**  
**PREFEITURA MUNICIPAL DE POJUCA**  
Quadro de Meta e Recurso do Orçamento por Programa do Plano Plurianual

Anexo XII

Exercício 2014

PROGRAMA 0015 - CIDADE EMPREENDEDORA				
RGÃO 13 - DIRETORIA DE DESENVOLVIMENTO ECONÔMICO				
AÇÃO	PRODUTO	META FÍSICA		META FINANCEIRA
		UNIDADE DE MEDIDA	QUANTIDADE	
1067 - REALIZAÇÃO DE EVENTOS PARA PROMOÇÃO DO COMÉRCIO E INDÚSTRIA	Evento Realizado	UNIDADE	4	20.000,00
1068 - IMPLANTAÇÃO DO CENTRO PÚBLICO DE ECONOMIA SOLIDÁRIA	Centro Implantado	UNIDADE	1	145.000,00
1069 - INCENTIVO AO COOPERATIVISMO	Apoio Implementado	UNIDADE	4	35.000,00
1070 - IMPLANTAÇÃO DA CASA DO FEIRANTE	Casa do Feirante Implantada	UNIDADE	1	250.000,00
1071 - DISTRIBUIÇÃO DE MUDAS DE ÁRVORES NATIVAS	Muda Distribuída	UNIDADE	12000	20.000,00
1072 - CONSTRUÇÃO DE CASAS DE FARINHA	Casa de Farinha Construída	UNIDADE	2	150.000,00
1073 - CONSTRUÇÃO DE TANQUES PARA A PISCICULTURA	Tanque Construído	UNIDADE	70	165.000,00
1077 - PERFURAÇÃO E EXTENSÃO DE POÇOS ARTESIANOS	Poço Perfurado	UNIDADE	2	450.000,00
1078 - CONSTRUÇÃO DO CENTRO DE ABASTECIMENTO DE MIRANGA	Centro de Abastecimento Construído	UNIDADE	1	150.000,00
2095 - MANUTENÇÃO DOS SERVIÇOS TÉCNICOS E ADMINISTRATIVOS DA DIRETORIA	Serviço Técnico e Administrativo Mantido	UNIDADE	1	1.536.578,00
2096 - ASSISTÊNCIA TÉCNICA E EXTENSÃO RURAL A PRODUTORES RURAIS	Produtor Rural Assistido	UNIDADE	750	180.000,00
2097 - CAPACITAÇÃO DE TÉCNICOS AGRÍCOLAS	Técnico Capacitado	UNIDADE	1	15.000,00
2100 - MANUTENÇÃO DE POÇOS ARTESIANOS DO MUNICÍPIO	Poço Artesiano Mantido	%	100	200.000,00
2101 - INCENTIVO À AGRICULTURA FAMILIAR	Família Beneficiada	UNIDADE	40	150.000,00
2102 - APOIO AO DESENVOLVIMENTO E GERAÇÃO DE RENDA	Família Beneficiada	UNIDADE	50	100.000,00
<b>Total do RGÃO</b>		<b>quantidade de Ação</b>	<b>15</b>	<b>3.566.578,00</b>
<b>Total do Programa</b>		<b>quantidade de Ação</b>	<b>15</b>	<b>3.566.578,00</b>



**ESTADO DA BAHIA**  
**PREFEITURA MUNICIPAL DE POJUCA**  
Quadro de Meta e Recurso do Orçamento por Programa do Plano Plurianual

Anexo XII

Exercício 2014

PROGRAMA 0016 - PLANEJAMENTO URBANÍSTICO DA CIDADE POJUCA MAIS 20				
RGÃO 18 - DIRETORIA DE PLANEJAMENTO E PROJETOS ESPECIAIS				
AÇÃO	PRODUTO	META FÍSICA		META FINANCEIRA
		UNIDADE DE MEDIDA	QUANTIDADE	
1074 - ELABORAÇÃO DE PLANOS MUNICIPAIS SETORIAIS	Plano Elaborado	UNIDADE	1	30.000,00
1075 - REVISÃO DO PDDU E PDDR	PDDE e PDDR Atualizados	UNIDADE	2	110.000,00
1076 - PLANEJAMENTO E MAPEAMENTO GEO-REFERENCIADO DA CIDADE	Mapeamento Realizado	UNIDADE	1	135.000,00
2098 - MANUTENÇÃO DOS SERVIÇOS TÉCNICOS E ADMINISTRATIVOS DA DIRETORIA	Serviço Técnico e Administrativo Mantido	UNIDADE	1	349.783,00
<b>Total do R</b>		<b>quantidade de Ações</b>	<b>4</b>	<b>624.783,00</b>
<b>Total do Programa</b>		<b>quantidade de Ações</b>	<b>4</b>	<b>624.783,00</b>



**PREFEITURA MUNICIPAL DE POJUCA**  
GABINETE DO

**DEMONSTRATIVO I**

DEMONSTRATIVO DA EVOLUÇÃO DA RECEITA NOS ÚLTIMOS TRÊS ANOS E SUA PROJEÇÃO PARA OS DOIS SGUINTES ÀQUELE A QUE SE REFERE  
ANO DE REFERENCIA 2014

ESPECIFICAÇÃO	ARRECADAÇÃO			ORÇADA	PREVISÃO		
	2010	2011	2012	2013	2014	2015	2016
<b>RECEITAS CORRENTES (I)</b>	<b>75.238.776,54</b>	<b>77.924.065,05</b>	<b>65.524.066,56</b>	<b>87.255.320,00</b>	<b>99.458.514,00</b>	<b>108.597.243,00</b>	<b>118.584.348,00</b>
RECEITA TRIBUTÁRIA	17.621.613,71	13.764.469,92	1.687.830,69	15.511.200,00	22.332.975,00	24.427.412,00	26.724.455,00
RECEITA DE CONTRIBUIÇÃO	-	-	-	-	-	-	-
RECEITA PATRIMONIAL	196.297,72	414.245,14	209.340,03	513.500,00	246.409,00	259.961,00	274.258,00
RECEITA AGROPECUARIA	-	-	-	-	-	-	-
RECEITA INDUSTRIAL	-	-	-	-	-	-	-
RECEITA DE SERVIÇOS	-	274.491,81	50.365,49	62.800,00	62.464,00	68.667,00	75.486,00
TRANSFERENCIAS CORRENTES	54.607.970,22	62.224.218,47	63.354.524,34	70.604.420,00	76.530.178,00	83.538.959,00	91.191.283,00
OUTRAS RECEITAS CORRENTES	2.812.894,89	1.246.639,71	222.006,01	563.400,00	286.488,00	302.244,00	318.866,00
<b>RECEITAS DE CAPITAL (II)</b>	<b>1.635.213,86</b>	<b>300.912,57</b>	<b>1.908.888,22</b>	-	-	-	-
OPERAÇÃO DE CREDITO	-	-	-	-	-	-	-
ALIENAÇÃO DE BENS	-	-	-	-	-	-	-
AMORTIZAÇÃO DE EMPRESTIMOS	-	-	-	-	-	-	-
TRANSFERENCIAS DE CAPITAL	1.635.213,86	300.912,57	1.908.888,22	-	-	-	-
OUTRAS RECEITAS DE CAPITAL	-	-	-	-	-	-	-
<b>TOTAL DAS RECEITAS III = (I+II)</b>	<b>76.873.990,40</b>	<b>78.224.977,62</b>	<b>67.432.954,78</b>	<b>87.255.320,00</b>	<b>99.458.514,00</b>	<b>108.597.243,00</b>	<b>118.584.348,00</b>

Cenário - Econômico

Metodologia e Premissas

$$Re = (BaC) * (1 + EFP) * (1 + EIL) * (1 + EQ)$$

Re = Receita Estimada para o período

Parâmetros Macroeconômicos

2016 BaC = Base de Cálculo utilizada (Arrecadação do ano anterior)

Parâmetros	2014	2015	2016
PIB/BA - Estadual (crescime)	4,40%	4,20%	4,20%
PIB/BR - Nacional (crescime)	3,20%	3,20%	3,20%
IPCA (%)	5,80%	5,50%	5,50%

FONTES: LDO 2014 DO ESTADO (LEI Nº 12.834 DE 10. JULHO DE 2013) - Seplan/SEI, Seplan/SPD E O BACEN - Relatório de Junho/13

**ANEXO XII**

**DEMONSTRATIVO I A V**



**PREFEITURA MUNICIPAL DE POJUCA**  
GABINETE DO PREFEITO

**DEMONSTRATIVO II**

**DEMONSTRATIVO DE COMPATIBILIDADE DA PROGRAMAÇÃO DA LOA E DO ANEXO DE METAS FISCAIS LDO 2014**  
ANO DE 2014

ESPECIFICAÇÃO	LDO 2014		LOA 2014	
	Valor Corrente	Valor Constante	Valor Corrente	Valor Constante
	(a)		(b)	
<i>Receita Total</i>	99.602.936,01	94.769.682,22	99.458.514,00	94.006.156,90
<i>Receitas Primárias (I)</i>	99.237.197,41	94.421.691,16	99.212.105,00	93.773.256,14
<i>Despesa Total</i>	99.602.936,01	94.769.682,22	99.458.514,00	94.006.156,90
<i>Despesas Primárias (II)</i>	97.251.194,38	92.532.059,35	97.226.101,00	91.896.125,71
<b>Resultado Primário (III) = (I - II)</b>	<b>1.986.003,04</b>	<b>1.889.631,82</b>	<b>1.986.004,00</b>	<b>1.877.130,43</b>
<b>Resultado Nominal</b>	<b>-1.615.442,92</b>	<b>-1.537.053,20</b>	<b>-1.615.442,92</b>	<b>-1.526.883,66</b>
<b>Dívida Pública Consolidada</b>	<b>15.098.076,94</b>	<b>14.365.439,52</b>	<b>15.098.076,94</b>	<b>14.270.394,08</b>
<b>Dívida Consolidada Líquida</b>	<b>14.046.181,03</b>	<b>13.364.587,08</b>	<b>14.046.181,03</b>	<b>13.276.163,54</b>

CENÁRIO MACROECONOMICO	
VARIÁVEIS	2013**
Inflação - IPCA média anual (%) expectativa de mercado	5,80

\*\* Relatório do BACEN (junho/2013)

**ANEXO XII**

**DEMONSTRATIVO I A V**



**PREFEITURA MUNICIPAL DE POJUCA**  
GABINETE DO PREFEITO

**DEMONSTRATIVO III**  
**DESPEZA COM PESSOAL E ENCARGOS SOCIAIS**  
ORÇAMENTOS FISCAL E DA SEGURIDADE SOCIAL  
EXERCÍCIO 2014

RGF - ANEXO I (LRF, art. 55, inciso I, alínea "a")

R\$ 1,00

DESPESAS FIXADAS EXERCÍCIO 2014	
<b>DESPEZA BRUTA COM PESSOAL (I)</b>	<b>39.949.991,00</b>
<b>DESPESAS NÃO COMPUTADAS (§ 1º do art. 19 da LRF) (II)</b>	<b>65.000,00</b>
Indenizações por Demissão e Incentivos à Demissão Voluntária	0,00
Decorrentes de Decisão Judicial	65.000,00
Despesas de Exercícios Anteriores	0,00
Inativos e Pensionistas com Recursos Vinculados	0,00
<b>DESPEZA LÍQUIDA COM PESSOAL (III) = (I - II)</b>	<b>39.884.991,00</b>
APURAÇÃO DO CUMPRIMENTO DO LIMITE LEGAL	
	VALOR
<b>RECEITA CORRENTE LÍQUIDA - RCL (V)</b>	<b>99.458.514,00</b>
<b>% do DESPESA TOTAL COM PESSOAL - DTP sobre a RCL (VI) = (IV/V)*100</b>	<b>40,10%</b>
LIMITE MÁXIMO (incisos I, II e III, art. 20 da LRF) - <60,00%>	59.675.108,40
LIMITE PRUDENCIAL (parágrafo único, art. 22 da LRF) - <57,00%>	56.691.352,98

**ANEXO XII**

**DEMONSTRATIVO I A V**



**PREFEITURA MUNICIPAL DE POJUCA**  
GABINETE DO PREFEITO

**DEMONSTRATIVO IV**

**DA APLICAÇÃO DOS RECURSOS NA MANUTENÇÃO E NO DESENVOLVIMENTO DO ENSINO BÁSICO**  
ANO DE REFERENCIA 2014

		R\$ 1,00 (valores correntes)	
<b>RECEITA</b>		<b>2014</b>	
Receita Tributária – Impostos (A)			22.065.244,00
Transferências Constitucionais (B)			44.482.443,00
<b>Total da Receita Resultante de Impostos</b>			<b>66.547.687,00</b>
Dedução Para Formação do FUNDEB			8.896.490,00
<b>VALOR MÍNIMO = 25% X [(A) + (B)]</b>	<b>25,00%</b>		<b>16.636.921,75</b>
<b>PERCENTUAL DESTINADO NO ORÇAMENTO</b>	<b>26,00%</b>		<b>17.302.399,00</b>
<b>TOTAL DAS DESPESAS COM EDUCAÇÃO (A+B+C)</b>	<b>FONTE</b>		<b>21.813.269,00</b>
DESPESAS FIXADAS COM RECURSOS DE IMPOSTOS - MDE	7101		8.405.909,00
DESPESAS FIXADAS COM RECURSOS DO FUNDEB	0118		9.117.005,00
DESPESAS FIXADAS COM RECURSOS DO FUNDEB	0119		4.290.355,00
<b>CÁLCULO DAS DESPESAS FIXADAS COM EDUCAÇÃO</b>			<b>21.813.269,00</b>
COM RECURSOS DO FUNDEB			13.407.360,00
COM RECURSOS PRÓPRIOS DE IMPOSTOS			8.405.909,00
(+/-) GANHO OU PERDA NAS TRANSF. DO FUNDEB			88.343,00
(-) RECURSOS DA COMPLEMENTAÇÃO DA UNIÃO			-4.580.696,00
(-) RECURSOS DE RENDIMENTOS DO FUNDEB			-18.517,00
<b>DESPESAS APLICADAS EM EDUCAÇÃO</b>			<b>17.302.399,00</b>

**Da Aplicação do Fundo de Manutenção e Des. Da educação Básica e Valorização do Magistério-FUNDEB**  
ANO DE REFERENCIA 2014

		R\$ 1,00 (valores correntes)	
<b>RECEITA</b>		<b>2014</b>	
TRANSFERÊNCIAS DO FUNDEB			8.808.147,00
COMPLEMENTAÇÃO DA UNIÃO			4.580.696,00
<b>SUB-TOTAL</b>			<b>13.388.843,00</b>
RENDIMENTOS- FUNDEB			18.517,00
<b>TOTAL FUNDEB</b>			<b>13.407.360,00</b>
Aplicação na Remuneração dos Profissionais do Magistério (60%)			8.044.416,00
<b>DESPESA</b>			<b>2014</b>
<b>TOTAL DAS DESPESAS FIXADAS COM O RECURSOS DO FUNDEB</b>	<b>100,00%</b>		<b>13.407.360,00</b>
Despesas Fixadas com Remuneração dos Profissionais do Magistério do Ensino Básico	68,00%		9.117.005,00
Despesas Fixadas com outros gastos vinculados ao Ensino Básico	32,00%		4.290.355,00

**ANEXO XII**

**DEMONSTRATIVO I A V**





**PREFEITURA MUNICIPAL DE POJUCA**  
GABINETE DO PREFEITO

**DEMONSTRATIVO V**  
**DA APLICAÇÃO EM AÇÕES E SERVIÇOS PÚBLICOS DE SAÚDE - EC 29/2000**  
ANO DE REFERENCIA 2014

<b>RECEITA</b>		<b>2014</b>
Receita Tributária – Impostos (A)		22.065.244,00
Transferências Constitucionais (B)		44.482.443,00
<b>Total da Receita Resultante de Impostos</b>		<b>66.547.687,00</b>
VALOR MÍNIMO = 15% X [(A) + (B)]	15,00%	9.982.153,00
<b>PERCENTUAL DESTINADO NO ORÇAMENTO 2014</b>	<b>22,00%</b>	<b>14.640.490,00</b>
<b>TOTAL DAS DESPESAS COM AÇÕES E SERVIÇOS PÚBLICOS DE SAÚDE</b>	<b>FONTE</b>	<b>14.640.490,00</b>
DESPESAS FIXADAS COM RECURSOS RESULTANTES DE IMPOSTOS	6102	14.640.490,00

**ANEXO XII**

**DEMONSTRATIVO I A V**